

Preisliste 2014



	Seite		Seite
A HECK Abschlussprofil W44	51	HECK Spiraldübel	31
HECK Abschlussprofil WDV	23	Putzträgermatte "Distanet"	110
HECK AERO Dämmplatte	10	E HECK Eckverbinder Z15	22
HECK AERO K+A	10,12	HECK ED (Edel-Dekor)	13,52,65
Rajasil AGG (Armierungsgittergewebe grob)	86,112	HECK ED WP (Edel-Dekor Waschelputz grob)	14,53,66
HECK AGG CER (Armierungsgewebe Keramik)	50	HECK ED WP (Edel-Dekor Waschelputz fein)	14,53,65
HECK AGG (Armierungsgewebe fein)	13,49,64,70,74	Rajasil EGM (Egalisiermörtel)	93
HECK Anputzleiste mini mit Gewebe	41	Rajasil Einschlagdöpper	91
HECK Anputzleiste W29	42	HECK EP KR JURA (Kratzputz Jurakorn)	53
HECK Anputzleiste W30 PLUS	41	Rajasil EP WD (Edelputz WD)	15,54,66,104
Putzträgermatte "Armanet" (Casamet)	110	HECK EPS-Dämmplatte 15-032	27
HECK Aufsteckprofil	22	HECK EPS-Dämmplatte 15-035	27
B Befestigungskralle WD	62,69	HECK EPS-Dämmplatte 15-040	27
Rajasil BITU (Bitu-Voranstrich)	85	HECK EPS-Dämmplatte 20-035	27
HECK BK (Baukleber)	23	HECK EPS Perimeter-Dämmplatte 30-035	27
HECK BK <i>FLEX</i> (Dispersionskleber Flex)	25	F Fenoplast KF	42
Rajasil BLF (Bohrlochflüssigkeit)	89	HECK FF UNI	81
HECK Bohrdübel SX-FV U	32	Rajasil FIXATIV	80,122
Bossendämmsystemtyp I	28	HECK Fixopur	26
Bossendämmsystemtyp II	28	Rajasil FLP (Faserleichtputz)	101
Bossendämmsystemtyp III	29	HECK FM CER H (Fugenmörtel Keramik H)	57
HECK Bossenkelle	29	HECK FM CER S (Fugenmörtel Keramik H)	57
Rajasil BP (Brandenburger Putz grob/mittel/fein)	96	Rajasil FM HSNA (Fugenmörtel HS NA)	117
HECK PU Brandriegel	30	Rajasil FM KZ (Fugenmörtel Kalkzement)	116
C HECK Coverrock 035	27	Rajasil FM PH (Fugenmörtel porenhydrophob)	117
HECK Coverrock 036	27	Rajasil FM PH HSNA (Fugenmörtel porenhydrophob HS NA)	118
HECK Coverrock <i>Plus</i> 036	27	Rajasil FM SLF (Fugenmörtel schlämmfähig)	118
HECK Coverrock II 035	27	Rajasil FM SPF (Fugenmörtel spritzfähig)	119
D Rajasil 2K DB (2 K-Dickbeschichtung)	58,86	Rajasil FM TK (Fugenmörtel Trasskalk)	116
HECK Bohrdübel SX-FV U	32	Rajasil FM Z (Fugenmörtel Zement)	115
HECK Dachbelüftungsprofil universal	43	Rajasil FP (Fertigputz W)	103
Dämmputzträgermatte "Welnet"	61,68	HECK Fugendichtband 20	43
Rajasil DB (Dickbeschichtung)	86	HECK Fugendichtband 2D	43
HECK Dehnungsfugenprofil E	44	HECK Fugenelastikband	44
HECK Dehnungsfugenprofil V	44	Fugenmörtelspritzpistole + Zubehör	120
HECK Distanzstücke	19	Rajasil FUNGIZID	17,80,109
HECK DP EPS (Dämmputz EPS)	63,70	G Rajasil GAP (Grund- und Armierungsputz)	104
HECK DP MIN (Mineralischer Dämmputz)	63,70	HECK Gewebepfeile	49
Rajasil DP RAPID (Dämmputz)	88	Rajasil GFM (Gefachmörtel)	99
HECK DrillX	39	Rajasil GZM (Gesimsziehmörtel grob/fein)	100
Rajasil DS <i>FLEX</i> (Dichtungsschlämme flexibel)	58,87	HECK Panzergewebe	50
Rajasil DS RAPID (Dichtungsschlämme)	88	H Rajasil HM (Haftmörtel)	103
Rajasil DS (Dichtungsschlämme starr)	87	Rajasil HP (Haftputz)	102
HECK Dübelteller 140 E	37	I HECK IDP FL (Innendämmplatte FL)	75
HECK Dübelteller 140 H	37	HECK IDP MS (Innendämmplatte MS)	72
HECK Dübelteller 60	36	HECK IF PREMIUM (HECK Innenfarbe Premium E.L.F.)	82
HECK Dübelteller 90 E	36	Rajasil IM 0,1 (Injektionsmörtel 01)	90
HECK Dübelteller 90 VT2G	37	Rajasil IM 1,0 (Injektionsmörtel 1)	90
HECK Dübelteller 90 H	36	Rajasil Injektionsbehälter	91
HECK EPS Perimeter-Dämmplatte 30-035	27	J Rajasil Jutegewebe	108
HECK EPS-Dämmplatte 15-032	27	K HECK K+A	24,45,77
HECK EPS-Dämmplatte 15-035	27	HECK AERO K+A	10,12
HECK EPS-Dämmplatte 15-040	27	HECK K+A <i>LIGHT 085</i>	25,46
HECK EPS-Dämmplatte 20-035	27	HECK K+A <i>PLUS</i>	24,45,55,63,67,73
HECK MW-Dämmplatte 040	27	HECK K+A <i>RENO</i>	72
HECK MW-Leibungs-Dämmplatte 035	27	HECK K+A <i>ZF 70</i>	25,46
HECK AERO Dämmplatte	10	HECK Kantenprofil PVC mit Gewebe	47
HECK Schlagdübel ND-K	19	HECK Kantenprofil V2A mit Gewebe	47
HECK Schlagdübel NK-U	40	HECK Kantenprofil V2A	48
HECK Schlagdübel NTK-U	12,32	HECK Kantenprofil Vario	46
HECK Schlagdübel SDK-FV	33	HECK Kantenprofil W11	47
HECK Schraubdübel HELIX D8-FV	38	Rajasil KFIP (Kalkfilzputz)	71,74,98,106
HECK Schraubdübel SDK-U	41	Rajasil KFP O WA (Kalkfeinputz ohne Wasserabweisung)	71,74,97,106
HECK Schraubdübel STR-H	35	Rajasil KFP WA (Kalkfeinputz mit Wasserabweisung)	97,105
HECK Schraubdübel STR-U 2G	11,33,75,78	Rajasil KG (Kalkglätte)	98,106
HECK Schraubdübel WD	62,69	Rajasil KGP (Kalkgrundputz)	97

	Seite		Seite
HECK KLM CER (Klebmörtel Keramik)	57	Rajasil SIF (Silikat-Fassadenfarbe)	81,122
Rajasil KP (Kalkputz grob/mittel/fein)	94	Rajasil SIF INTERIOR (Silikat-Innenfarbe)	83,123
Rajasil KP HSNA (Kalkputz HSNA grob/mittel/fein)	95	HECK SIP (Silikatputz)	56
L Rajasil Lamellenschlagpacker	90	Rajasil SM VARIO (Spritzmörtel Vario)	99,120
Rajasil LDP (Lehmdekorputz)	108	HECK Sockellösung W66-0	21
HECK Leibungsdämmprofil	42	HECK Sockelprofil (Alu-Trogprofil)	20
Rajasil LKP (Luftkalkputz grob/mittel/fein)	96	HECK Sockelprofil Vario Alu	21
Rajasil LP (Lehmputz grob/fein)	108	HECK Sockelprofil-Verbinder	20
Rajasil LS (Lehmschlämme)	107	Sonderrezepturen Rajasil FM (Fugenmörtel)	124
Rajasil LSP (Leichtsockelputz)	101	Sonderrezepturen Rajasil Kalkputz	124
HECK MW-Lamelle 040-II	27	Sonderrezepturen Rajasil Oberputze	125
HECK MW-Leibungs-Dämmplatte 035	27	Sonstige Sonderrezepturen	125
M Rajasil MLP (Mineralleichtputz)	17,100	Rajasil SP2 (Sanierputz SP2 grob/fein)	92
HECK Montagequader	30	Rajasil SP3 (Sanierputz SP3)	93
HECK Montageset "S"	20	Rajasil SP4 (Sanierputz SP4 mit HyTer-Technologie)	93
HECK Montagewinkel Z16	22	Rajasil SPB (Spritzbewurf)	17,61,68,85,92,109
HECK Montagezylinder	31	Rajasil SPG (Sanierputzglätte)	94,107
Rajasil MP GK (Maschinenputz)	102	HECK Spiraldübel	31
HECK AERO Dämmplatte	10	Rajasil SPP (Sperrputz)	85,101
HECK AERO K+A	10,12	Rajasil SPP RAPID (Sperrputz)	87
HECK MW-Dämmplatte 040	27	Rajasil SSL (Sanierschlämme)	94,107
HECK MW-Lamelle 040-II	27	Putzträgermatte "Stauss"	111
HECK MW-Leibungs-Dämmplatte 035	27	HECK STR (Strukturputz)	52,64
HECK MW-Rondelle	34	HECK STR-U Ersatzteilekit	39
N Rajasil NIG	18,79,82,89,121,123	HECK STR-U Tool 2G komplett	38
O Rajasil OH 100 (Steinfestiger OH 100)	113	Rajasil STRM GROB (Steinrestauriermörtel grob)	113
P HECK EPS Perimeter-Dämmplatte 30-035	27	Rajasil STRM FEIN (Steinrestauriermörtel fein)	114
HECK Panzergewebe	50	Rajasil STRM SLF SPEZIAL (Steinrestauriermörtel spezial schlämmfähig)	115
HECK Panzereckwinkel	48	Rajasil STRM SPEZIAL (Steinrestauriermörtel spezial)	114
Rajasil PGP (Porengrundputz SP2)	92	Putzträgermatte "Stucanet"	111
Pistolen-Reiniger	59	HECK Sturzeckwinkel mit Diagonalarmierung	49
HECK Polystyrol-Rondelle	34	Sack für EPS-Abschnitte 150 x 200 cm	59
PU-Schaum B1	59	T Rajasil TG W (Tiefengrund W)	10,19,71,73,76,79,109
HECK PU Brandriegel	30	Rajasil TKP (Trasskalkputz grob/mittel/fein)	95
HECK Putzabschlussprofil V2A	51	HECK TOP DEC DP3 035	77
Putzabstandhalter inkl. Schlagdübel	110	Rajasil Trennvlies	61,68,112
Putzträgermatte "Armanet" (Casanet)	110	HECK Tropfkantenprofil PVC	48
Putzträgermatte "Distanet"	110	Rajasil TYPE F	99
Putzträgermatte "Schilfrohr"	111	U HECK UG (Universalgrundierung)	18,51,76
Putzträgermatte "Stauss"	111	Rajasil UGP (Universalgrundputz)	98
Putzträgermatte "Stucanet"	111	Rajasil ULP (Ultraleichtputz)	100
R Rajasil DS RAPID (Dichtungsschlämme)	88	Rajasil USP (Universalspachtel)	103
Rajasil DP RAPID (Dämmputz)	88	V HECK Verschlusselement für STR-U	35
HECK MW-Rondelle	34	Rajasil Verschlussstück	91
HECK Polystyrol-Rondelle	34	Rajasil VMM (Vormauermörtel)	120
Rajasil RP (Renovierputz grob/fein)	105	W HECK Wandschutzplatte	50
Rajasil SPP RAPID (Sperrputz)	87	Z Rajasil ZP (Zementputz)	102
S HECK Schienensystem Alu	40		
HECK Schienensystem PVC	40		
Putzträgermatte "Schilfrohr"	111		
HECK Schlagdübel ND-K	19		
HECK Schlagdübel NK-U	40		
HECK Schlagdübel NTK-U	12,32		
HECK Schlagdübel SDK-FV	33		
Schneidgerät HECK 112 GT**	60		
Schneidgerät 5305 S**	60		
Schneidgerät Isoboy M-90/45°-R**	60		
HECK Schraubdübel HELIX D8-FV	38	Kommunikationsmittel	I – IV
HECK Schraubdübel SDK-U	41	Lieferformen, Maschinenteknik	V – XIII
HECK Schraubdübel STR-H	35	Allgemeine Geschäftsbedingungen	XIV – XV
HECK Schraubdübel STR-U 2G	11,33,75,78	Sicherheitsabstand zu Baugrubenböschungen / Zulässige Bodenpressung	XVI
HECK Schraubdübel WD	62,69	Faxbestellscheine	XVII – XVIII
Rajasil SHF (Siliconharzfarbe)	80,121		
Rajasil SHF FILL (Siliconharz-Füllfarbe)	81,122		
HECK SHP (Siliconharzputz)	16,55		
HECK SHP FP (HECK Siliconharz-Faschenputz)	56		

	Seite		Seite
1 Hochleistungsdämmsystem HECK AERO		2.3.3 Klebeschäum	
1.1 AERO-Untergrundvorbereitung		HECK Fixopur	26
Rajasil TG W (Tiefengrund W)	10	2.4 Dämmplatten	
1.2 AERO-Kleber		HECK EPS Perimeter-Dämmplatte 30-035	27
HECK AERO K+A	10	HECK EPS-Dämmplatte 15-032	27
1.3 AERO-Dämmplatten		HECK EPS-Dämmplatte 15-035	27
HECK AERO Dämmplatte	10	HECK EPS-Dämmplatte 15-040	27
1.4 AERO-Befestigung		HECK EPS-Dämmplatte 20-035	27
1.4.1 AERO-Schraubdübel		HECK Coverrock 035	27
HECK Schraubdübel STR-U 2G	11	HECK Coverrock 036	27
1.4.2 AERO-Schlagdübel		HECK Coverrock <i>Plus</i> 036	27
HECK Schlagdübel NTK-U	12	HECK Coverrock II 035	27
1.5 AERO-Armierung		HECK MW-Dämmplatte 040	27
1.5.1 AERO-Armierungsspachtel		HECK MW-Lamelle 040-II	27
HECK AERO K+A	12	HECK MW-Leibungs-Dämmplatte 035	27
1.5.2 AERO-Flächenarmierung		2.5 Bossensysteme	
HECK AGG (Armierungsgewebe fein)	13	Bossendämmsystemtyp I	28
1.6 AERO-Oberputze		Bossendämmsystemtyp II	28
1.6.1 Mineralische AERO-Oberputze		Bossendämmsystemtyp III	29
HECK ED (Edel-Dekor)	13	HECK Bossenkelle	29
HECK ED WP (Edel-Dekor Waschelputz fein)	14	2.6 Brandschutzmaßnahmen	
HECK ED WP (Edel-Dekor Waschelputz grob)	14	HECK PU Brandriegel	30
Rajasil EP WD (Edelputz WD)	15	2.7 Verankerungselemente	
1.6.2 Organische AERO-Oberputze		HECK Montagequader	30
HECK SHP (Siliconharzputz)	16	HECK Montagezylinder	31
2 HECK WDVS		HECK Spiraldübel	31
2.1 Untergrundvorbereitung		2.8 Zusätzliche Befestigung der Dämmplatten	
2.1.1 Reinigen		2.8.1 Verdübelung	
Rajasil FUNGIZID	17	HECK Bohrdübel SX-FV U	32
2.1.2 Ausgleichen		HECK Schlagdübel NTK-U	32
Rajasil MLP (Mineralleichtputz)	17	HECK Schlagdübel SDK-FV	33
Rajasil SPB (Spritzbewurf)	17	HECK Schraubdübel STR-U 2G	33
2.1.3 Grundieren		HECK MW-Rondelle	34
Rajasil NIG	18	HECK Polystyrol-Rondelle	34
HECK UG (Universalgrundierung)	18	HECK Verschlusselement für STR-U	35
Rajasil TG W (Tiefengrund W)	19	HECK Schraubdübel STR-H	35
2.2 Sockelprofile / Vertikale Abschlussprofile		HECK Dübelteller 60	36
2.2.1 Sockelprofile		HECK Dübelteller 90 E	36
HECK Schlagdübel ND-K	19	HECK Dübelteller 90 H	36
HECK Distanzstücke	19	HECK Dübelteller 90 VT2G	37
HECK Montageset "S"	20	HECK Dübelteller 140 E	37
HECK Sockelprofil-Verbinder	20	HECK Dübelteller 140 H	37
HECK Sockelprofil (Alu-Trogprofil)	20	HECK Schraubdübel HELIX D8-FV	38
HECK Sockelprofil Vario Alu	21	2.8.2 Zubehör Verdübelung	
HECK Sockellösung W66-0	21	HECK STR-U Tool 2G komplett	38
HECK Eckverbinder Z15	22	HECK STR-U Ersatzteilekit	39
HECK Montagewinkel Z16	22	HECK Drilix	39
HECK Aufsteckprofil	22	2.8.3 Schienensystem	
2.2.2 Vertikale Abschlussprofile		HECK Schienensystem Alu	40
HECK Abschlussprofil WDV	23	HECK Schienensystem PVC	40
2.3 Verklebung der Dämmplatten		HECK Schlagdübel NK-U	40
2.3.1 Mineralische Kleber		HECK Schraubdübel SDK-U	41
HECK BK (Baukleber)	23	2.9 Bauteilanschlüsse	
HECK K+A	24	2.9.1 Anputzleisten	
HECK K+A <i>PLUS</i>	24	HECK Anputzleiste mini mit Gewebe	41
HECK K+A <i>LIGHT 085</i>	25	HECK Anputzleiste W30 PLUS	41
2.3.2 Dispersionskleber		HECK Anputzleiste W29	42
HECK BK <i>FLEX</i> (Dispersionskleber Flex)	25	2.9.2 Leibungsdämmprofil	
HECK K+A <i>ZF 70</i>	25	HECK Leibungsdämmprofil	42
		Fenoplast KF	42
		2.9.3 Abschlussprofile	
		HECK Dachbelüftungsprofil universal	43

	Seite
2.9.4 Fugendichtbänder	
HECK Fugendichtband 20	43
HECK Fugendichtband 2D	43
HECK Fugenelastikband	44
2.10 Dehnfugen	
HECK Dehnungsfugenprofil E	44
HECK Dehnungsfugenprofil V	44
2.11 Armierung	
2.11.1 Armierungsspachtel/Unterputz	
HECK K+A	45
HECK K+A <i>PLUS</i>	45
HECK K+A <i>LIGHT 085</i>	46
HECK K+A <i>ZF 70</i>	46
2.11.2 Kantenschutzzeckwinkel	
HECK Kantenprofil Vario	46
HECK Kantenprofil W11	47
HECK Kantenprofil PVC mit Gewebe	47
HECK Kantenprofil V2A mit Gewebe	47
HECK Kantenprofil V2A	48
HECK Panzereckwinkel	48
HECK Tropfkantenprofil PVC	48
2.11.3 Diagonalarmierung	
HECK Gewebepfeile	49
HECK Sturzeckwinkel mit Diagonalarmierung	49
2.11.4 Flächenarmierung	
HECK AGG (Armierungsgewebe fein)	49
HECK Panzergewebe	50
HECK Wandschutzplatte	50
HECK AGG CER (Armierungsgewebe Keramik)	50
2.11.5 Abschlussprofile	
HECK Abschlussprofil W44	51
HECK Putzabschlussprofil V2A	51
2.12 Grundierung für Oberputze	
HECK UG (Universalgrundierung)	51
2.13 Oberputze	
2.13.1 Mineralische Beschichtungen	
HECK STR (Strukturputz)	52
HECK ED (Edel-Dekor)	52
HECK ED WP (Edel-Dekor Waschelputz fein)	53
HECK ED WP (Edel-Dekor Waschelputz grob)	53
HECK EP KR JURA (Kratzputz Jurakorn)	53
Rajasil EP WD (Edelputz WD)	54
HECK K+A <i>PLUS</i>	55
2.13.2 Organische Beschichtungen	
HECK SHP (Siliconharzputz)	55
HECK SHP FP (HECK Siliconharz-Faschenputz)	56
2.13.3 Silikatputze	
HECK SIP (Silikatputz)	56
2.13.4 Keramische Bekleidungen	
HECK KLM CER (Klebemörtel Keramik)	57
HECK FM CER H (Fugenmörtel Keramik H)	57
HECK FM CER S (Fugenmörtel Keramik H)	57
2.14 Abdichtungen im Perimeterbereich	
Rajasil DS <i>FLEX</i> (Dichtungsschlämme flexibel)	58
Rajasil 2K DB (2 K-Dickbeschichtung)	58
2.15 Zubehör	
Pistolen-Reiniger	59
PU-Schaum B1	59
Sack für EPS-Abschnitte 150 x 200 cm	59
Schneidergerät 5305 S**	60
Schneidergerät HECK 112 GT**	60
Schneidergerät Isoboy M-90/45°-R**	60

3 HECK Dämmputzsysteme

3.1 Untergrundvorbereitung

Rajasil SPB (Spritzbewurf)	61
Rajasil Trennvlies	61
Dämmputzträgermatte "Welnet"	61
Befestigungskralle WD	62
HECK Schraubdübel WD	62

3.2 Dämmputze

HECK DP EPS (Dämmputz EPS)	63
HECK DP MIN (Mineralischer Dämmputz)	63

3.3 Zwischenputzschicht / Armierung

HECK K+A <i>PLUS</i>	63
HECK AGG (Armierungsgewebe fein)	64

3.4 Oberputze

3.4.1 Mineralische Beschichtungen

HECK STR (Strukturputz)	64
HECK ED (Edel-Dekor)	65
HECK ED WP (Edel-Dekor Waschelputz fein)	65
HECK ED WP (Edel-Dekor Waschelputz grob)	66
Rajasil EP WD (Edelputz WD)	66
HECK K+A <i>PLUS</i>	67

4 HECK Innendämmsystem

4.1 Systemaufbau mit HECK Dämmputzen

4.1.1 Untergrundvorbereitung

Rajasil SPB (Spritzbewurf)	68
Rajasil Trennvlies	68
Dämmputzträgermatte "Welnet"	68
Befestigungskralle WD	69
HECK Schraubdübel WD	69

4.1.2 Dämmputze

HECK DP EPS (Dämmputz EPS)	70
HECK DP MIN (Mineralischer Dämmputz)	70

4.1.3 Armierung / Oberputze

HECK AGG (Armierungsgewebe fein)	70
Rajasil KFP O WA (Kalkfeinputz ohne Wasserabweisung)	71
Rajasil KFIP (Kalkfilzputz)	71

4.2 Systemaufbau mit HECK-Dämmplatten

4.2.1 Untergrundvorbereitung

Rajasil TG W (Tiefengrund W)	71
HECK K+A <i>RENO</i>	72

4.2.2 Verklebung der HECK Innendämmplatten

HECK K+A <i>RENO</i>	72
----------------------	----

4.2.3 HECK Innendämmplatten

HECK IDP MS (Innendämmplatte MS)	72
----------------------------------	----

4.2.4 Armierung / Oberputze

Rajasil TG W (Tiefengrund W)	73
HECK K+A <i>PLUS</i>	73
Rajasil KFP O WA (Kalkfeinputz ohne Wasserabweisung)	74
Rajasil KFIP (Kalkfilzputz)	74
HECK AGG (Armierungsgewebe fein)	74

4.2.5 Zubehör optional

HECK Schraubdübel STR-U 2G	75
HECK IDP FL (Innendämmplatte FL)	75

5 HECK Kellerdeckendämmsystem

5.1 Untergrundvorbereitung

Rajasil TG W (Tiefengrund W)	76
HECK UG (Universalgrundierung)	76

5.2 Verkleben der Dämmplatten

HECK K+A	77
----------	----

	Seite		Seite
5.3 Dämmplatten für Keller		2.2 Kalkputze (Kalkbaukasten)	
HECK TOP DEC DP3 035	77	2.2.1 Unter-, Oberputze	
5.4 Verdübelung der Dämmplatten		Rajasil KP (Kalkputz grob/mittel/fein)	94
HECK Schraubdübel STR-U 2G	78	Rajasil KP HSNA (Kalkputz HSNA grob/mittel/fein)	95
6 HECK Beschichtungssysteme		Rajasil TKP (Trasskalkputz grob/mittel/fein)	95
6.1 Untergrundvorbereitung		Rajasil LKP (Luftkalkputz grob/mittel/fein)	96
Rajasil TG W (Tiefengrund W)	79	Rajasil BP (Brandenburger Putz grob/mittel/fein)	96
Rajasil NIG	79	Rajasil KGP (Kalkgrundputz)	97
Rajasil FIXATIV	80	2.2.2 Oberputze	
Rajasil FUNGIZID	80	Rajasil KFP WA (Kalkfeinputz mit Wasserabweisung)	97
6.2 Anstriche Außen		Rajasil KFP O WA (Kalkfeinputz ohne Wasserabweisung)	97
6.2.1 Farben		Rajasil KFIP (Kalkfilzputz)	98
Rajasil SHF (Siliconharzfarbe)	80	Rajasil KG (Kalkglätte)	98
Rajasil SHF FILL (Siliconharz-Füllfarbe)	81	2.3 Kalkzement-, Kalkzementleichtputze, Zementputze, Gipskalkputze	
Rajasil SIF (Silikat-Fassadenfarbe)	81	2.3.1 Kalkzementputze	
HECK FF UNI	81	Rajasil UGP (Universalgrundputz)	98
6.2.2 Imprägnierung		Rajasil TYPE F	99
Rajasil NIG	82	Rajasil SM VARIO (Spritzmörtel Vario)	99
6.3 Anstriche Innen		Rajasil GFM (Gefachermörtel)	99
HECK IF PREMIUM (HECK Innenfarbe Premium E.L.F.)	82	2.3.2 Fassadenstuck	
Rajasil SIF INTERIOR (Silikat-Innenfarbe)	83	Rajasil GZM (Gesimsziehmörtel grob/fein)	100
1 Bauwerksabdichtung, Injektionsmörtel		2.3.3 Kalkzementleichtputze	
1.1 Untergrundvorbereitung für Bauwerksabdichtung		Rajasil ULP (Ultraleichtputz)	100
Rajasil SPB (Spritzbewurf)	85	Rajasil MLP (Mineraleichtputz)	100
Rajasil SPP (Sperrputz)	85	Rajasil FLP (Faserleichtputz)	101
1.2 Vertikalabdichtung		Rajasil LSP (Leichtsockelputz)	101
1.2.1 Kunststoffmodifizierte Bitumendickbeschichtung (KMB)		2.3.4 Zementputze	
Rajasil BITU (Bitu-Voranstrich)	85	Rajasil SPP (Sperrputz)	101
Rajasil 2K DB (2 K-Dickbeschichtung)	86	Rajasil ZP (Zementputz)	102
Rajasil DB (Dickbeschichtung)	86	2.3.5 Gipskalkputze	
Rajasil AGG (Armierungsgittergewebe grob)	86	Rajasil MP GK (Maschinenputz)	102
1.2.2 Dichtungsschlämme		Rajasil HP (Haftputz)	102
Rajasil DS (Dichtungsschlämme starr)	87	Rajasil FP (Fertigputz W)	103
Rajasil DS FLEX (Dichtungsschlämme flexibel)	87	2.4 Mineralische Spachtelmörtel	
1.3 Rajasil RAPID Innenabdichtung		Rajasil USP (Universalspachtel)	103
Rajasil SPP RAPID (Sperrputz)	87	Rajasil HM (Haftmörtel)	103
Rajasil DS RAPID (Dichtungsschlämme)	88	Rajasil GAP (Grund- und Armierungsputz)	104
Rajasil DP RAPID (Dämmputz)	88	2.5 Oberputze, verschiedene Putzweisen, Schlämmputze	
1.4 Horizontalabdichtung, Injektion		Rajasil EP WD (Edelputz WD)	104
Rajasil NIG	89	Rajasil RP (Renovierputz grob/fein)	105
Rajasil BLF (Bohrlochflüssigkeit)	89	Rajasil KFP WA (Kalkfeinputz mit Wasserabweisung)	105
Rajasil IM 0,1 (Injektionsmörtel 01)	90	Rajasil KFP O WA (Kalkfeinputz ohne Wasserabweisung)	106
Rajasil IM 1,0 (Injektionsmörtel 1)	90	Rajasil KFIP (Kalkfilzputz)	106
Rajasil Lamellenschlagpacker	90	Rajasil KG (Kalkglätte)	106
Rajasil Verschlussstück	91	Rajasil SPG (Sanierputzglätte)	107
Rajasil Einschlagdöpper	91	Rajasil SSL (Sanierschlämme)	107
Rajasil Injektionsbehälter	91	2.6 Lehmputzsysteme	
2 Putzsysteme		Rajasil LS (Lehmschlämme)	107
2.1 Sanierputzsysteme		Rajasil LP (Lehmputz grob/fein)	108
Rajasil SPB (Spritzbewurf)	92	Rajasil LDP (Lehmdekorputz)	108
Rajasil PGP (Porengrundputz SP2)	92	Rajasil Jutegewebe	108
Rajasil SP2 (Sanierputz SP2 grob/fein)	92	2.7 Putzgrundvorbereitung, Zubehör	
Rajasil EGM (Egalisiermörtel)	93	Rajasil SPB (Spritzbewurf)	109
Rajasil SP3 (Sanierputz SP3)	93	Rajasil FUNGIZID	109
Rajasil SP4 (Sanierputz SP4 mit HyTer-Technologie)	93	Rajasil TG W (Tiefengrund W)	109
Rajasil SPG (Sanierputzglätte)	94	Putzträgermatte "Armanet" (Casamet)	110
Rajasil SSL (Sanierschlämme)	94	Putzabstandhalter inkl. Schlagdübel	110
		Putzträgermatte "Distanet"	110
		Putzträgermatte "Schilfrohr"	111
		Putzträgermatte "Stauss"	111
		Putzträgermatte "Stucanet"	111
		Rajasil Trennvlies	112
		Rajasil AGG (Armierungsgittergewebe grob)	112

3 Sichtmauerwerk

3.1 Steinfestigung	
Rajasil OH 100 (Steinfestiger OH 100)	113
3.2 Steinergänzung	
Rajasil STRM GROB (Steinrestauriermörtel grob)	113
Rajasil STRM FEIN (Steinrestauriermörtel fein)	114
Rajasil STRM SPEZIAL (Steinrestauriermörtel spezial)	114
Rajasil STRM SLF SPEZIAL (Steinrestauriermörtel spezial schlämmfähig)	115
3.3 Verfugung, Vormauerung	
Rajasil FM Z (Fugenmörtel Zement)	115
Rajasil FM KZ (Fugenmörtel Kalkzement)	116
Rajasil FM TK (Fugenmörtel Trasskalk)	116
Rajasil FM HSNA (Fugenmörtel HS NA)	117
Rajasil FM PH (Fugenmörtel porenhydrophob)	117
Rajasil FM PH HSNA (Fugenmörtel porenhydrophob HS NA)	118
Rajasil FM SLF (Fugenmörtel schlämmfähig)	118
Rajasil FM SPF (Fugenmörtel spritzfähig)	119
Fugenmörtelspritzpistole + Zubehör	120
Rajasil SM VARIO (Spritzmörtel Vario)	120
Rajasil VMM (Vormauermörtel)	120

4 Anstrichsysteme, wasserabweisende Imprägnierung







4.1 Siliconharzfarben	
Rajasil NIG	121
Rajasil SHF (Siliconharzfarbe)	121
Rajasil SHF FILL (Siliconharz-Füllfarbe)	122
4.2 Silikatfassadenfarben	
Rajasil FIXATIV	122
Rajasil SIF (Silikat-Fassadenfarbe)	122
Rajasil SIF INTERIOR (Silikat-Innenfarbe)	123
4.3 Wasserabweisende Imprägnierungen	
Rajasil NIG	123

5 Sonderrezepturen

5.1 Fugenmörtel	
Sonderrezepturen Rajasil FM (Fugenmörtel)	124
5.2 Kalkputze	
Sonderrezepturen Rajasil Kalkputz	124
5.3 Oberputze	
Sonderrezepturen Rajasil Oberputze	125
5.4 Sonstige	
Sonstige Sonderrezepturen	125

Systemaufbauten HECK

Systemaufbauten	HECK MultiTherm EPS	HECK MultiTherm EPS – ZF	HECK MultiTherm L-MW	HECK MultiTherm MW	HECK MultiTherm M-EPS
Kleber/ Untergrund-vorbehandlung*	HECK BK (Baukleber) HECK K+A HECK K+A PLUS HECK K+A LIGHT 085 HECK Fixopur Rajasil TG W (Tiefengrund W)*	HECK BK (Baukleber) HECK K+A HECK K+A PLUS HECK K+A ZF 70 HECK K+A LIGHT 085 HECK Fixopur Rajasil TG W (Tiefengrund W)*	HECK BK (Baukleber) HECK K+A HECK K+A PLUS HECK K+A LIGHT 085 Rajasil TG W (Tiefengrund W)*	HECK BK (Baukleber) HECK K+A HECK K+A PLUS HECK K+A LIGHT 085 Rajasil TG W (Tiefengrund W)*	HECK BK (Baukleber) HECK K+A HECK K+A PLUS HECK K+A LIGHT 085 Rajasil TG W (Tiefengrund W)*
Dämmplatte/-putz*	HECK EPS Dämmplatte 15-040 HECK EPS Dämmplatte 20-035 HECK EPS Dämmplatte 15-035 HECK EPS Dämmplatte 15-032	HECK EPS Dämmplatte 15-040 HECK EPS Dämmplatte 20-035 HECK EPS Dämmplatte 15-035 HECK EPS Dämmplatte 15-032	HECK MW-Lamelle 040-II	HECK MW Dämmplatte 040 HECK MW Dämmplatte 036 HECK MW Dämmplatte 035	HECK EPS Dämmplatte 20-035
Armierungsspachtel/ Unterputz	HECK K+A HECK K+A PLUS HECK K+A LIGHT 085	HECK K+A ZF 70	HECK K+A HECK K+A PLUS HECK K+A ZF 70 HECK K+A LIGHT 085	HECK K+A HECK K+A PLUS HECK K+A ZF 70 HECK K+A LIGHT 085	HECK K+A HECK K+A PLUS HECK K+A ZF 70 HECK K+A LIGHT 085
Armierungsgewebe	HECK AGG (Armierungsgittergewebe fein)	HECK AGG (Armierungsgittergewebe fein)	HECK AGG (Armierungsgittergewebe fein)	HECK AGG (Armierungsgittergewebe fein)	HECK AGG (Armierungsgittergewebe fein)
Haftvermittler/Kleber	HECK UG (Universalgrundierung)	HECK UG (Universalgrundierung)	HECK UG (Universalgrundierung)	HECK UG (Universalgrundierung)	HECK UG (Universalgrundierung)
Oberputz/Keramik	Dickschichtig: HECK EP KR JURA (Kratzputz Jurakorn) Rajasil EP WD (Edelputz WD) Dünnschichtig: HECK ED WP (Edel-Dekor Wascheputz) HECK ED (Edel-Dekor) HECK STR (Strukturputz) HECK SIP (Silikatputz) HECK SHP (Siliconharzputz) HECK K+A PLUS HECK Flachverblender	Dünnschichtig: HECK SHP (Siliconharzputz)	Dickschichtig: HECK EP KR JURA (Kratzputz Jurakorn) Rajasil EP WD (Edelputz WD) Dünnschichtig: HECK ED WP (Edel-Dekor Wascheputz) HECK ED (Edel-Dekor) HECK STR (Strukturputz) HECK SIP (Silikatputz) HECK SHP (Siliconharzputz) HECK K+A PLUS	Dickschichtig: HECK EP KR JURA (Kratzputz Jurakorn) Rajasil EP WD (Edelputz WD) Dünnschichtig: HECK ED WP (Edel-Dekor Wascheputz) HECK ED (Edel-Dekor) HECK STR (Strukturputz) HECK SIP (Silikatputz) HECK SHP (Siliconharzputz) HECK K+A PLUS	Dünnschichtig: HECK ED WP (Edel-Dekor Wascheputz) HECK ED (Edelputz WD) HECK STR (Strukturputz) HECK SIP (Silikatputz) HECK K+A PLUS HECK Flachverblender
Beschichtung	Rajasil SIF (Silikat-Fassadenfarbe) Rajasil SHF (Siliconharzfarbe) HECK FF UNI	Rajasil SHF (Siliconharzfarbe) HECK FF UNI	Rajasil SIF (Silikat-Fassadenfarbe) Rajasil SHF (Siliconharzfarbe) HECK FF UNI	Rajasil SIF (Silikat-Fassadenfarbe) Rajasil SHF (Siliconharzfarbe) HECK FF UNI	Rajasil SIF (Silikat-Fassadenfarbe) Rajasil SHF (Siliconharzfarbe) HECK FF UNI
Zulassungen	Z-33.41-90 (geklebt); Z-33.43-281 (geklebt und gedübelt)	Z-33.41-90 (geklebt); Z-33.43-281 (geklebt und gedübelt); Z.33.42-282 (mechanisch)	Z-33.44-283	Z-33.43-281 (geklebt und gedübelt)	Z-33.42-282
Ausführliche Beschreibung					

HECK MultiTherm M-MW	HECK MultiTherm Keramik-EPS	HECK MultiTherm Keramik MW / L-MW	HECK MultiTherm DP	HECK MultiTherm Sockelsysteme EPS	HECK MultiTherm MS (Innendämmung)
					
HECK BK (Baukleber) HECK K+A HECK K+A PLUS HECK K+A LIGHT 085 Rajasil TG W (Tiefengrund W)*	HECK BK (Baukleber) HECK K+A Rajasil TG W (Tiefengrund W)*	HECK BK (Baukleber) HECK K+A Rajasil TG W (Tiefengrund W)*	Rajasil SPB (Spritzbewurf)* Dämmputzträgermatte "Welnet"* Rajasil TG W (Tiefengrund W)*	Rajasil 2K-Dick- beschichtung HECK K+A Rajasil 2K-Dick- beschichtung* Rajasil TG W (Tiefengrund W)*	HECK K+A RENO
HECK MW Dämmplatte 040 M	HECK EPS Dämmplatte 15-040 HECK EPS Dämmplatte 20-035 HECK EPS Dämmplatte 15-035 HECK EPS Dämmplatte 15-032	HECK MW Dämmplatte 040 HECK MW-Lamelle 040-II	HECK DP MIN* (Mineralischer Dämmputz) HECK DP EPS* (Dämmputz EPS)	EPS Perimeter- Dämmplatte 30-035	IDP MS (Innendämmplatte MS)
HECK K+A HECK K+A PLUS HECK K+A ZF 70 HECK K+A LIGHT 085	HECK K+A	HECK K+A	HECK K+A PLUS	HECK K+A HECK K+A PLUS HECK K+A ZF 70 HECK K+A LIGHT 085	HECK TG W (Tiefengrund W) HECK K+A PLUS Rajasil KFP (Kalkfeinputz)
HECK AGG (Armierungsgitter-ge- webe fein)	HECK AGG CER (Armierungsgitter- gewebe Keramik)	HECK AGG CER (Armierungsgitter- gewebe Keramik)		HECK AGG (Armierungsgitter-ge- webe fein)	
HECK UG (Universalgrundierung)	HECK KLM CER (Klebemörtel Keramik)	HECK KLM CER (Klebemörtel Keramik)		HECK UG (Universalgrundierung)	
Dünnschichtig: HECK ED WP (Edel-Dekor Waschel- putz) HECK ED (Edelputz WD) HECK STR (Strukturputz) HECK SIP (Silikatputz) HECK SHP (Siliconharzputz) HECK K+A PLUS	Keramische Beklei- dungen, wie Riemchen, Fliesen oder Platten nach DIN 18 515-1	Keramische Beklei- dungen, wie Riemchen, Fliesen oder Platten nach DIN 18 515-1	Dickschichtig: HECK EP KR JURA (Kratzputz Jurakorn) Rajasil EP WD (Edelputz WD) Dünnschichtig: HECK ED WP (Edel-Dekor Waschel- putz) HECK ED (Edel-Dekor) HECK STR (Strukturputz) HECK SIP (Silikatputz) HECK SHP (Siliconharzputz) HECK K+A PLUS	Oberputz 1: HECK K+A HECK K+A PLUS Rajasil NIG Rajasil SHF (Siliconharzfarbe) Oberputz 2: HECK UG (Universalgrundierung) HECK ED WP (Edel-Dekor Waschel- putz) HECK ED (Edel-Dekor) HECK STR (Strukturputz) HECK SIP (Silikatputz) HECK SHP (Siliconharzputz) HECK K+A PLUS HECK Flachverblender	HECK K+A PLUS Rajasil KFP (Kalkfeinputz)
Rajasil SIF (Silikat-Fassadenfarbe) Rajasil SHF (Siliconharzfarbe) HECK FF UNI	HECK CER S HECK CER H	HECK CER S HECK CER H	Rajasil SIF (Silikat-Fassadenfarbe) Rajasil SHF (Siliconharzfarbe) HECK FF UNI		Rajasil SIF INTERIOR (Silikat-Innenfarbe)
Z-33.42-282	Z-33.46-413 (geklebt und gedübelt)	Z-33.46-413 (geklebt und gedübelt)	Z-23.13-1606		





1.1 AERO-Untergrundvorbereitung



Rajasil TG W (Tiefengrund W)

- Grundierung
- Auf Polymerisatharzbasis
- Mit oberflächenfestigender Wirkung
- Zur Reduzierung der Saugfähigkeit des Untergrundes
- Lösemittelfrei
- Verseifungsbeständig
- Dieses Produkt kann für das Hochleistungs-dämmsystem HECK AERO verwendet werden (AERO READY)



Artikel-Nr.	Artikeleigenschaft	Farbe	Verbrauch	VPE enthält	Verpackung/Lieferform	Palette enthält	EAN 4042602	Einzelpreis in € (1-5)	Staffelpreis in € (6-20)	Staffelpreis in € (>21)
51587644	Rajasil Tiefengrund W		ca. 0,2 - 0,3 l/m ²	10 l	Gebinde	60 G.	005706	6,54/l		

1.2 AERO-Kleber



HECK AERO K+A

- Werkrockenmörtel zum Verkleben und Armieren von HECK AERO Dämmplatten
- Maschinengängig
- Für Anwendungen im Sockelbereich geeignet
- Verbrauchswerte beim Kleben auf glattem, ebenen Untergrund
- Armieren: ca. 1,2 kg/m²/mm
- Kleben: vollflächige Verklebung: ca. 8 kg/m²; Wulst-Punkt-Verklebung: ca. 4 kg/m²



Artikel-Nr.	Artikeleigenschaft	Farbe	Verbrauch	VPE enthält	Verpackung/Lieferform	Palette enthält	EAN 4042602	Einzelpreis in € (1-5)	Staffelpreis in € (6-20)	Staffelpreis in € (>21)
50338268	HECK AERO K+A	weiß	siehe Text	25 kg	Sack	42 S.	414294	2,33/kg		

1.3 AERO-Dämmplatten



HECK AERO Dämmplatte

- Bauaufsichtlich zugelassene, mineralische Dämmplatte
- Brandverhalten A2-s1, d0 nicht brennbar
- Wärmeleitfähigkeit $\lambda_D=0,017$ W/mK
- Bemessungswert $\lambda =0,018$ w/mK
- Wasserdampfdiffusionswiderstand $\mu =5$
- Abmessungen:
730x730 mm stumpfe Dämmplatte;
745x745 mm Stufenfalz Dämmplatte
- Dicken: Standard in 10 mm Schritten von 20 bis 100 mm



Artikel-Nr.	Artikeleigenschaft	Farbe	Verbrauch	VPE enthält	Verpackung/Lieferform	Palette enthält	EAN 4042602	Einzelpreis in € (1-5)	Staffelpreis in € (6-20)	Staffelpreis in € (>21)
45191128	Stärke: 10 mm** Stumpf		Stumpf: 1 m ² /m ²	6,36 m ² 12 Pl.	Platte		414317	auf Anfrage		
45183894	Stärke: 20 mm** Stumpf		Stumpf: 1 m ² /m ²	3,18 m ² 6 Pl.	Platte		412467	auf Anfrage		
45191129	Stärke: 30 mm** Stumpf		Stumpf: 1 m ² /m ²	2,12 m ² 4 Pl.	Platte		414324	auf Anfrage		
45183671	Stärke: 40 mm** Stumpf		Stumpf: 1 m ² /m ²	1,59 m ² 3 Pl.	Platte		413426	auf Anfrage		
45185733	Stärke: 50 mm** Stumpf		Stumpf: 1 m ² /m ²	1,06 m ² 2 Pl.	Platte		413631	auf Anfrage		
45185733	Stärke: 60 mm** Stumpf		Stumpf: 1 m ² /m ²	1,06 m ² 2 Pl.	Platte		413631	auf Anfrage		
45185733	Stärke: 80 mm** Stumpf		Stumpf: 1 m ² /m ²	0,53 m ² 1 Pl.	Platte		413631	auf Anfrage		



45185733	Stärke: 100 mm** Stumpf		Stumpf: 1 m ² /m ²	0,53 m ² 1 Pl.	Platte		413631	auf Anfrage		
45192504	Stärke: 30 mm** Stufenfalz		Stufenfalz: 1,04 m ² /m ²	2,12 m ² 4 Pl.	Platte		414843	auf Anfrage		
45192458	Stärke: 40 mm** Stufenfalz		Stufenfalz: 1,04 m ² /m ²	1,59 m ² 3 Pl.	Platte		414799	auf Anfrage		
45192504	Stärke: 50 mm** Stufenfalz		Stufenfalz: 1,04 m ² /m ²	1,06 m ² 2 Pl.	Platte		414843	auf Anfrage		
45192461	Stärke: 60 mm** Stufenfalz		Stufenfalz: 1,04 m ² /m ²	1,06 m ² 2 Pl.	Platte		414805	auf Anfrage		
45192504	Stärke: 80 mm** Stufenfalz		Stufenfalz: 1,04 m ² /m ²	0,53 m ² 1 Pl.	Platte		414843	auf Anfrage		
45192504	Stärke: 100 mm** Stufenfalz		Stufenfalz: 1,04 m ² /m ²	0,53 m ² 1 Pl.	Platte		414843	auf Anfrage		

Hochleistungs-dämmsystem HECK AERO

HECK WDVS

HECK Dämmputzsysteme

HECK Innendämm-system

HECK Kellerdecken-dämmsystem

1.4 AERO-Befestigung

1.4.1 AERO-Schraubdübel



HECK Schraubdübel STR-U 2G

- Durchmesser 8 mm, Tellerdurchmesser 60 mm, Länge 115 - 455 mm
- Universal-Schraubdübel mit verzinkter Stahlschraube für die statisch relevante Befestigung von HECK AERO-, HECK EPS- oder MW-Dämmplatten auf Beton, Voll- und Lochbaustoffen sowie Porenbeton
- Zur Befestigung der HECK Wandschutzplatte
- Wärmebrückenarm
- Oberflächenbündige (HECK Verschlusselement für STR-U) oder bei EPS und MW 040 bei Plattendicke ab 80 mm alternativ auch versenkte Montage (HECK Polystyrol/MW-Rondelle) möglich. Die Dübellänge bleibt in beiden Fällen unverändert
- Verankerungslängen im tragfähigen Untergrund: Beton, Voll- und Lochbaustoffen: 25 mm, Porenbeton und Hohlböcken aus Leichtbeton: 65 mm
- Bis Dübellänge 455 mm auf Anfrage erhältlich
- Dieses Produkt kann für das Hochleistungsdämmsystem HECK AERO verwendet werden (AERO READY)



Artikel-Nr.	Artikeleigenschaft	Farbe	Verbrauch	VPE enthält	Verpackung/Lieferform	Palette enthält	EAN 4042602	Einzelpreis in € (1-5)	Staffelpreis in € (6-20)	Staffelpreis in € (>21)
45027569	Dübellänge 115 mm Dämmplattenstärke 60 mm		n. Erfordernis	100 Stück	Karton	50 Kt.	300504	0,68/St.		
45027570	Dübellänge 135mm Dämmplattenstärke 80 mm		n. Erfordernis	100 Stück	Karton	40 Kt.	300603	0,75/St.		
45027571	Dübellänge 155 mm Dämmplattenstärke 100 mm		n. Erfordernis	100 Stück	Karton	40 Kt.	300702	0,97/St.		
45027572	Dübellänge 175 mm Dämmplattenstärke 120 mm		n. Erfordernis	100 Stück	Karton	30 Kt.	300801	1,06/St.		
45027573	Dübellänge 195 mm Dämmplattenstärke 140 mm		n. Erfordernis	100 Stück	Karton	30 Kt.	300900	1,33/St.		
45027574	Dübellänge 215 mm Dämmplattenstärke 160 mm		n. Erfordernis	100 Stück	Karton	30 Kt.	301006	1,62/St.		
45027575	Dübellänge 235 mm Dämmplattenstärke 180 mm		n. Erfordernis	100 Stück	Karton	20 Kt.	370903	1,97/St.		
45027576	Dübellänge 255 mm Dämmplattenstärke 200 mm		n. Erfordernis	100 Stück	Karton	20 Kt.	371009	2,09/St.		
45027577	Dübellänge 275 mm Dämmplattenstärke 220 mm		n. Erfordernis	100 Stück	Karton	20 Kt.	371108	2,44/St.		
45027578	Dübellänge 295 mm Dämmplattenstärke 240 mm		n. Erfordernis	100 Stück	Karton	20 Kt.	371207	2,54/St.		
45088586	Dübellänge 315 mm** Dämmplattenstärke 260 mm		n. Erfordernis	100 Stück	Karton	20 Kt.	408064	3,23/St.		
45088881	Dübellänge 335 mm** Dämmplattenstärke 280 mm		n. Erfordernis	100 Stück	Karton	20 Kt.	408330	3,87/St.		
45055627	Dübellänge 355 mm** Dämmplattenstärke 300 mm		n. Erfordernis	100 Stück	Karton	16 Kt.	402314	4,45/St.		
45088880	Dübellänge 375 mm** Dämmplattenstärke 320 mm		n. Erfordernis	100 Stück	Karton	16 Kt.	408323	5,02/St.		
45088882	Dübellänge 395 mm** Dämmplattenstärke 340 mm		n. Erfordernis	100 Stück	Karton	16 Kt.	408347	5,62/St.		

HECK Beschichtungs-systeme

Bauwerks-ablichtung, Injektionsmörtel

Putzsysteme

Sicht-mauerwerk

Anstrichsysteme, wasserabweisende Imprägnierung

Sonder-rezepturen

Allgemeine Infor-mationen

** Lieferzeit beachten



1.4.2 AERO-Schlagdübel

HECK Schlagdübel NTK-U



- Durchmesser 8 mm, Tellerdurchmesser 60 mm
- Montagedübel mit vormontiertem Einschlagdorn aus glasfaserverstärktem Kunststoff
- Zur schnellen statischen Befestigung von HECK AERO- sowie HECK Dämmplatten auf Beton, Voll- und Hochlochziegeln und KS-Voll- und Lochsteinen
- Wärmebrückenarm
- Verankerungslänge im tragfähigen Untergrund: 40 mm
- Dieses Produkt kann für das Hochleistungs-dämmssystem HECK AERO verwendet werden (AERO READY)



Artikel-Nr.	Artikeleigenschaft	Farbe	Verbrauch	VPE enthält	Verpackung/Lieferform	Palette enthält	EAN 4042602	Einzelpreis in € (1-5)	Staffelpreis in € (6-20)	Staffelpreis in € (>21)
45027812	Dübellänge 90 mm Dämmplattenstärke bis 20 mm		n. Erfordernis	200 Stück	Karton	30 Kt.	375502	0,49/St.		
45027813	Dübellänge 110 mm Dämmplattenstärke bis 50 mm		n. Erfordernis	200 Stück	Karton	27 Kt.	375601	0,51/St.		
45027814	Dübellänge 130 mm Dämmplattenstärke 60 mm		n. Erfordernis	200 Stück	Karton	27 Kt.	375700	0,54/St.		
45027815	Dübellänge 150 mm Dämmplattenstärke 80 mm		n. Erfordernis	200 Stück	Karton	18 Kt.	375809	0,63/St.		
45027816	Dübellänge 170 mm Dämmplattenstärke 100 mm		n. Erfordernis	100 Stück	Karton	30 Kt.	375908	0,71/St.		
45027817	Dübellänge 190 mm Dämmplattenstärke 120 mm		n. Erfordernis	100 Stück	Karton	20 Kt.	376004	0,86/St.		
45027818	Dübellänge 210 mm Dämmplattenstärke 140 mm		n. Erfordernis	100 Stück	Karton	20 Kt.	376103	1,16/St.		
45086425	Dübellänge 230 mm Dämmplattenstärke 160-180 mm		n. Erfordernis	100 Stück	Karton	20 Kt.	405001	1,36/St.		

1.5 AERO-Armierung

1.5.1 AERO-Armierungsspachtel



HECK AERO K+A

- Werk trockenmörtel zum Verkleben und Armieren von HECK AERO Dämmplatten
- Maschinengängig
- Für Anwendungen im Sockelbereich geeignet
- Verbrauchswerte beim Kleben auf glattem, ebenen Untergrund
- Armieren: ca. 1,2 kg/m²/mm
- Kleben: vollflächige Verklebung: ca. 8 kg/m²;
Wulst-Punkt-Verklebung: ca. 4 kg/m²



Artikel-Nr.	Artikeleigenschaft	Farbe	Verbrauch	VPE enthält	Verpackung/Lieferform	Palette enthält	EAN 4042602	Einzelpreis in € (1-5)	Staffelpreis in € (6-20)	Staffelpreis in € (>21)
50338268	HECK AERO K+A	weiß	siehe Text	25 kg	Sack	42 S.	414294	2,33/kg		



1.5.2 AERO-Flächenarmierung

HECK AGG (Armierungsgewebe fein)



- Alkalibeständiges Glasfasergewebe
- Maschenweite: ca. 4 mm x 4 mm
- Farbe: weiß
- Dieses Produkt kann für das Hochleistungs-dämmssystem HECK AERO verwendet werden (AERO READY)



Artikel-Nr.	Artikeleigenschaft	Farbe	Verbrauch	VPE enthält	Verpackung/ Lieferform	Palette enthält	EAN 4042602	Einzelpreis in € (1-5)	Staffelpreis in € (6-20)	Staffelpreis in € (>21)
45027405	HECK Armierungsgewebe fein Breite: 1m	weiß	ca. 1,1m ² /m ²	50 m ²	Rolle	30 R.	018805	2,24/m²		
45081286	HECK Armierungsgewebe fein Breite: 1,10m **	weiß	ca. 1,1m ² /m ²	55 m ²	Rolle	30 R.	406244	2,24/m²		

1.6 AERO-Oberputze

1.6.1 Mineralische AERO-Oberputze



HECK ED (Edel-Dekor)

- Werk trockenmörtel CR, CS II, W 2 (P II) zur Herstellung dünnschichtiger Oberputze im Innen- und Außenbereich
- Auf gering saugenden Untergründen wie HECK K+A oder Rajasil Sanierputzen sind die Typen „KC“ und „Waschelputz“ ohne Grundierung verarbeitbar
- WDVS-geeignet
- Ohne zusätzliche Maßnahmen nicht sockel-geeignet
- Verschiedene Putzweisen: Kratzputzstruktur KC2, KC3, KC4 und Reibeputzstruktur R3, R4
- Dieses Produkt kann für das Hochleistungs-dämmssystem HECK AERO verwendet werden (AERO READY)



Artikel-Nr.	Artikeleigenschaft	Farbe	Verbrauch	VPE enthält	Verpackung/ Lieferform	Palette enthält	EAN 4042602	Einzelpreis in € (1-5)	Staffelpreis in € (6-20)	Staffelpreis in € (>21)
51631104	Kratzputzstruktur KC2 Größtkorn: ca. 2 mm	weiß	ca. 2,3kg/m ²	25 kg	Sack	40 S.	377100	1,73/kg		
51630998	Kratzputzstruktur KC2 Größtkorn: ca. 2 mm	farbig	ca. 2,3kg/m ²	25 kg	Sack	40 S.	377209	2,21/kg	2,08/kg	1,97/kg
51632058	Kratzputzstruktur KC3 Größtkorn: ca. 3 mm	weiß	ca. 2,9kg/m ²	25 kg	Sack	40 S.	377308	1,73/kg		
51631952	Kratzputzstruktur KC3 Größtkorn: ca. 3 mm	farbig	ca. 2,9kg/m ²	25 kg	Sack	40 S.	377407	2,21/kg	2,08/kg	1,97/kg
51632906	Kratzputzstruktur KC4 Größtkorn: ca. 4 mm	weiß	ca. 4,2kg/m ²	25 kg	Sack	40 S.	377506	1,73/kg		
51632853	Kratzputzstruktur KC4 Größtkorn: ca. 4 mm	farbig	ca. 4,2kg/m ²	25 kg	Sack	40 S.	377605	2,21/kg	2,08/kg	1,97/kg
51633436	Reibeputzstruktur R3 Größtkorn: ca. 3 mm	weiß	ca. 2,4kg/m ²	25 kg	Sack	40 S.	377704	1,73/kg		
51633277	Reibeputzstruktur R3 Größtkorn: ca. 3 mm	farbig	ca. 2,4kg/m ²	25 kg	Sack	40 S.	377803	2,21/kg	2,08/kg	1,97/kg
56317311	Reibeputzstruktur R4 Größtkorn: ca. 4 mm	weiß	ca. 3,5kg/m ²	25 kg	Sack	40 S.	408033	1,73/kg		
56316728	Reibeputzstruktur R4 Größtkorn: ca. 4 mm	farbig	ca. 3,5kg/m ²	25 kg	Sack	40 S.	408040	2,21/kg	2,08/kg	1,97/kg

** Lieferzeit beachten

Hochleistungs-dämm-system HECK AERO

HECK WDVS

HECK Dämmputz-systeme

HECK Innendämm-system

HECK Kellerdecken-dämm-system

HECK Beschichtungs-systeme

Bauwerks-ablichtung, Injektionsmörtel

Putzsysteme

Sicht-mauerwerk

Anstrichsysteme, wasserabweisende Imprägnierung

Sonder-rezepturen

Allgemeine Infor-mationen



HECK ED WP (Edel-Dekor Waschelputz fein)

- Werk trockenmörtel CR, CS II, W 2 (P II) zur Herstellung dünn-schichtiger Oberputze im Innen- und Außenbereich
- Auf gering saugenden Untergründen wie HECK K+A oder Rajasil Sanierputzen sind die Typen „KC“ und „Waschelputz“ ohne Grundierung verarbeitbar
- Größtkorn ca. 0,7 mm
- Nicht sockelgeeignet
- Modellier- und Filzputz
- Putzdicke 3 - 5 mm



Artikel-Nr.	Artikeleigenschaft	Farbe	Verbrauch	VPE enthält	Verpackung/Lieferform	Palette enthält	EAN 4042602	Einzelpreis in € (1-5)	Staffelpreis in € (6-20)	Staffelpreis in € (>21)
51633913	HECK Edel-Dekor Waschelputz fein	weiß	ca. 1,4kg/m ² /mm	25 kg	Sack	40 S.	378008	2,21/kg		
51633860	HECK Edel-Dekor Waschelputz fein	farbig	ca. 1,4kg/m ² /mm	25 kg	Sack	40 S.	378107	2,76/kg	2,62/kg	2,50/kg



HECK ED WP (Edel-Dekor Waschelputz grob)

- Werk trockenmörtel CR, CS II, W 2 (P II) zur Herstellung dünn-schichtiger Oberputze im Innen- und Außenbereich
- Auf gering saugenden Untergründen wie HECK K+A oder Rajasil Sanierputzen sind die Typen „KC“ und „Waschelputz“ ohne Grundierung verarbeitbar
- Größtkorn ca. 1,0 mm
- Nicht sockelgeeignet
- Modellier- und Filzputz
- Putzdicke 5 - 8 mm



Artikel-Nr.	Artikeleigenschaft	Farbe	Verbrauch	VPE enthält	Verpackung/Lieferform	Palette enthält	EAN 4042602	Einzelpreis in € (1-5)	Staffelpreis in € (6-20)	Staffelpreis in € (>21)
51634920	HECK Edel-Dekor Waschelputz grob	weiß	ca. 1,4kg/m ² /mm	25 kg	Sack	40 S.	378206	2,21/kg		
51634867	HECK Edel-Dekor Waschelputz grob	farbig	ca. 1,4kg/m ² /mm	25 kg	Sack	40 S.	378305	2,76/kg	2,62/kg	2,50/kg



Rajasil EP WD (Edelputz WD)

- Werk trockenmörtel, CR, CS I (P I), W 2
- Kalk-Basis
- Dickschichtiger, wasserabweisender Oberputz
- Geeignet auf Unterputzen P II, Dämmputzsystemen, WDV-Systemen sowie Sanierputzen
- Nicht sockelgeeignet
- Zusätze wie zum Beispiel Spezialkorn und erhöhte Festigkeit für PII (nur für Kratzputze), Glimmerzusatz und Haftzusatz möglich
- Verschiedene Putzweisen
- Dieses Produkt kann für das Hochleistungsdämm-system HECK AERO verwendet werden (AERO READY)



Artikel-Nr.	Artikeleigenschaft	Farbe	Verbrauch	VPE enthält	Verpackung/ Lieferform	Palette enthält	EAN 4042602	Einzelpreis in € (1-5)	Staffelpreis in € (6-20)	Staffelpreis in € (>21)
51629355	Kratzputz mittelfein Größtkorn: ca. 2,8 mm	weiß	ca. 16 - 20 kg/m ²	25 kg	Sack	42 S.	395609	0,75/kg		
51629302	Kratzputz mittelfein Größtkorn: ca. 2,8 mm	farbig	ca. 16 - 20 kg/m ²	25 kg	Sack	42 S.	395708	0,87/kg	0,83/kg	0,78/kg
51629461	Kratzputz mittel Größtkorn: ca. 4,0 mm	weiß	ca. 20 - 25 kg/m ²	25 kg	Sack	42 S.	396200	0,75/kg		
51629408	Kratzputz mittel Größtkorn: ca. 4,0 mm	farbig	ca. 20 - 25 kg/m ²	25 kg	Sack	42 S.	396309	0,87/kg	0,83/kg	0,78/kg
51630150	Kellenwurf fein Größtkorn: ca. 3,2 mm	weiß	ca. 6 - 8 kg/m ²	25 kg	Sack	42 S.	394701	0,75/kg		
51630097	Kellenwurf fein Größtkorn: ca. 3,2 mm	farbig	ca. 6 - 8 kg/m ²	25 kg	Sack	42 S.	412412	0,87/kg	0,83/kg	0,78/kg
51630256	Kellenwurf mittel Größtkorn: ca. 6,0 mm	weiß	ca. 10 - 12 kg/m ²	25 kg	Sack	42 S.	394800	0,75/kg		
51630203	Kellenwurf mittel Größtkorn: ca. 6,0 mm	farbig	ca. 10 - 12 kg/m ²	25 kg	Sack	42 S.	394909	0,87/kg	0,83/kg	0,78/kg
51630362	Kellenwurf grob Größtkorn: ca. 8,0 mm	weiß	ca. 14 - 16 kg/m ²	25 kg	Sack	42 S.	395005	0,75/kg		
51630309	Kellenwurf grob Größtkorn: ca. 8,0 mm	farbig	ca. 14 - 16 kg/m ²	25 kg	Sack	42 S.	395104	0,87/kg	0,83/kg	0,78/kg
51629567	Münchner Rauputz mittel Größtkorn: 6,0 mm	weiß	ca. 8 - 10 kg/m ²	25 kg	Sack	42 S.	395203	0,75/kg		
51629514	Münchner Rauputz mittel Größtkorn: 6,0 mm	farbig	ca. 8 - 10 kg/m ²	25 kg	Sack	42 S.	395302	0,87/kg	0,83/kg	0,78/kg
51629673	Altdeutscher Putz mittel Größtkorn: ca. 3,2 mm	weiß	ca. 12 - 14 kg/m ²	25 kg	Sack	42 S.	394503	0,75/kg		
51629620	Altdeutscher Putz mittel Größtkorn: ca. 3,2 mm	farbig	ca. 12 - 14 kg/m ²	25 kg	Sack	42 S.	394602	0,87/kg	0,83/kg	0,78/kg
51629938	Scheibputz fein Größtkorn: ca. 1,5 mm	weiß	ca. 6 - 8 kg/m ²	25 kg	Sack	42 S.	399409	0,75/kg		
51629885	Scheibputz fein Größtkorn: ca. 1,5 mm	farbig	ca. 6 - 8 kg/m ²	25 kg	Sack	42 S.	399508	0,87/kg	0,83/kg	0,78/kg
51629832	Scheibputz mittelfein Größtkorn: ca. 2,5 mm	weiß	ca. 7 - 9 kg/m ²	25 kg	Sack	42 S.	407814	0,75/kg		
51629779	Scheibputz mittelfein Größtkorn: ca. 2,5 mm	farbig	ca. 7 - 9 kg/m ²	25 kg	Sack	42 S.	400105	0,87/kg	0,83/kg	0,78/kg
51630044	Scheibputz mittel Größtkorn: ca. 4,0 mm	weiß	ca. 10 - 12 kg/m ²	25 kg	Sack	42 S.	400204	0,75/kg		
51629991	Scheibputz mittel Größtkorn: ca. 4,0 mm	farbig	ca. 10 - 12 kg/m ²	25 kg	Sack	42 S.	400303	0,87/kg	0,83/kg	0,78/kg
51629249	Besenwurf Größtkorn: ca. 1,5 mm	weiß	ca. 3,5 - 4,5 kg/m ²	25 kg	Sack	42 S.	395401	0,75/kg		
51629196	Besenwurf Größtkorn: ca. 1,5 mm	farbig	ca. 3,5 - 4,5 kg/m ²	25 kg	Sack	42 S.	395500	0,87/kg	0,83/kg	0,78/kg

Preiszuschläge für den Rajasil Edelputz WD:			
Spezialkorn (nur für Kratzputze)	Glimmerzusatz	Haftzusatz	erhöhte Festigkeit, PII (nur für Kratzputze)
0,09 € / kg	0,04 € / kg	0,12 € / kg	0,04 € / kg

** Lieferzeit beachten

Hochleistungs-
dämm-system
HECK AERO

HECK WDV5

HECK
Dämmputz-
systeme

HECK
Innendämm-
system

HECK
Kellerdecken-
dämm-system

HECK
Beschichtungs-
systeme

Bauwerks-
ablichtung,
Injektionsmörtel

Putzsysteme

Sicht-
mauerwerk

Anstrichsysteme,
wasserabweisende
Imprägnierung

Sonder-
rezepturen

Allgemeine
Infor-
mationen



1.6.2 Organische AERO-Oberputze

HECK SHP (Siliconharzputz)



- Gebrauchsfertiger, dünn-schichtiger, wasser-abweisender Dekorputz für den Außen- und Sockelbereich auf Siliconharzbasis
- WDVS-geeignet
- HECK Siliconharzputz weist eine hohe Wasserdampf- und Kohlendioxid-durchlässigkeit auf
- Zusätzlicher Schutz der Beschichtung gegen Algen- und Pilzbefall
- Verschiedene Putzweisen: Kratzputzstruktur KC1, KC1,5, KC2, KC3 und Reibeputzstruktur R2, R3
- Dieses Produkt kann für das Hochleistungs-dämm-system HECK AERO verwendet werden (AERO READY)



Artikel-Nr.	Artikeleigenschaft	Farbe	Verbrauch	VPE enthält	Verpackung/ Lieferform	Palette enthält	EAN 4042602	Einzelpreis in € (1-5)	Staffelpreis in € (6-20)	Staffelpreis in € (>21)
51593580	Kratzputzstruktur KC1 Großtkorn: ca. 1 mm	weiß	ca. 1,9kg/m ²	25 kg	Eimer	24 E.	412405	3,56/kg		
56317205	Kratzputzstruktur KC1 Großtkorn: ca. 1 mm	farbig	ca. 1,9kg/m ²	25 kg	Eimer	24 E.	407685	4,17/kg	3,87/kg	3,74/kg
51594693	Kratzputzstruktur KC1,5 Großtkorn: ca. 1,5 mm	weiß	ca. 2,2 kg/m ²	25 kg	Eimer	24 E.	262109	3,56/kg		
51594905	Kratzputzstruktur KC1,5 Großtkorn: ca. 1,5 mm	farbig	ca. 2,2kg/m ²	25 kg	Eimer	24 E.	262208	4,17/kg	3,87/kg	3,74/kg
50301463	Kratzputzstruktur KC2 Großtkorn: ca. 2 mm	weiß	ca. 3,0kg/m ²	25 kg	Eimer	24 E.	262307	3,56/kg		
51595117	Kratzputzstruktur KC2 Großtkorn: ca. 2 mm	farbig	ca. 3,0kg/m ²	25 kg	Eimer	24 E.	262406	4,17/kg	3,87/kg	3,74/kg
50301462	Kratzputzstruktur KC3 Großtkorn: ca. 3 mm	weiß	ca. 3,8kg/m ²	25 kg	Eimer	24 E.	262505	3,56/kg		
51595329	Kratzputzstruktur KC3 Großtkorn: ca. 3 mm	farbig	ca. 3,8kg/m ²	25 kg	Eimer	24 E.	262604	4,17/kg	3,87/kg	3,74/kg
51595541	Reibeputzstruktur R2 Großtkorn: ca. 2 mm	weiß	ca. 2,5kg/m ²	25 kg	Eimer	24 E.	262703	3,56/kg		
51595594	Reibeputzstruktur R2 Großtkorn: ca. 2 mm	farbig	ca. 2,5kg/m ²	25 kg	Eimer	24 E.	262901	4,17/kg	3,87/kg	3,74/kg
51595647	Reibeputzstruktur R3 Großtkorn: ca. 3 mm	weiß	ca. 3,4kg/m ²	25 kg	Eimer	24 E.	263007	3,56/kg		
51595700	Reibeputzstruktur R3 Großtkorn: ca. 3 mm	farbig	ca. 3,4kg/m ²	25 kg	Eimer	24 E.	263106	4,17/kg	3,87/kg	3,74/kg



2.1 Untergrundvorbereitung

2.1.1 Reinigen



Rajasil FUNGIZID

- Anstrichmittel
- Zur Behandlung bei Schimmel-, Algen- und Moosbefall
- Auf mineralischen Baustoffen
- Zerstört Mikroorganismen
- Wirkt reinigend
- Hohe Eindringtiefe
- Gute Langzeitwirkung
- Zusätzliche Verbrauchsangaben:
ca. 0,3 l/m² einmalige Tränkung
ca. 0,5 l/m² zweimalige Tränkung



Artikel-Nr.	Artikeleigenschaft	Farbe	Verbrauch	VPE enthält	Verpackung/Lieferform	Palette enthält	EAN 4042602	Einzelpreis in € (1-5)	Staffelpreis in € (6-20)	Staffelpreis in € (>21)
51592679	Rajasil FUNGIZID		siehe oben	5 l	Gebinde	90 G.	057705	12,96/l		
51592732	Rajasil FUNGIZID		siehe oben	20 l	Gebinde	24 G.	057804	11,27/l		

2.1.2 Ausgleichen



Rajasil MLP (Mineralleichtputz)

- Werk trockenmörtel, LW, CS II (P II), W 2
- Kalkzement-Basis
- Leichtputz Typ I
- Mit mineralischen Leichtzuschlägen
- Geeignet als Unter- und Oberputz
- Geeignet im Innen- und Außenbereich
- Nicht sockelgeeignet
- Putzdicke je Lage 8 - 20 mm
- Größtkorn: ca. 2 mm



Artikel-Nr.	Artikeleigenschaft	Farbe	Verbrauch	VPE enthält	Verpackung/Lieferform	Palette enthält	EAN 4042602	Einzelpreis in € (1-5)	Staffelpreis in € (6-20)	Staffelpreis in € (>21)
51627553	Rajasil Mineralleichtputz	grau	ca. 1,2 kg/m ² /mm	25 kg	Sack	40 S.	338507	0,33/kg		
51627606	Rajasil Mineralleichtputz siehe Hinweise zum Container-Bezug	grau	ca. 1,2 kg/m ² /mm	12 Tonne	Container		036403	330,00/to		



Rajasil SPB (Spritzbewurf)

- Werk trockenmörtel, CS IV (P III)
- Mit sulfatbeständigem Bindemittel
- Mit WTA-Zertifikat
- Als Haftbrücke (Spritzbewurf), netzförmiger oder volldeckender Auftrag
- Größtkorn: ca. 4 mm
- Verbrauch:
ca. 5 kg/m² bei netzförmigem Auftrag
ca. 8 kg/m² bei volldeckendem Auftrag



Artikel-Nr.	Artikeleigenschaft	Farbe	Verbrauch	VPE enthält	Verpackung/Lieferform	Palette enthält	EAN 4042602	Einzelpreis in € (1-5)	Staffelpreis in € (6-20)	Staffelpreis in € (>21)
51625168	Rajasil Spritzbewurf	grau	siehe oben	25 kg	Sack	40 S.	351506	0,93/kg		

Hochleistungs-dämmsystem
HECK AERO

HECK WDVS

HECK Dämmputzsysteme

HECK Innendämm-system

HECK Kellerdecken-dämmsystem

HECK Beschichtungs-systeme

Bauwerks-ablichtung, Injektionsmörtel

Putzsysteme

Sicht-mauerwerk

Anstrichsysteme, wasserabweisende Imprägnierung

Sonder-rezepturen

Allgemeine Infor-mationen



2.1.3 Grundieren

Rajasil NIG



- Injektions-, Grundier- und Imprägniermittel (Konzentrat)
- Auf Siliconbasis nach neuesten Erkenntnissen der Nanotechnologie
- Zur nachträglichen Horizontalabdichtung im Rajasil Mehrstufenverfahren (1 : 9 mit Leitungswasser angemischt)
- Zur Grundierung für Rajasil SHF (Siliconharzfarbe) (1 : 14 mit Leitungswasser angemischt)
- Wasserabweisende Imprägnierung für mineralische Baustoffe (1 : 9 mit Leitungswasser angemischt)
- Hydrophobierend wirkend
- Leicht mischbar
- Sehr gutes Eindringvermögen



Artikel-Nr.	Artikeleigenschaft	Farbe	Verbrauch	VPE enthält	Verpackung/Lieferform	Palette enthält	EAN 4042602	Einzelpreis in € (1-5)	Staffelpreis in € (6-20)	Staffelpreis in € (>21)
50129753	Rajasil NIG		siehe Tabelle	1 l	Gebinde	600 G.	410005	90,32/l		
50129751	Rajasil NIG		siehe Tabelle	5 l	Kanister	60 Ka.	409993	82,50/l		
50129732	Rajasil NIG		siehe Tabelle	20 l	Kanister	24 Ka.	410029	72,69/l		

Einsatzgebiet	Verpackung/Lieferform	Mischverhältnis	Verbrauch Basismaterial	Kalk.-Netto Preis anwendungsfertig gemischt	Verbrauch anwendungsfertig gemischt
Horizontalabdichtung	20 L	1 : 9	ca. 1,5 - 2,5 l/m ²	7,27 €/l	15 - 25 l/m ²
	5 L	1 : 9	Mauerwerksquerschnitt	8,25 €/l	Mauerwerksquerschnitt
	1 L	1 : 9		9,03 €/l	
Imprägnierung	20 L	1 : 9	ca. 20 - 80 ml/m ²	7,27 €/l	0,2 - 0,8 l/m ²
	5 L	1 : 9		8,25 €/l	
	1 L	1 : 9		9,03 €/l	
Grundierung	20 L	1 : 14	ca. 15 - 20 ml/m ²	4,85 €/l	0,2 - 0,3 l/m ²
	5 L	1 : 14		5,50 €/l	
	1 L	1 : 14		6,02 €/l	

HECK UG (Universalgrundierung)



- Quarzgefüllte haftungsverbessernde Grundierung auf Dispersionsbasis
- Für dünn-schichtige mineralische Strukturputze sowie Silikatputze, Siliconharzputze
- Für HECK Dämmsysteme



Artikel-Nr.	Artikeleigenschaft	Farbe	Verbrauch	VPE enthält	Verpackung/Lieferform	Palette enthält	EAN 4042602	Einzelpreis in € (1-5)	Staffelpreis in € (6-20)	Staffelpreis in € (>21)
50180128	HECK Universalgrundierung	weiß	ca. 0,2-0,3l/m ²	3 l	Eimer	100 E.	412054	7,59/l		
51590877	HECK Universalgrundierung	weiß	ca. 0,2-0,3l/m ²	15 l	Eimer	24 E.	374000	6,18/l		
56318477	HECK Universalgrundierung Sonderfarbtöne auf Anfrage	farbig	ca. 0,2-0,3l/m ²	15 l	Eimer	24 E.	406725	7,59/l	7,36/l	7,14/l



Rajasil TG W (Tiefengrund W)

- Grundierung
- Auf Polymerisatharzbasis
- Mit oberflächenfestigender Wirkung
- Zur Reduzierung der Saugfähigkeit des Untergrundes
- Lösemittelfrei
- Verseifungsbeständig
- Dieses Produkt kann für das Hochleistungs-dämmssystem HECK AERO verwendet werden (AERO READY)



Artikel-Nr.	Artikeleigenschaft	Farbe	Verbrauch	VPE enthält	Verpackung/ Lieferform	Palette enthält	EAN 4042602	Einzelpreis in € (1-5)	Staffelpreis in € (6-20)	Staffelpreis in € (>21)
51587644	Rajasil Tiefengrund W		ca. 0,2 - 0,3 l/m ²	10 l	Gebinde	60 G.	005706	6,54/l		

2.2 Sockelprofile / Vertikale Abschlussprofile

2.2.1 Sockelprofile

HECK Schlagdübel ND-K



- Zur Befestigung von HECK Sockelprofilen und HECK Abschlussprofilen WDV
- Durchmesser 8 mm, Dübellänge 75 mm bzw. Durchmesser 6 mm, Dübellänge 60 mm



Artikel-Nr.	Artikeleigenschaft	Farbe	Verbrauch	VPE enthält	Verpackung/ Lieferform	Palette enthält	EAN 4042602	Einzelpreis in € (1-5)	Staffelpreis in € (6-20)	Staffelpreis in € (>21)
45027869	HECK Schlagdübel ND-K 8/75mm		ca. 3 Stück/m	100 Stück	Karton	400 Kt.	319308	0,24/St.		
45027868	HECK Schlagdübel ND-K 6/60mm		ca. 3 Stück/m	100 Stück	Karton	400 Kt.	216409	0,14/St.		

HECK Distanzstücke



- Zubehörteile aus PVC zum Ausgleich für HECK Sockelprofile und Halteschienen bei unebenen Untergründen



Artikel-Nr.	Artikeleigenschaft	Farbe	Verbrauch	VPE enthält	Verpackung/ Lieferform	Palette enthält	EAN 4042602	Einzelpreis in € (1-5)	Staffelpreis in € (6-20)	Staffelpreis in € (>21)
45027413	3 mm	grün	n. Erfordernis	100 Stück	Karton	360 Kt.	019703	9,21/Kt.		
45027414	5 mm	gelb	n. Erfordernis	100 Stück	Karton	300 Kt.	406664	10,34/Kt.		
45027415	10 mm	blau	n. Erfordernis	100 Stück	Karton	72 Kt.	406671	12,53/Kt.		

** Lieferzeit beachten

Hochleistungs-dämmssystem HECK AERO

HECK WDVS

HECK Dämmputzsysteme

HECK Innendämm-system

HECK Kellerdecken-dämmssystem

HECK Beschichtungs-systeme

Bauwerks-abdichtung, Injektionsmörtel

Putzsysteme

Sicht-mauerwerk

Anstrichsysteme, wasserabweisende Imprägnierung

Sonder-rezeptide

Allgemeine Infor-mationen



HECK Montageset "S"



- Zur Befestigung und Ausrichtung von HECK Sockelprofilen
- Inhalt:
75 Stück HECK Schlagdübel ND-K 6/60,
10 Stück HECK Sockelprofil-Verbinder,
20 Stück Distanzstücke 3 mm,
20 Stück Distanzstücke 5 mm,
10 Stück Distanzstücke 10 mm



Artikel-Nr.	Artikeleigenschaft	Farbe	Verbrauch	VPE enthält	Verpackung/Lieferform	Palette enthält	EAN 4042602	Einzelpreis in € (1-5)	Staffelpreis in € (6-20)	Staffelpreis in € (>21)
45027581	HECK Montageset "S"		ca. 25m/Set	1 Stück	Karton	150 Kt.	363004	18,67/Kt.		

HECK Sockelprofil-Verbinder



- Zubehörteil aus PVC zur Verbindung der Sockel- und Abschlussprofile



Artikel-Nr.	Artikeleigenschaft	Farbe	Verbrauch	VPE enthält	Verpackung/Lieferform	Palette enthält	EAN 4042602	Einzelpreis in € (1-5)	Staffelpreis in € (6-20)	Staffelpreis in € (>21)
45027802	HECK Sockelprofil-Verbinder		n. Erfordernis	100 Stück	Karton	600 Kt.	193106	0,23/St.		

HECK Sockelprofil (Alu-Trogprofil)



- Alu-Trogprofil mit Tropfkante zur Ausbildung des unteren Abschlusses von HECK Dämmsystemen
- Für andere Plattenstärken auf Anfrage



Artikel-Nr.	Artikeleigenschaft	Farbe	Verbrauch	VPE enthält	Verpackung/Lieferform	Palette enthält	EAN 4042602	Einzelpreis in € (1-5)	Staffelpreis in € (6-20)	Staffelpreis in € (>21)
45027416	10 Stück a 2,5 m pro Bund 30 mm (Profilnr. 90603)		1m/m	25 m	Stück	1610 St.	020006	2,93/m		
45027417	10 Stück a 2,5 m pro Bund 40 mm (Profilnr. 90604)		1m/m	25 m	Stück	1020 St.	020105	3,26/m		
45027418	10 Stück a 2,5 m pro Bund 50 mm (Profilnr. 90605)		1m/m	25 m	Stück	900 St.	020204	3,38/m		
45027419	10 Stück a 2,5 m pro Bund 60 mm (Profilnr. 90606)		1m/m	25 m	Stück	910 St.	020303	4,00/m		
45027420	10 Stück a 2,5 m pro Bund 70 mm** (Profilnr. 90607)		1m/m	25 m	Bund	84 Bd.	020402	4,66/m		
45027421	10 Stück a 2,5 m pro Bund 80 mm (Profilnr. 90808)		1m/m	25 m	Stück	1000 St.	020501	4,73/m		
45027422	10 Stück a 2,5 m pro Bund 90 mm** (Profilnr. 90809)		1m/m	25 m	Bund	99 Bd.	020600	5,52/m		



45027423	10 Stück a 2,5 m pro Bund 100 mm (Profilnr. 91010)		1m/m	25 m	Stück	540 St.	020709	6,00/m		
45027424	6 Stück a 2,5 m pro Bund 120 mm (Profilnr. 91012)		1m/m	15 m	Stück	216 St.	020808	6,59/m		
45027425	6 Stück a 2,5 m pro Bund 140 mm (Profilnr. 91014)		1m/m	15 m	Stück	288 St.	020907	7,34/m		
45027426	6 Stück a 2,5 m pro Bund 160 mm (Profilnr. 91016)		1m/m	15 m	Stück	288 St.	021003	7,92/m		
45027427	6 Stück a 2,5 m pro Bund 180 mm (Profilnr. 91018)		1m/m	15 m	Stück	216 St.	282701	15,13/m		
45027428	6 Stück a 2,5 m pro Bund 200 mm (Profilnr. 91020)		1m/m	15 m	Stück	216 St.	282800	17,28/m		

Hochleistungs-dämmsystem
HECK AERO

HECK WDVS

HECK
Dämmputzsysteme

HECK
Innendämmsystem

HECK
Kellerdecken-dämmsystem

HECK
Beschichtungs-systeme

Bauwerks-
abichtung,
Injektionsmörtel

Putzsysteme

Sicht-
mauerwerk

Anstrichsysteme,
wasserabweisende
Imprägnierung

Sonder-
rezepturen

Allgemeine
Infor-
mationen

HECK Sockelprofil Vario Alu

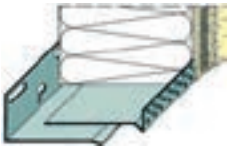

- Zweiteiliges Aluminium Sockelprofil zur Ausbildung des unteren Abschlusses von HECK Dämmsystemen für Dämmstoffdicken von 200 bis 300 mm



Artikel-Nr.	Artikeleigenschaft	Farbe	Verbrauch	VPE enthält	Verpackung/Lieferform	Palette enthält	EAN 4042602	Einzelpreis in € (1-5)	Staffelpreis in € (6-20)	Staffelpreis in € (>21)
45120422	4 Stück a 2,5 m pro Bund Stablänge 2,5 m (Profilnr. 9141)		1 m/m	10 m	Stück		412283	23,97/m		

HECK Sockellösung W66-0



- Wärmebrückenarmer unterer Abschluss von HECK Dämmsystemen mit Tropfkante bei vorhandener bzw. geplanter Sockeldämmung
- Steckverbinder im Karton enthalten



Artikel-Nr.	Artikeleigenschaft	Farbe	Verbrauch	VPE enthält	Verpackung/Lieferform	Palette enthält	EAN 4042602	Einzelpreis in € (1-5)	Staffelpreis in € (6-20)	Staffelpreis in € (>21)
45027901	HECK Sockellösung W66-0 25 Stück a 2 m pro Karton		1m/m	50 m	Stück	750 St.	396804	4,40/m		



HECK Eckverbinder Z15



- Zum Verbinden von HECK Sockellösung W66-0 und den Profilen W40-0/W61-0 an Außen- und Innenecken
- HECK Eckverbinder Z 15a für Außenecken
- HECK Eckverbinder Z 15i für Innenecken



Artikel-Nr.	Artikeleigenschaft	Farbe	Verbrauch	VPE enthält	Verpackung/Lieferform	Palette enthält	EAN 4042602	Einzelpreis in € (1-5)	Staffelpreis in € (6-20)	Staffelpreis in € (>21)
45088507	Innen Z15i		1 Stück/Ecke	100 Stück	Karton		407883	115,85/Kt.		
45027903	Außen Z15a		1 Stück/Ecke	100 Stück	Karton		397009	65,38/Kt.		

HECK Montagewinkel Z16

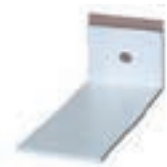

- Montagewinkel zur HECK Sockellösung W66-0
- Als Montagehilfe zur Justierung der Dämmstoffplatten am unteren Abschluss von HECK Dämmsystemen bei nachträglich anzubringender Sockeldämmung
- Schenkellänge: 60 mm, 120 mm



Artikel-Nr.	Artikeleigenschaft	Farbe	Verbrauch	VPE enthält	Verpackung/Lieferform	Palette enthält	EAN 4042602	Einzelpreis in € (1-5)	Staffelpreis in € (6-20)	Staffelpreis in € (>21)
45027902	120 mm Z16-0120		2-3 Stück/m	100 Stück	Karton		396903	126,70/Kt.		
45027914	60 mm Z16-060		2-3 Stück/m	100 Stück	Karton		401508	101,86/Kt.		

HECK Aufsteckprofil



- Aufsteckprofil für HECK Sockelprofil (Alu-Trogprofil) aus Kunststoff mit Tropfkante und integriertem Glasfasergewebe (Gewebebreite 12,5 cm)
- Länge: 2,5 m



Artikel-Nr.	Artikeleigenschaft	Farbe	Verbrauch	VPE enthält	Verpackung/Lieferform	Palette enthält	EAN 4042602	Einzelpreis in € (1-5)	Staffelpreis in € (6-20)	Staffelpreis in € (>21)
45088876	Putzdicke: 6 mm W64-0-2500		1 m/m	2,50 m 20 St.	Stück	680 St.	412429	2,32/m		



2.2.2 Vertikale Abschlussprofile

HECK Abschlussprofil WDV



- Alu-Trogprofil zur Ausbildung vertikaler Abschlüsse von HECK Dämmsystemen
- Auf Anfrage erhältlich bis 200 mm



Artikel-Nr.	Artikeleigenschaft	Farbe	Verbrauch	VPE enthält	Verpackung/Lieferform	Palette enthält	EAN 4042602	Einzelpreis in € (1-5)	Staffelpreis in € (6-20)	Staffelpreis in € (>21)
45027436	40 mm** (Profilnr. 9244 / 93304) 10 Stück a 2,50 m pro Bund		1m/m	25 m	Bund		021409	5,46/m		
45027437	50 mm** (Profilnr. 9245 / 93305) 10 Stück a 2,50 m pro Bund		1m/m	25 m	Bund		021508	5,76/m		
45027438	60 mm** (Profilnr. 9246 / 93306) 10 Stück a 2,50 m pro Bund		1m/m	25 m	Bund		021607	6,40/m		
45027439	80 mm** (Profilnr. 9248 / 93308) 10 Stück a 2,50 m pro Bund		1m/m	25 m	Bund		021706	7,09/m		
45027440	100 mm** (Profilnr. 9250 / 93310) 10 Stück a 2,50 m pro Bund		1m/m	25 m	Bund		021805	7,48/m		
45027441	120 mm** (Profilnr. 9252 / 93312) 10 Stück a 2,50 m pro Bund		1m/m	25 m	Bund		306308	8,90/m		

2.3 Verklebung der Dämmplatten

2.3.1 Mineralische Kleber

HECK BK (Baukleber)



- Werkrockenmörtel zum Verkleben von Dämmplatten
- Kleben:
 - Punktverklebung (Schienensystem): ca. 2 kg/m²
 - Wulst-Punkt-Verklebung: ca. 4 kg/m²
 - Bauteilverfahren: ca. 6 kg/m²
 - vollflächige Verklebung: ca. 8 kg/m²



Artikel-Nr.	Artikeleigenschaft	Farbe	Verbrauch	VPE enthält	Verpackung/Lieferform	Palette enthält	EAN 4042602	Einzelpreis in € (1-5)	Staffelpreis in € (6-20)	Staffelpreis in € (>21)
51617112	HECK Baukleber	grau	siehe Text	25 kg	Sack	42 S.	016900	1,04/kg		
51617165	HECK Baukleber	grau	siehe Text	1.000 kg	Big Bag		017204	1,04/kg		
51617271	HECK Baukleber	grau	siehe Text	1.200 kg	Minitainer		017105	1,04/kg		

** Lieferzeit beachten

Hochleistungs-dämmsystem HECK AERO

HECK WDVS

HECK Dämmputzsysteme

HECK Innendämmsystem

HECK Kellerdecken-dämmsystem

HECK Beschichtungs-systeme

Bauwerks-abdichtung, Injektionsmörtel

Putzsysteme

Sicht-mauerwerk

Anstrichsysteme, wasserabweisende Imprägnierung

Sonder-rezepturen

Allgemeine Informationen



HECK K+A

- Werk trockenmörtel zum Verkleben und Armieren von Dämmplatten
- Maschinengängig
- Für Anwendungen im Sockelbereich geeignet
- Verbrauchswerte beim Kleben auf glattem, ebenem Untergrund
- Armieren: ca. 1,2 kg/m²/mm
- Kleben:
 - Punktverklebung (Schienensystem): ca. 2 kg/m²
 - Wulst-Punkt-Verklebung: ca. 4 kg/m²
 - Bauteilverfahren: ca. 6 kg/m²
 - vollflächige Verklebung: ca. 8 kg/m²



Artikel-Nr.	Artikeleigenschaft	Farbe	Verbrauch	VPE enthält	Verpackung/Lieferform	Palette enthält	EAN 4042602	Einzelpreis in € (1-5)	Staffelpreis in € (6-20)	Staffelpreis in € (>21)
51166135	HECK K+A	grau	siehe Text	25 kg	Sack	42 S.	338200	1,16/kg		
51618331	HECK K+A	grau	siehe Text	1.000 kg	Big Bag		017808	1,16/kg		
51618437	HECK K+A	grau	siehe Text	1.200 kg	Minitainer		017709	1,16/kg		
51617536	HECK K+A	weiß	siehe Text	25 kg	Sack	42 S.	338408	1,20/kg		
51617589	HECK K+A	weiß	siehe Text	1.000 kg	Big Bag		238302	1,20/kg		
51617695	HECK K+A	weiß	siehe Text	1.200 kg	Minitainer		238104	1,20/kg		



HECK K+A PLUS

- Werk trockenmörtel zum Verkleben und Armieren von Dämmplatten, Dämmputzen und Gestalten von Oberflächen
- Zwischenputzschicht (d= 6 - 8 mm) auf HECK Dämmputz EPS bei Endputzdicke von mineralischen Oberputzen von weniger als 8 mm Putzdicke
- Maschinengängig
- Für Anwendungen im Sockelbereich geeignet
- Farbton: weiß oder farbig (Pastelltöne)
- Armieren/Oberputz: ca. 1 kg/m²/mm
- Kleben:
 - Punktverklebung (Schienensystem): ca. 1,7 kg/m²
 - Wulst-Punkt-Verklebung: ca. 3,3 kg/m²
 - Bauteilverfahren: ca. 5 kg/m²
 - vollflächige Verklebung: ca. 6,7 kg/m²



Artikel-Nr.	Artikeleigenschaft	Farbe	Verbrauch	VPE enthält	Verpackung/Lieferform	Palette enthält	EAN 4042602	Einzelpreis in € (1-5)	Staffelpreis in € (6-20)	Staffelpreis in € (>21)
51176153	HECK K+A PLUS	weiß	siehe Text	20 kg	Sack	40 S.	402642	1,82/kg		
51350205	HECK K+A PLUS	weiß	siehe Text	900 kg	Big Bag		403144	1,82/kg		
51352166	HECK K+A PLUS	weiß	siehe Text	900 kg	Minitainer		403151	1,82/kg		
51176259	HECK K+A PLUS	farbig	siehe Text	20 kg	Sack	40 S.	402949	2,32/kg	2,18/kg	2,07/kg
51349834	HECK K+A PLUS	farbig	siehe Text	900 kg	Big Bag		403168	2,32/kg	2,18/kg	2,07/kg
51349993	HECK K+A PLUS	farbig	siehe Text	900 kg	Minitainer		403175	2,32/kg	2,18/kg	2,07/kg



HECK K+A LIGHT 085

- Werk trockenmörtel mit PWS-Technologie zum Verkleben und Armieren von Dämmplatten
- Maschinengängig
- Für Anwendungen im Sockelbereich geeignet
- Verbrauchswerte beim Kleben auf glattem, ebenem Untergrund
- Armieren: ca. 0,85 kg/m²/mm
- Kleben:
 - Punktverklebung (Schienensystem): ca. 1,5 kg/m²
 - Wulst-Punkt-Verklebung: ca. 3 kg/m²
 - Bauteilverfahren: ca. 4,5 kg/m²
 - vollflächige Verklebung: ca. 6 kg/m²



Artikel-Nr.	Artikeleigenschaft	Farbe	Verbrauch	VPE enthält	Verpackung/ Lieferform	Palette enthält	EAN	Einzelpreis in € (1-5)	Staffelpreis in € (6-20)	Staffelpreis in € (>21)
50194625	HECK K+A LIGHT 085	weiß	siehe Text	18 kg	Sack	42 S.	412566	2,36/kg		

2.3.2 Dispersionskleber

HECK BK FLEX (Dispersionskleber Flex)



- Pastöser, gebrauchsfertiger Kleber für Dämmplatten auf gering saugenden Untergründen, z. B. Holzspanplatten
- Kleben: ca. 1,5 kg/m² bei einer Steghöhe von 2 mm



Artikel-Nr.	Artikeleigenschaft	Farbe	Verbrauch	VPE enthält	Verpackung/ Lieferform	Palette enthält	EAN	Einzelpreis in € (1-5)	Staffelpreis in € (6-20)	Staffelpreis in € (>21)
51587856	HECK Dispersionskleber Flex	naturweiß	siehe Text	20 kg	Eimer	24 E.	017303	5,30/kg		

HECK K+A ZF 70



- Faserarmierter, zementfreier, verarbeitungsfertiger Klebe- und Armierungsspachtel für HECK Dämmsysteme
- Für den Außenbereich
- Anwendung im Sockelbereich geeignet
- Armieren: ca. 1,1 kg/m²/mm
- Kleben:
 - Wulst-Punkt-Verklebung: ca. 3,3 kg/m²
 - Bauteilverfahren: ca. 5,0 kg/m²
 - vollflächige Verklebung: ca. 6,7 kg/m²



Artikel-Nr.	Artikeleigenschaft	Farbe	Verbrauch	VPE enthält	Verpackung/ Lieferform	Palette enthält	EAN	Einzelpreis in € (1-5)	Staffelpreis in € (6-20)	Staffelpreis in € (>21)
54136733	HECK K+A ZF 70	hellgrau	siehe Text	23 kg	Eimer	24 E.	408743	3,97/kg		

Hochleistungs-dämmsystem
HECK AERO

HECK WDVS

HECK Dämmputzsysteme

HECK Innendämmsystem

HECK Kellerdecken-dämmsystem

HECK Beschichtungs-systeme

Bauwerks-abdichtung, Injektionsmörtel

Putzsysteme

Sicht-mauerwerk

Anstrichsysteme, wasserabweisende Imprägnierung

Sonder-rezepturen

Allgemeine Informationen



2.3.3 Klebeschaum

HECK Fixopur

- PU-Klebeschaum
- Feuchtigkeitserhärtender Einkomponenten-Polyurethanschaum zum Verkleben von EPS-Dämmplatten



Artikel-Nr.	Artikeleigenschaft	Farbe	Verbrauch	VPE enthält	Verpackung/ Lieferform	Palette enthält	EAN 4042602	Einzelpreis in € (1-5)	Staffelpreis in € (6-20)	Staffelpreis in € (>21)
51600311	HECK Fixopur 12 D. a 0,75 l		0,15 - 0,25 l/m ²	9 l	Karton	64 Kt.	383101	auf Anfrage		



2.4 Dämmplatten

EPS-Dämmplatte

- Expandierte Polystyrol-Hartschaumplatte
- Wärmeleitfähigkeit 15-032 (0,032 W/mK), 15-035 (0,035 W/mK), 15-040 (0,040 W/mK)
- Maße 500 mm x 1000 mm
- Lieferbar in stumpfe Kante, ab 50 mm: R-SF (Rille mit Stufenfalz), SF (Stufenfalz), N-F (Nut und Feder im Baukastensystem) und M (Schienensystem)
- 15-032 und 15-035 auch lieferbar als elastifizierte Dämmplatten (Schalldämmplatten)

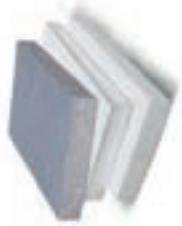

Dicke mm	20	30	40	50	60	80	100	120	140	160	180	200
HECK EPS Perimeter-Dämmplatte 30-035	Nr. 45029031 Paket 12 m ^{2*}	45029032 8 m ^{2**}	45029033 6 m ²	45029034 4,50 m ^{2**}	45029035 4 m ²	45029037 3 m ²	45029038 2 m ²	45029039 2 m ²	45029040 1,50 m ²	45029041 1,50 m ²	45072037 1 m ²	45052383 1 m ²
HECK EPS-Dämmplatte 15-032	Nr. 45044119 Paket 12 m ^{2**}	45044120 8 m ^{2**}	45044121 6 m ²	45044122 4,50 m ^{2**}	45044123 4 m ²	45044125 3 m ²	45044126 2 m ²	45044127 2 m ²	45044128 1,50 m ²	45044129 1,50 m ²	45052106 1 m ^{2**}	45044131 1 m ^{2**}
HECK EPS-Dämmplatte 15-035	Nr. 45028977 Paket 12 m ^{2**}	45028978 8 m ^{2**}	45028979 6 m ^{2**}	45028980 4,50 m ^{2**}	45028981 4 m ^{2**}	45028982 3 m ²	45028983 2 m ²	45028984 2 m ²	45028985 1,50 m ²	45028986 1,50 m ²	45028987 1 m ^{2**}	45028988 1 m ^{2**}
HECK EPS-Dämmplatte 15-040	Nr. 45028964 Paket 12 m ^{2**}	45028965 8 m ^{2**}	45028966 6 m ^{2**}	45028967 4,50 m ^{2**}	45028968 4 m ^{2**}	45028970 3 m ^{2**}	45028971 2 m ^{2**}	45028972 2 m ^{2**}	45028973 1,50 m ^{2**}	45028974 1,50 m ^{2**}	45028975 1 m ^{2**}	45028976 1 m ^{2**}
HECK EPS-Dämmplatte 20-035	Nr. 45029137 Paket 12 m ²	45029016 8 m ²	45029017 6 m ²	45029018 4,50 m ²	45029019 4 m ²	45029020 3 m ²	45029021 2 m ²	45029022 2 m ²	45029023 1,50 m ²	45029024 1,50 m ²	45029025 1 m ²	45029026 1 m ²

** Lieferzeit beachten

Mineralwolleplatte

- Mineralwolleplatte WAP nach DIN EN 13162 / DIN 4108-10, Typ zh = 040 (HD), Typ zg = 035 (WV)
- Baustoffklasse nach DIN 4102: A1, nicht brennbar
- Wärmeleitfähigkeit 040 (0,040 W/mK bzw. Lamelle 0,041 W/mK), 035 (0,035 W/mK bzw. 0,036 W/mK)
- Maße Coverrock PLUS und MW-Leibungs-Dämmplatte: 1200 mm x 400 mm
- Maße MW-Lamelle: 200 mm x 1200 mm
- Maße sonstige MW-Dämmplatten: 625 mm x 800 mm
- Die HECK MW-Dämmplatte 040 auch lieferbar in M (Schienensystem)
- Je nach Plattentyp unbeschichtet bzw. ein- oder zweiseitig beschichtet



Dicke mm	20	30	40	50	60	80	100	120	140	160	180	200
HECK Coverrock 035	Nr. Paket					45182718 1,50 m ^{2**}	45182721 1 m ^{2**}	45182723 1 m ^{2**}	45182724 1 m ^{2**}	45182722 1 m ^{2**}	45182716 1 m ^{2**}	45027365 1 m ^{2**}
HECK Coverrock 036	Nr. Paket				45029116 2 m ²	45029117 1,50 m ²	45029118 1 m ²	45029119 1 m ²	45029120 1 m ²	45029121 1 m ²	45029122 1 m ^{2**}	45182646 1 m ^{2**}
HECK Coverrock Plus 036	Nr. Paket				45080483 1,92 m ^{2**}	45080518 1,44 m ^{2**}	45080519 0,96 m ^{2**}	45080520 0,96 m ^{2**}	45081906 0,96 m ^{2**}	45084256 0,96 m ^{2**}	45091815 0,96 m ^{2**}	
HECK Coverrock II 035	Nr. Paket					45191228 1,50 m ^{2**}	45191228 1 m ^{2**}	45191228 1 m ^{2**}	45194362 1 m ²	45194363 0,50 m ²	45191228 0,50 m ^{2**}	45191228 0,50 m ^{2**}
HECK MW-Dämmplatte 040	Nr. Paket	45029062 3 m ^{2**}	45029062 2 m ^{2**}	45029063 2 m ^{2**}	45029064 2 m ^{2**}	45029065 1,50 m ^{2**}	45029066 1,50 m ^{2**}	45029067 1 m ^{2**}	45029068 1 m ^{2**}	45055611 1 m ^{2**}	45087290 1 m ^{2**}	45087058 1 m ^{2**}
HECK MW-Lamelle 040-II	Nr. Paket	45029074 2,88 m ^{2**}	45029075 1,92 m ^{2**}	45029076 1,92 m ²	45029076 1,92 m ²	45029078 1,44 m ²	45029079 0,96 m ²	45029080 0,96 m ²	45029081 0,96 m ²	45029083 0,96 m ²	45029084 0,96 m ²	45029085 0,96 m ²
HECK MW-Leibungs-Dämmplatte 035	Nr. 45119926 Paket 5,76 m ²	45119927 3,84 m ²	45119929 2,88 m ²	45119928 1,92 m ²								

2 HECK WDV

Sonderrezepturen	Anstrichsysteme, wasserabweisende Imprägnierung	Sichtmauerwerk	Putzsysteme	Bauwerksablichtung, Injektionsmörtel	HECK Beschichtungssysteme	HECK Kellerdeckendämmssystem	HECK Innendämm-system	HECK Dämmputzsysteme	HECK WDV	Hochleistungsdämm-system HECK AERO
------------------	---	----------------	-------------	--------------------------------------	---------------------------	------------------------------	-----------------------	----------------------	----------	------------------------------------



2.5 Bossensysteme



Bossendämmsystemtyp I

Bossenausbildung Typ I:
Trapez 30/20/17 mm

- Auf Anfrage erhältlich expandierte Polystyrol-Hartschaumplatte EPS 15-032/035/040, Baustoffklasse nach DIN 4102 B1, stumpfe Kante mit mittig gefräster Bossen-Nut, Maße 500 x 1000 mm
- Auf Anfrage erhältlich Mineralwolleplatte WAP 040 nach DIN EN 13162/DIN 4108-10

(nach DIN 18165, Typ HD), Baustoffklasse nach DIN 4102 A1, stumpfe Kante mit mittig gefräster Bossen-Nut, Maße 625 x 800 mm

- Bossengewebe, Querschnitt Trapez 30/20/17 mm, Länge 2,0 m
- Bossengewebe Innen- bzw. Außenecken, Querschnitt Trapez 30/20/17 mm



Artikel-Nr.	Artikeleigenschaft	Farbe	Verbrauch	VPE enthält	Verpackung/Lieferform	Palette enthält	EAN 4042602	Einzelpreis in € (1-5)	Staffelpreis in € (6-20)	Staffelpreis in € (>21)
45027838	Stärke 60 mm**		1m ² /m ²	4 m ²	Paket		144900	auf Anfrage		
45027838	Stärke 80 mm**		1m ² /m ²	3 m ²	Paket		145006	auf Anfrage		
45027838	Stärke 100 mm**		1m ² /m ²	2 m ²	Paket		145105	auf Anfrage		
45027838	Stärke 120 mm**		1m ² /m ²	2 m ²	Paket		145204	auf Anfrage		
45027609	HECK Bossengewebe Typ I** 10 Stück a 2 m pro Karton	weiß	1,05m/m	20 m	Karton		144504	4,91/m		
45027610	HECK Bossengewebe Innenecke - Typ I**	weiß	1 Stück/Ecke und Bosse	10 Stück	Karton		281100	8,09/St.		
45119866	HECK Bossengewebe Außenecke - Typ I**	weiß	1 Stück/Ecke und Bosse	10 Stück	Karton		411828	8,09/St.		



Bossendämmsystemtyp II

Bossenausbildung Typ II:
Trapez 37/20/17 mm

- Auf Anfrage erhältlich expandierte Polystyrol-Hartschaumplatte EPS 15-032/035/040, Baustoffklasse nach DIN 4102 B1, stumpfe Kante mit mittig gefräster Bossen-Nut, Maße 500 x 1000 mm
- Auf Anfrage erhältlich Mineralwolleplatte WAP 040 nach DIN EN 13162/DIN 4108-10

(nach DIN 18165, Typ HD), Baustoffklasse nach DIN 4102 A1, stumpfe Kante mit mittig gefräster Bossen-Nut, Maße 625 x 800 mm

- Bossengewebe, Querschnitt Trapez 37/20/17 mm, Länge 2,0 m
- Bossengewebe Innen- bzw. Außenecken, Querschnitt Trapez 37/20/17 mm



Artikel-Nr.	Artikeleigenschaft	Farbe	Verbrauch	VPE enthält	Verpackung/Lieferform	Palette enthält	EAN 4042602	Einzelpreis in € (1-5)	Staffelpreis in € (6-20)	Staffelpreis in € (>21)
45027839	Stärke 60 mm**		1m ² /m ²	4 m ²	Paket		145303	auf Anfrage		
45027839	Stärke 80 mm**		1m ² /m ²	3 m ²	Paket		145402	auf Anfrage		
45027839	Stärke 100 mm**		1m ² /m ²	2 m ²	Paket		145501	auf Anfrage		
45027839	Stärke 120 mm**		1m ² /m ²	2 m ²	Paket		145600	auf Anfrage		
45027611	HECK Bossengewebe Typ II** 10 Stück a 2 m pro Karton	weiß	1,05m/m	20 m	Karton		144603	4,91/m		
45027612	HECK Bossengewebe Innenecke - Typ II**	weiß	1 Stück/Ecke und Bosse	10 Stück	Karton		281209	8,09/St.		
45119865	HECK Bossengewebe Außenecke - Typ II**	weiß	1 Stück/Ecke und Bosse	10 Stück	Karton		411835	8,09/St.		

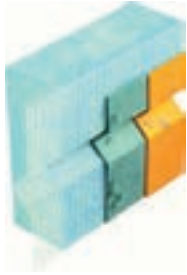

Bossendämmsystemtyp III

Bossenausbildung Typ III:
Dreieck 30/0/17 mm

- Auf Anfrage erhältlich expandierte Polystyrol-Hartschaumplatte EPS 15-032/035/040, Baustoffklasse nach DIN 4102 B1, stumpfe Kante mit mittig gefräster Bossen-Nut, Maße 500 x 1000 mm
- Auf Anfrage erhältlich Mineralwolleplatte WAP 040 nach DIN EN 13162/DIN 4108-10

(nach DIN 18165, Typ HD), Baustoffklasse nach DIN 4102 A1, stumpfe Kante mit mittig gefräster Bossen-Nut, Maße 625 x 800 mm

- Bossengewebe, Querschnitt Dreieck 30/0/17 mm, Länge 2,0 m
- Bossengewebe Innen- bzw. Außenecken, Querschnitt Dreieck 30/0/17 mm



Artikel-Nr.	Artikeleigenschaft	Farbe	Verbrauch	VPE enthält	Verpackung/Lieferform	Palette enthält	EAN 4042602	Einzelpreis in € (1-5)	Staffelpreis in € (6-20)	Staffelpreis in € (>21)
45027840	Stärke 60 mm**		1m ² /m ²	4 m ²	Paket		145709	auf Anfrage		
45027840	Stärke 80 mm**		1m ² /m ²	3 m ²	Paket		145808	auf Anfrage		
45027840	Stärke 100 mm**		1m ² /m ²	2 m ²	Paket		145907	auf Anfrage		
45027840	Stärke 120 mm**		1m ² /m ²	2 m ²	Paket		146003	auf Anfrage		
45027613	HECK Bossengewebe Typ III** 10 Stück a 2 m pro Karton	weiß	1,05m/m	20 m	Karton		144702	4,91/m		
45027614	HECK Bossengewebe Innenecke - Typ III**	weiß	1 Stück/Ecke und Bosse	10 Stück	Karton		281308	8,09/St.		
45119867	HECK Bossengewebe Außenecke - Typ III**	weiß	1 Stück/Ecke und Bosse	10 Stück	Karton		411842	8,09/St.		

HECK Bossenkelle



- Spezialwerkzeug zum Ausführen der Armierungsschicht im Bereich der Nuten von bossierten Fassaden
- Komplett mit 3 Wechselprofilen für Typ I, II, III



Artikel-Nr.	Artikeleigenschaft	Farbe	Verbrauch	VPE enthält	Verpackung/Lieferform	Palette enthält	EAN 4042602	Einzelpreis in € (1-5)	Staffelpreis in € (6-20)	Staffelpreis in € (>21)
45027615	HECK Bossenkelle**			1 Stück	Stück		144801	91,85/St.		

** Lieferzeit beachten

Hochleistungs-dämmsystem
HECK AERO

HECK WDVS

HECK Dämmputzsysteme

HECK Innendämmsystem

HECK Kellerdecken-dämmsystem

HECK Beschichtungs-systeme

Bauwerks-abdichtung, Injektionsmörtel

Putzsysteme

Sicht-mauerwerk

Anstrichsysteme, wasserabweisende Imprägnierung

Sonder-rezepturen

Allgemeine Informationen



2.6 Brandschutzmaßnahmen

HECK PU Brandriegel



- PUR/PIR-Brandschutzhartschaum, Anwendungstyp WAP
- Glimmt nicht, schmilzt nicht, tropft nicht brennend ab
- Stumpfe Kanten
- Baustoffklasse nach DIN 4102: B2, normalentflammbar
- Wärmeleitfähigkeit $\lambda = 0,026 \text{ W/mK}$

- Rohdichte: $> 30 \text{ kg/m}^3$ (nach DIN EN 1602)
- Maße: 250 mm x 1000 mm



Artikel-Nr.	Artikeleigenschaft	Farbe	Verbrauch	VPE enthält	Verpackung/Lieferform	Palette enthält	EAN 4042602	Einzelpreis in € (1-5)	Staffelpreis in € (6-20)	Staffelpreis in € (>21)
45170964	Stärke 120 mm	weiss	n. Erfordernis	8 m	Bund	10 Bd.	412825	18,49/m		
45170965	Stärke 140 mm	weiss	n. Erfordernis	6 m	Bund	12 Bd.	412832	20,70/m		
45170966	Stärke 160 mm	weiss	n. Erfordernis	6 m	Bund	10 Bd.	412849	22,75/m		
45170967	Stärke 180 mm	weiss	n. Erfordernis	4 m	Bund	10 Bd.	412856	24,58/m		
45170968	Stärke 200 mm**	weiss	n. Erfordernis	4 m	Bund	12 Bd.	412863	28,15/m		

2.7 Verankerungselemente

HECK Montagequader



- Haltesystem aus PU-Hartschaum zur Befestigung von größeren Anbauteilen als Druckunterlage, z. B. Lampen in der Plattenebene
- Montagequader aus EPS auf Anfrage
- Weitere Abmessungen auf Anfrage



Artikel-Nr.	Artikeleigenschaft	Farbe	Verbrauch	VPE enthält	Verpackung/Lieferform	Palette enthält	EAN 4042602	Einzelpreis in € (1-5)	Staffelpreis in € (6-20)	Staffelpreis in € (>21)
45027749	198x198mm 60mm**		n. Erfordernis	1 Stück			364506	21,97/St.		
45027751	198x198mm 80mm		n. Erfordernis	1 Stück			364605	27,32/St.		
45027752	198x198mm 100mm		n. Erfordernis	1 Stück			364704	32,53/St.		
45027753	198x198mm 120mm		n. Erfordernis	1 Stück			364803	37,86/St.		
45027754	198x198mm 140mm		n. Erfordernis	1 Stück			364902	43,09/St.		
45027755	198x198mm 160mm		n. Erfordernis	1 Stück			365008	48,26/St.		
45027756	198x198mm 180mm**		n. Erfordernis	1 Stück			365107	53,62/St.		
45027757	198x198mm 200mm**		n. Erfordernis	1 Stück			365206	58,82/St.		
45027758	198x198mm 220mm**		n. Erfordernis	1 Stück			365305	64,03/St.		
45027759	198x198mm 240mm**		n. Erfordernis	1 Stück			365404	69,37/St.		
45027760	198x198mm 260mm**		n. Erfordernis	1 Stück			365503	74,58/St.		
45027761	198x198mm 280mm**		n. Erfordernis	1 Stück			365602	79,92/St.		
45027762	198x198mm 300mm**		n. Erfordernis	1 Stück			365701	85,12/St.		



HECK Montagezylinder

- Haltesystem aus PU-Hartschaum zur Befestigung von größeren Anbauteilen, z. B. Lampen in der Plattenebene
- Montagezylinder aus EPS auf Anfrage
- Weitere Abmessungen auf Anfrage



Artikel-Nr.	Artikeleigenschaft	Farbe	Verbrauch	VPE enthält	Verpackung/ Lieferform	Palette enthält	EAN 4042602	Einzelpreis in € (1-5)	Staffelpreis in € (6-20)	Staffelpreis in € (>21)
45027740	90/60mm**		n. Erfordernis	1 Stück			170701	9,83/St.		
45027741	90/80mm**		n. Erfordernis	1 Stück			170800	11,71/St.		
45027742	90/100mm**		n. Erfordernis	1 Stück			170909	13,58/St.		
45027743	90/120mm**		n. Erfordernis	1 Stück			171005	15,33/St.		
45027744	125/60mm**		n. Erfordernis	1 Stück			171104	14,89/St.		
45027745	125/80mm**		n. Erfordernis	1 Stück			171203	17,35/St.		
45027746	125/100mm**		n. Erfordernis	1 Stück			171302	19,79/St.		
45027747	125/120mm**		n. Erfordernis	1 Stück			171401	22,41/St.		

HECK Spiraldübel



- Schraubwendel aus Kunststoff zur nachträglichen Befestigung von leichten Anbauteilen in bereits verputzten HECK Dämmsystemen



Artikel-Nr.	Artikeleigenschaft	Farbe	Verbrauch	VPE enthält	Verpackung/ Lieferform	Palette enthält	EAN 4042602	Einzelpreis in € (1-5)	Staffelpreis in € (6-20)	Staffelpreis in € (>21)
45027871	HECK Spiraldübel**		n. Erfordernis	10 Stück	Beutel		297408	0,96/St.		

** Lieferzeit beachten

Hochleistungs-
dämmsystem
HECK AERO

HECK WDVS

HECK
Dämmputz-
systeme

HECK
Innendämm-
system

HECK
Kellerdecken-
dämmsystem

HECK
Beschichtungs-
systeme

Bauwerks-
abdichtung,
Injektionsmörtel

Putzsysteme

Sicht-
mauerwerk

Anstrichsysteme,
wasserabweisende
Imprägnierung

Sonder-
rezepturen

Allgemeine
Infor-
mationen



2.8 Zusätzliche Befestigung der Dämmplatten

2.8.1 Verdübelung

HECK Bohrdübel SX-FV U



- Durchmesser 8,5 mm, Tellerdurchmesser 60 mm,
- Orangefarbener Spezialdübel mit Spannhülse aus rostfreiem Edelstahl
- Wärmebrückenfrei
- Montage mit speziellem Bohrhämmer
- Zur statischen Befestigung von HECK Dämmplatten auf Voll- und Lochbaustoffen aus Ziegel, Kalksandstein und Leichtbeton
- Mindestverankerungslänge im tragfähigen Untergrund: 40 mm
- Bei unverputzten Vollbaustoffen ist die nächst kleinere Dübellänge zu verwenden
- Ein Spezialbohrer/Karton incl.



Artikel-Nr.	Artikeleigenschaft	Farbe	Verbrauch	VPE enthält	Verpackung/Lieferform	Palette enthält	EAN 4042602	Einzelpreis in € (1-5)	Staffelpreis in € (6-20)	Staffelpreis in € (>21)
45027517	Dämmplattenstärke 60 mm Dübellänge 140 mm		n. Erfordernis	150 Stück	Karton	24 Kt.	248202	0,84/St.		
45027518	Dämmplattenstärke 80 mm Dübellänge 160 mm		n. Erfordernis	150 Stück	Karton	24 Kt.	248301	0,87/St.		
45027519	Dämmplattenstärke 100 mm Dübellänge 180 mm		n. Erfordernis	150 Stück	Karton	24 Kt.	230702	0,90/St.		
45027520	Dämmplattenstärke 120 mm Dübellänge 200 mm		n. Erfordernis	150 Stück	Karton	24 Kt.	230801	0,93/St.		
45027521	Dämmplattenstärke 140 mm Dübellänge 220 mm		n. Erfordernis	150 Stück	Karton	24 Kt.	230900	1,05/St.		

HECK Schlagdübel NTK-U



- Durchmesser 8 mm, Tellerdurchmesser 60 mm
- Montagedübel mit vormontiertem Einschlagdorn aus glasfaserverstärktem Kunststoff
- Zur schnellen statischen Befestigung von HECK AERO- sowie HECK Dämmplatten auf Beton, Voll- und Hochlochziegeln und KS-Voll- und Lochsteinen
- Wärmebrückenarm
- Verankerungslänge im tragfähigen Untergrund: 40 mm
- Dieses Produkt kann für das Hochleistungs-dämmssystem HECK AERO verwendet werden (AERO READY)



Artikel-Nr.	Artikeleigenschaft	Farbe	Verbrauch	VPE enthält	Verpackung/Lieferform	Palette enthält	EAN 4042602	Einzelpreis in € (1-5)	Staffelpreis in € (6-20)	Staffelpreis in € (>21)
45027812	Dübellänge 90 mm Dämmplattenstärke bis 20 mm		n. Erfordernis	200 Stück	Karton	30 Kt.	375502	0,49/St.		
45027813	Dübellänge 110 mm Dämmplattenstärke bis 50 mm		n. Erfordernis	200 Stück	Karton	27 Kt.	375601	0,51/St.		
45027814	Dübellänge 130 mm Dämmplattenstärke 60 mm		n. Erfordernis	200 Stück	Karton	27 Kt.	375700	0,54/St.		
45027815	Dübellänge 150 mm Dämmplattenstärke 80 mm		n. Erfordernis	200 Stück	Karton	18 Kt.	375809	0,63/St.		
45027816	Dübellänge 170 mm Dämmplattenstärke 100 mm		n. Erfordernis	100 Stück	Karton	30 Kt.	375908	0,71/St.		
45027817	Dübellänge 190 mm Dämmplattenstärke 120 mm		n. Erfordernis	100 Stück	Karton	20 Kt.	376004	0,86/St.		
45027818	Dübellänge 210 mm Dämmplattenstärke 140 mm		n. Erfordernis	100 Stück	Karton	20 Kt.	376103	1,16/St.		
45086425	Dübellänge 230 mm Dämmplattenstärke 160-180 mm		n. Erfordernis	100 Stück	Karton	20 Kt.	405001	1,36/St.		



HECK Schlagdübel SDK-FV



- Durchmesser 8 mm, Tellerdurchmesser 60 mm
- Beigefarbener Montagedübel mit Einschlagdorn (nicht vormontiert) aus glasfaserverstärktem Kunststoff
- Wärmebrückenfrei
- Zur statischen Befestigung von HECK Dämmplatten auf Beton, Voll- und Hochlochziegeln und KS-, Voll- und Lochsteinen
- Verankerungslänge im tragfähigen Untergrund: 40 mm
- Ohne Altputz nächst kleinere Dübellänge wählen
- Bei Altputzdicke und Gesamtterranzausgleich > 30 mm den HECK Stufenbohrer verwenden!



Artikel-Nr.	Artikeleigenschaft	Farbe	Verbrauch	VPE enthält	Verpackung/Lieferform	Palette enthält	EAN 4042602	Einzelpreis in € (1-5)	Staffelpreis in € (6-20)	Staffelpreis in € (>21)
45027528	Dübellänge 70 mm		n. Erfordernis	250 Stück	Karton	24 Kt.	291802	0,35/St.		
45027529	Dämmplattenstärke 20 mm Dübellänge 90 mm		n. Erfordernis	250 Stück	Karton	24 Kt.	291901	0,38/St.		
45027530	Dämmplattenstärke 40 mm Dübellänge 110 mm		n. Erfordernis	200 Stück	Karton	24 Kt.	292007	0,39/St.		
45027531	Dämmplattenstärke 60 mm Dübellänge 130 mm		n. Erfordernis	200 Stück	Karton	24 Kt.	292106	0,42/St.		
45027532	Dämmplattenstärke 80 mm Dübellänge 150 mm		n. Erfordernis	150 Stück	Karton	24 Kt.	292205	0,49/St.		
45027533	Dämmplattenstärke 100 mm Dübellänge 170 mm		n. Erfordernis	150 Stück	Karton	24 Kt.	292304	0,54/St.		
45027534	Dämmplattenstärke 120 mm Dübellänge 190 mm		n. Erfordernis	100 Stück	Karton	24 Kt.	292403	0,67/St.		
45027535	Dämmplattenstärke 140 mm Dübellänge 210 mm		n. Erfordernis	100 Stück	Karton	24 Kt.	292502	0,84/St.		
45027536	Dämmplattenstärke 160 - 180 mm Dübellänge 230 mm		n. Erfordernis	50 Stück	Karton	24 Kt.	358109	1,03/St.		
45027537	Dämmplattenstärke 180 - 200 mm Dübellänge 250 mm		n. Erfordernis	50 Stück	Karton	24 Kt.	358208	1,07/St.		

HECK Schraubdübel STR-U 2G



- Durchmesser 8 mm, Tellerdurchmesser 60 mm, Länge 115 - 455 mm
- Universal-Schraubdübel mit verzinkter Stahlschraube für die statisch relevante Befestigung von HECK AERO-, HECK EPS- oder MW-Dämmplatten auf Beton, Voll- und Lochbaustoffen sowie Porenbeton
- Zur Befestigung der HECK Wandschutzplatte
- Wärmebrückenarm
- Oberflächenbündige (HECK Verschlussэлемент für STR-U) oder bei EPS und MW 040 bei Plattendicke ab 80 mm alternativ auch versenkte Montage (HECK Polystyrol/MW-Rondelle) möglich. Die Dübellänge bleibt in beiden Fällen unverändert
- Verankerungslängen im tragfähigen Untergrund: Beton, Voll- und Lochbaustoffen: 25 mm, Porenbeton und Hohlblöcken aus Leichtbeton: 65 mm
- Bis Dübellänge 455 mm auf Anfrage erhältlich
- Dieses Produkt kann für das Hochleistungsdämmsystem HECK AERO verwendet werden (AERO READY)



Artikel-Nr.	Artikeleigenschaft	Farbe	Verbrauch	VPE enthält	Verpackung/Lieferform	Palette enthält	EAN 4042602	Einzelpreis in € (1-5)	Staffelpreis in € (6-20)	Staffelpreis in € (>21)
45027569	Dübellänge 115 mm Dämmplattenstärke 60 mm		n. Erfordernis	100 Stück	Karton	50 Kt.	300504	0,68/St.		
45027570	Dübellänge 135mm Dämmplattenstärke 80 mm		n. Erfordernis	100 Stück	Karton	40 Kt.	300603	0,75/St.		
45027571	Dübellänge 155 mm Dämmplattenstärke 100 mm		n. Erfordernis	100 Stück	Karton	40 Kt.	300702	0,97/St.		
45027572	Dübellänge 175 mm Dämmplattenstärke 120 mm		n. Erfordernis	100 Stück	Karton	30 Kt.	300801	1,06/St.		
45027573	Dübellänge 195 mm Dämmplattenstärke 140 mm		n. Erfordernis	100 Stück	Karton	30 Kt.	300900	1,33/St.		
45027574	Dübellänge 215 mm Dämmplattenstärke 160 mm		n. Erfordernis	100 Stück	Karton	30 Kt.	301006	1,62/St.		
45027575	Dübellänge 235 mm Dämmplattenstärke 180 mm		n. Erfordernis	100 Stück	Karton	20 Kt.	370903	1,97/St.		
45027576	Dübellänge 255 mm Dämmplattenstärke 200 mm		n. Erfordernis	100 Stück	Karton	20 Kt.	371009	2,09/St.		

** Lieferzeit beachten

Hochleistungs-
dämmsystem
HECK AERO

HECK WDVS

HECK
Dämmputz-
systeme

HECK
Innendämm-
system

HECK
Kellerdecken-
dämmsystem

HECK
Beschichtungs-
systeme

Bauwerks-
abdichtung,
Injektionsmörtel

Putzsysteme

Sicht-
mauerwerk

Anstrichsysteme,
wasserabweisende
Imprägnierung

Sonder-
rezepturen

Allgemeine
Infor-
mationen



45027577	Dübellänge 275 mm Dämmplattenstärke 220 mm		n. Erfordernis	100 Stück	Karton	20 Kt.	371108	2,44/St.		
45027578	Dübellänge 295 mm Dämmplattenstärke 240 mm		n. Erfordernis	100 Stück	Karton	20 Kt.	371207	2,54/St.		
45088586	Dübellänge 315 mm** Dämmplattenstärke 260 mm		n. Erfordernis	100 Stück	Karton	20 Kt.	408064	3,23/St.		
45088881	Dübellänge 335 mm** Dämmplattenstärke 280 mm		n. Erfordernis	100 Stück	Karton	20 Kt.	408330	3,87/St.		
45055627	Dübellänge 355 mm** Dämmplattenstärke 300 mm		n. Erfordernis	100 Stück	Karton	16 Kt.	402314	4,45/St.		
45088880	Dübellänge 375 mm** Dämmplattenstärke 320 mm		n. Erfordernis	100 Stück	Karton	16 Kt.	408323	5,02/St.		
45088882	Dübellänge 395 mm** Dämmplattenstärke 340 mm		n. Erfordernis	100 Stück	Karton	16 Kt.	408347	5,62/St.		

HECK MW-Rondelle



- Dicke ca. 20 mm
- Durchmesser: ca. 65 mm
- Zum verdeckten Einbau von HECK Schraubdübeln STR-U in HECK MW-Dämmplatten
- Z. B. zur Vermeidung von Wärmebrücken und Reduzierung von Dübelabzeichnungen



Artikel-Nr.	Artikeleigenschaft	Farbe	Verbrauch	VPE enthält	Verpackung/Lieferform	Palette enthält	EAN	Einzelpreis in € (1-5)	Staffelpreis in € (6-20)	Staffelpreis in € (>21)
45027845	HECK MW-Rondelle		n. Erfordernis	100 Stück	Karton	80 Kt.	305202	0,20/St.		

HECK Polystyrol-Rondelle



- Dicke ca. 20 mm
- Durchmesser: ca. 65 mm
- Zum verdeckten Einbau von HECK Schraubdübeln STR-U in HECK EPS-Dämmplatten
- Z. B. zur Vermeidung von Wärmebrücken und Reduzierung von Dübelabzeichnungen



Artikel-Nr.	Artikeleigenschaft	Farbe	Verbrauch	VPE enthält	Verpackung/Lieferform	Palette enthält	EAN	Einzelpreis in € (1-5)	Staffelpreis in € (6-20)	Staffelpreis in € (>21)
45091916	HECK Polystyrol-Rondelle grau	grau	n. Erfordernis	100 Stück	Karton	80 Kt.	409122	10,58/Kt.		
45027844	HECK Polystyrol-Rondelle weiß	weiß	n. Erfordernis	100 Stück	Karton	80 Kt.	239002	10,58/Kt.		



Hochleistungs-
dämmsystem
HECK AERO

HECK WDVS

HECK
Dämmputz-
systeme

HECK
Innendämm-
system

HECK
Kellerdecken-
dämmsystem

HECK
Beschichtungs-
systeme

Bauwerks-
abdichtung,
Injektionsmörtel

Putzsysteme

Sicht-
mauerwerk

Anstrichsysteme,
wasserabweisende
Imprägnierung

Sonder-
rezepturen

Allgemeine
Infor-
mationen



HECK Verschlusselement für STR-U

- Stopfen aus EPS zum Verschließen der Dübelhülse bei oberflächenbündiger Montage von HECK Schraubdübeln STR-U und H



Artikel-Nr.	Artikeleigenschaft	Farbe	Verbrauch	VPE enthält	Verpackung/Lieferform	Palette enthält	EAN 4042602	Einzelpreis in € (1-5)	Staffelpreis in € (6-20)	Staffelpreis in € (>21)
45027582	HECK Verschlusselement für STR-U		n. Erfordernis	500 Stück	Karton	192 Kt.	316000	0,04/St.		

HECK Schraubdübel STR-H



- Schraubendurchmesser ca. 5 mm, Tellerdurchmesser 60 mm
- Schraubdübel mit Metallschraube für die konstruktive Befestigung von HECK Dämmplatten auf Holzuntergründen
- Verankerungslänge: je nach Untergrund ca. 30 mm
- Oberflächenbündige (HECK Verschlusselement für STR-U) oder bei EPS und MW 040 bei Plattendicke ab 80 mm alternativ auch versenkte Montage (HECK Polystyrol/MW-Rondelle) möglich. Die Dübellänge bleibt in beiden Fällen unverändert
- Auf Anfrage bis zu einer Länge von 300 mm lieferbar**



Artikel-Nr.	Artikeleigenschaft	Farbe	Verbrauch	VPE enthält	Verpackung/Lieferform	Palette enthält	EAN 4042602	Einzelpreis in € (1-5)	Staffelpreis in € (6-20)	Staffelpreis in € (>21)
45027804	Dämmplattenstärke 40 mm Dübellänge 80 mm		n. Erfordernis	100 Stück	Karton	72 Kt.	374901	0,58/St.		
45027805	Dämmplattenstärke 60 mm Dübellänge 100 mm		n. Erfordernis	100 Stück	Karton	72 Kt.	374802	0,63/St.		
45027806	Dämmplattenstärke 80 mm Dübellänge 120 mm		n. Erfordernis	100 Stück	Karton	72 Kt.	375007	0,83/St.		
45027807	Dämmplattenstärke 100 mm Dübellänge 140 mm		n. Erfordernis	100 Stück	Karton	72 Kt.	375106	0,86/St.		
45027808	Dämmplattenstärke 120 mm Dübellänge 160 mm		n. Erfordernis	100 Stück	Karton	72 Kt.	375205	1,04/St.		
45027809	Dämmplattenstärke 140 mm Dübellänge 180 mm		n. Erfordernis	100 Stück	Karton	72 Kt.	375304	1,17/St.		
45027810	Dämmplattenstärke 160 mm Dübellänge 200 mm		n. Erfordernis	100 Stück	Karton	72 Kt.	375403	1,56/St.		
45027811	Dämmplattenstärke 180 mm** Dübellänge 220 mm		n. Erfordernis	100 Stück	Karton	72 Kt.	375403	1,65/St.		

** Lieferzeit beachten



HECK Dübelteller 60

- Tellerdurchmesser: 60 mm
- Blau: Zur Kombination mit allen Kragenkopfdübeln z.B. zur Überarbeitung von WDVS und Befestigung von Putzträgermatten



Artikel-Nr.	Artikeleigenschaft	Farbe	Verbrauch	VPE enthält	Verpackung/Lieferform	Palette enthält	EAN 4042602	Einzelpreis in € (1-5)	Staffelpreis in € (6-20)	Staffelpreis in € (>21)
45027870	HECK Dübelteller 60	blau	n. Erfordernis	100 Stück	Karton	150 Kt.	216607	0,27/St.		



HECK Dübelteller 90 E

- Tellerdurchmesser: 90 mm
- Zur Kombination mit HECK Schlagdübeln NTK-U, HECK Schraubdübeln STR-U 2G und STR-H für die Befestigung von HECK MW-Dämmplatten 035, HECK Coverrock 035/036 und HECK Coverrock *Plus*



Artikel-Nr.	Artikeleigenschaft	Farbe	Verbrauch	VPE enthält	Verpackung/Lieferform	Palette enthält	EAN 4042602	Einzelpreis in € (1-5)	Staffelpreis in € (6-20)	Staffelpreis in € (>21)
45027484	HECK Dübelteller 90 E		n. Erfordernis	100 Stück	Karton	144 Kt.	334400	0,43/St.		

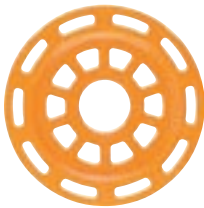

HECK Dübelteller 90 H

- Tellerdurchmesser: 90 mm
- Zur Kombination mit HECK Schlagdübeln SD-FV + SDK-FV sowie HECK Bohrdübeln SX-FV U für die Befestigung von HECK MW-Dämmplatten 035, HECK Coverrock 035/036 und HECK Coverrock *Plus*



Artikel-Nr.	Artikeleigenschaft	Farbe	Verbrauch	VPE enthält	Verpackung/Lieferform	Palette enthält	EAN 4042602	Einzelpreis in € (1-5)	Staffelpreis in € (6-20)	Staffelpreis in € (>21)
45027486	HECK Dübelteller 90 H		n. Erfordernis	100 Stück	Karton	48 Kt.	334509	0,43/St.		



HECK Dübelteller 90 VT2G

- Tellerdurchmesser: 112 mm
- Spezieller Dübelteller für den HECK Schraubdübel STR-U 2G zur dauerhaften versenkten Montage in HECK MW-Dämmplatten 035/036 zg
- Dämmstoffebenen zu verschließen mit dem HECK MW-Rondell
- Geringe Wärmebrückenwirkung (chi-Wert 0,001 W/K), dadurch Reduzierung von Dübeltellerabzeichnungen
- Kein zusätzliches Setzwerkzeug erforderlich
- 100% Setzkontrolle durch den eben anliegenden Dübelteller



Artikel-Nr.	Artikeleigenschaft	Farbe	Verbrauch	VPE enthält	Verpackung/Lieferform	Palette enthält	EAN	Einzelpreis in € (1-5)	Staffelpreis in € (6-20)	Staffelpreis in € (>21)
45190980	HECK Dübelteller 90 VT2G		n. Erfordernis	100 Stück	Karton	16 Kt.	414287	0,92/St.		



HECK Dübelteller 140 E

- Tellerdurchmesser: 140 mm
- Zur Kombination mit HECK Schlagdübeln NTK-U, HECK Schraubdübeln STR-U und STR-H für die Befestigung von HECK MW-Lamelle 040-II



Artikel-Nr.	Artikeleigenschaft	Farbe	Verbrauch	VPE enthält	Verpackung/Lieferform	Palette enthält	EAN	Einzelpreis in € (1-5)	Staffelpreis in € (6-20)	Staffelpreis in € (>21)
45027483	HECK Dübelteller 140 E		n. Erfordernis	100 Stück	Karton	50 Kt.	026602	0,57/St.		



HECK Dübelteller 140 H

- Tellerdurchmesser: 140 mm
- Zur Kombination mit HECK Schlagdübeln SD-FV + SDK-FV sowie HECK Bohrdübeln SX-FV U für die Befestigung von HECK MW-Lamellen 040-II



Artikel-Nr.	Artikeleigenschaft	Farbe	Verbrauch	VPE enthält	Verpackung/Lieferform	Palette enthält	EAN	Einzelpreis in € (1-5)	Staffelpreis in € (6-20)	Staffelpreis in € (>21)
45027485	HECK Dübelteller 140 H		n. Erfordernis	150 Stück	Karton	32 Kt.	410746	0,57/St.		

Hochleistungs-dämmssystem
HECK AERO

HECK WDVS

HECK Dämmputzsysteme

HECK Innendämm-system

HECK Kellerdecken-dämmssystem

HECK Beschichtungs-systeme

Bauwerks-abdichtung, Injektionsmörtel

Putzsysteme

Sicht-mauerwerk

Anstrichsysteme, wasserabweisende Imprägnierung

Sonder-rezepturen

Allgemeine Infor-mationen



HECK Schraubdübel HELIX D8-FV



- Schraubdübel für statisch relevante Dämmplatten-Befestigung
- Bauaufsichtliche Zulassung, ETA-07/0288 für EPS Dämmstoffe in allen Untergründen
- Niedrigster Chi-Wert für Schraubdübel am Markt (ab 0,000 W/K > 150 mm Dämmstärke) und dadurch keine Dübelabzeichnung an der Fassade
- Schneller und kontrollierter Setzvorgang durch abgestimmtes System
- Homogene EPS Oberfläche durch Verschließen des Bohrlochs mit Schaum



Artikel-Nr.	Artikeleigenschaft	Farbe	Verbrauch	VPE enthält	Verpackung/Lieferform	Palette enthält	EAN 4042602	Einzelpreis in € (1-5)	Staffelpreis in € (6-20)	Staffelpreis in € (>21)
45119224	HECK Schraubdübel HELIX D8-FV 125	orange	n. Erfordernis	150 Stück	Karton	24 Kt.	403229	1,07/St.		
45079893	HECK Schraubdübel HELIX D8-FV 155	orange	n. Erfordernis	150 Stück	Karton	24 Kt.	411538	1,19/St.		
	HECK Schraubdübel HELIX D8-FV 215	orange	n. Erfordernis	100 Stück	Karton	24 Kt.		1,72/St.		
45079894	HECK Setzwerkzeug D8-SW1			1 Stück	Stück		403236	182,38/St.		
	HECK Setzwerkzeug D8-SW2			1 Stück	Stück			246,64/St.		
45079895	HECK Verschlussstopfen D8-FV VS			600 Stück	Karton		403243	41,72/Kt.		

2.8.2 Zubehör Verdübelung

HECK STR-U Tool 2G komplett



- Spezielles Antriebselement zur Verarbeitung von HECK Schraubdübeln STR-U 2G und STR-H
- Inklusive 1 Ersatzbit T30, T25 und 1 Ersatzschneideblech



Artikel-Nr.	Artikeleigenschaft	Farbe	Verbrauch	VPE enthält	Verpackung/Lieferform	Palette enthält	EAN 4042602	Einzelpreis in € (1-5)	Staffelpreis in € (6-20)	Staffelpreis in € (>21)
45027579	HECK STR-U Tool 2G komplett			1 Stück	Stück		301105	133,34/St.		



HECK STR-U Ersatzteilekit



- Ersatzteilekit zum HECK STR-U Tool bestehend aus 3 Ersatzbits T30 und 3 Ersatzschneidebleche



Artikel-Nr.	Artikeleigenschaft	Farbe	Verbrauch	VPE enthält	Verpackung/ Lieferform	Palette enthält	EAN 4042602	Einzelpreis in € (1-5)	Staffelpreis in € (6-20)	Staffelpreis in € (>21)
45027580	HECK STR-U Ersatzteilekit			1 Stück	Stück		301204	67,01/St.		

HECK DrillIX



- Kosteneinsparung bei Bohrern bei der Verwendung ab einer Dübellänge von 155 mm
- Bessere Übertragung des Schlagimpulses vom Bohrer über die Bohrerverlängerung
- Erleichterung bei der Aufdoppelung von Wärmedämm-Verbundsystemen
- Die Geometrie der Bohrerverlängerung weitet die alte Putzschicht, um das Setzen des Dübels zu erleichtern



Artikel-Nr.	Artikeleigenschaft	Farbe	Verbrauch	VPE enthält	Verpackung/ Lieferform	Palette enthält	EAN 4042602	Einzelpreis in € (1-5)	Staffelpreis in € (6-20)	Staffelpreis in € (>21)
45193288	H-Drill Bohrer 100			10 Stück	Karton		415017	auf Anfrage		
45193288	H-Drill Bohrer 150			10 Stück	Karton		415024	auf Anfrage		
45193288	H-Drill Bohrer 250			10 Stück	Karton		415031	auf Anfrage		
45193290	H-DrillIX Bohrerverlängerung 200			1 Stück	Stück		415000	auf Anfrage		
45193290	H-DrillIX Bohrerverlängerung 270			1 Stück	Stück		415017	auf Anfrage		
45193292	H-Stepdrill Stufenbohrer 150			1 Stück	Stück		415024	auf Anfrage		
45193289	H-DrillIX Ersatzteilkit			1 Stück	Stück		415031	auf Anfrage		

Hochleistungs-
dämmsystem
HECK AERO

HECK WDVS

HECK
Dämmputz-
systeme

HECK
Innendämm-
system

HECK
Kellerdecken-
dämmsystem

HECK
Beschichtungs-
systeme

Bauwerks-
abdichtung,
Injektionsmörtel

Putzsysteme

Sicht-
mauerwerk

Anstrichsysteme,
wasserabweisende
Imprägnierung

Sonder-
rezepturen

Allgemeine
Infor-
mationen



2.8.3 Schienensystem

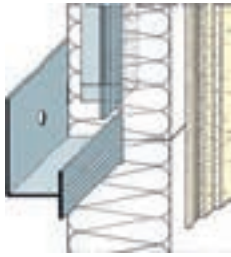

HECK Schienensystem Alu

- HECK Halteschiene Alu zur horizontalen Befestigung der HECK MW-Dämmplatten M
- HECK Verbindungsschiene Alu zur vertikalen Befestigung der HECK MW-Dämmplatten M
- Alu-Profile Baustoffklasse A1, nicht brennbar bzw. A2 im System



Artikel-Nr.	Artikeleigenschaft	Farbe	Verbrauch	VPE enthält	Verpackung/Lieferform	Palette enthält	EAN 4042602	Einzelpreis in € (1-5)	Staffelpreis in € (6-20)	Staffelpreis in € (>21)
45027451	HECK Halteschiene Alu (horizontale Befestigung) Profilnr. 9116		2m/m ²	2 m 25 St.	Stück	1250 St.	022703	3,19/m		
45027452	HECK Verbindungsschiene Alu (vertikale Befestigung) Profilnr. 9114		Verbrauch: 1,6 m/m ²	0,59 m 100 St.	Stück	4000 St.	022802	0,98/St.		

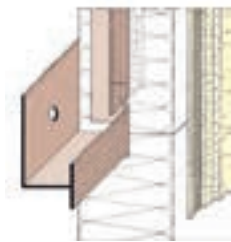

HECK Schienensystem PVC

- HECK Halteschiene PVC zur horizontalen Befestigung der HECK EPS-Dämmplatten M
- HECK Verbindungsschiene PVC zur vertikalen Befestigung der HECK EPS-Dämmplatten M
- Baustoffklasse B1, schwerentflammbar, im System B1 (zusätzliche Brandschutzmaßnahmen ab Dämmstoffstärken d > 100 mm beachten)



Artikel-Nr.	Artikeleigenschaft	Farbe	Verbrauch	VPE enthält	Verpackung/Lieferform	Palette enthält	EAN 4042602	Einzelpreis in € (1-5)	Staffelpreis in € (6-20)	Staffelpreis in € (>21)
45027449	HECK Halteschiene PVC (horizontale Befestigung) Profilnr. 3760		2m/m ²	2,50 m 25 St.	Stück	1000 St.	022505	1,34/m		
45027450	HECK Verbindungsschiene PVC (vertikale Befestigung) Profilnr. 3761		Verbrauch 4 Stück/m ²	0,49 m 100 St.	Stück	60 Kt.	022604	0,57/St.		

HECK Schlagdübel NK-U



- Durchmesser 8 mm, Kragenkopfdurchmesser 16 mm Dübel mit Stahl Nagel
- Zur statischen Befestigung von HECK Halteschienen (Schienensystem) auf Beton, Voll- und Lochziegeln
- Mindestverankerungslänge im tragfähigen Untergrund: 25 mm
- Lieferzeiten beachten



Artikel-Nr.	Artikeleigenschaft	Farbe	Verbrauch	VPE enthält	Verpackung/Lieferform	Palette enthält	EAN 4042602	Einzelpreis in € (1-5)	Staffelpreis in € (6-20)	Staffelpreis in € (>21)
45027727	Putzausgleich 20 mm Dübellänge 45 mm		ca. 3 Stück/m	100 Stück	Karton	240 Kt.	364308	0,26/St.		
45027728	Putzausgleich 40 mm Dübellänge 65 mm		ca. 3 Stück/m	100 Stück	Karton	240 Kt.	406718	0,29/St.		
45027729	Putzausgleich 60 mm Dübellänge 85 mm		ca. 3 Stück/m	100 Stück	Karton	160 Kt.	364407	0,32/St.		



HECK Schraubdübel SDK-U



- Durchmesser 8 mm, Kragenkopfdurchmesser 16 mm
- Dübel mit Spreizschraube aus verzinktem Stahl
- Zur statischen Befestigung von HECK Halteschienen (Schienensystem) auf Beton, Voll- und Lochbaustoffen
- Mindestverankerungslänge im tragfähigen Untergrund: 25 mm
- Schraubenantrieb TORX T30



Artikel-Nr.	Artikeleigenschaft	Farbe	Verbrauch	VPE enthält	Verpackung/Lieferform	Palette enthält	EAN 4042602	Einzelpreis in € (1-5)	Staffelpreis in € (6-20)	Staffelpreis in € (>21)
45027539	Putzausgleich 20 mm** Dübellänge 45 mm		n. Erfordernis	100 Stück	Karton	240 Kt.	363905	0,41/St.		
45027540	Putzausgleich 40 mm Dübellänge 65 mm		n. Erfordernis	100 Stück	Karton	240 Kt.	364001	0,46/St.		
45027541	Putzausgleich 60 mm Dübellänge 85 mm		n. Erfordernis	100 Stück	Karton	160 Kt.	364100	0,47/St.		
45027538	Putzausgleich 80 mm Dübellänge 105 mm		n. Erfordernis	100 Stück	Karton	160 Kt.	364209	0,51/St.		

2.9 Bauteilanschlüsse

2.9.1 Anputzleisten

HECK Anputzleiste mini mit Gewebe



- Profil aus Kunststoff
- Schlagzäh
- 9 mm breit
- Mit Gewebestreifen (100 mm)
- Zur sicheren Armierung der Fensterleibungen sowie als elastischer Putzanschluss
- Länge: 1,4 bzw. 2,4m



Artikel-Nr.	Artikeleigenschaft	Farbe	Verbrauch	VPE enthält	Verpackung/Lieferform	Palette enthält	EAN 4042602	Einzelpreis in € (1-5)	Staffelpreis in € (6-20)	Staffelpreis in € (>21)
45027899	HECK Anputzleiste mini mit Gewebe		1m/m	1,40 m 30 St.	Stück	900 St.	229003	3,19/m		
45027898	HECK Anputzleiste mini mit Gewebe		1m/m	2,40 m 30 St.	Stück	900 St.	228907	3,19/m		

HECK Anputzleiste W30 PLUS



- Zweiteiliges, horizontal und vertikal bewegliches Profil aus Kunststoff mit TPE-Schutzlippe
- 9,5 mm breit
- Mit Gewebestreifen (125 mm)
- Zur Herstellung von sicheren Fenster- und Türanschlüssen bei WDVS mit Dämmstoffdicken von 100 bis 200 mm
- Länge: 1,4 bis 2,4 m



Artikel-Nr.	Artikeleigenschaft	Farbe	Verbrauch	VPE enthält	Verpackung/Lieferform	Palette enthält	EAN 4042602	Einzelpreis in € (1-5)	Staffelpreis in € (6-20)	Staffelpreis in € (>21)
45087616	HECK Anputzleiste W30 PLUS		1m/m	2,40 m 25 St.	Stück	1250 St.	406589	3,70/m		
45087617	HECK Anputzleiste W30 PLUS		1m/m	1,40 m 25 St.	Stück	1250 St.	406572	3,70/m		

** Lieferzeit beachten

Hochleistungs-
dämmsystem
HECK AERO

HECK WDVS

HECK
Dämmputz-
systeme

HECK
Innendämm-
system

HECK
Kellerdecken-
dämmsystem

HECK
Beschichtungs-
systeme

Bauwerks-
abdichtung,
Injektionsmörtel

Putzsysteme

Sicht-
mauerwerk

Anstrichsysteme,
wasserabweisende
Imprägnierung

Sonder-
rezepturen

Allgemeine
Infor-
mationen



HECK Anputzleiste W29

- Profil aus Kunststoff mit PUR-Dichtband und Gewebestreifen (250 mm)
- Zur entkoppelten Herstellung von Fenster- und Türanschlüssen (bei zu erwartenden Ausgleichsbewegungen) bei WDVS mit großen Dämmstoffdicken
- Länge: 1,4 bzw. 2,4 m



Artikel-Nr.	Artikeleigenschaft	Farbe	Verbrauch	VPE enthält	Verpackung/ Lieferform	Palette enthält	EAN 4042602	Einzelpreis in € (1-5)	Staffelpreis in € (6-20)	Staffelpreis in € (>21)
45027908	HECK Anputzleiste W29		1m/m	1,40 m 25 St.	Stück	650 St.	322902	8,34/m		
45027909	HECK Anputzleiste W29		1m/m	2,40 m 25 St.	Stück	650 St.	323008	8,34/m		

2.9.2 Leibungsdämmprofil

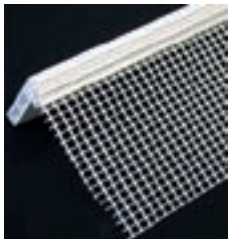

HECK Leibungsdämmprofil

- Profil zur Verbreiterung des Bestandsfensterrahmens für den Anschluß der Leibungsdämmung
- Breite 3 cm



Artikel-Nr.	Artikeleigenschaft	Farbe	Verbrauch	VPE enthält	Verpackung/ Lieferform	Palette enthält	EAN 4042602	Einzelpreis in € (1-5)	Staffelpreis in € (6-20)	Staffelpreis in € (>21)
45087618	HECK Leibungsdämmprofil** 12 Stück a 2,50 m pro Bund		1m/m	30 m	Bund		406633	18,24/m		

Fenoplast KF



- Zur Verklebung von HECK Leibungsdämmprofil auf Kunststoffen



Artikel-Nr.	Artikeleigenschaft	Farbe	Verbrauch	VPE enthält	Verpackung/ Lieferform	Palette enthält	EAN 4042602	Einzelpreis in € (1-5)	Staffelpreis in € (6-20)	Staffelpreis in € (>21)
53135404	Fenoplast KF**		ca. 80m/Tube	1 Stück	Tube		406640	13,59/St.		



2.9.3 Abschlussprofile



HECK Dachbelüftungsprofil universal

- Gelochtes Alu-Profil
- Für alle Plattenstärken einsetzbar
- Länge: 2,5 m



Artikel-Nr.	Artikeleigenschaft	Farbe	Verbrauch	VPE enthält	Verpackung/ Lieferform	Palette enthält	EAN 4042602	Einzelpreis in € (1-5)	Staffelpreis in € (6-20)	Staffelpreis in € (>21)
45027461	HECK Dachbelüftungsprofil universal Profilnr. 9224		1m/m	2,50 m 20 St.	Stück		023700	6,01/m		

2.9.4 Fugendichtbänder



HECK Fugendichtband 20

- Vorkomprimiertes, dauerelastisches Fugendichtband mit verzögertem Aufgehen, einseitig selbstklebend
- Zur Herstellung von schlagregendichten Anschlüssen
- Zwei Varianten:
20/2-6 (Fugenbreite 2-6 mm)
20/4-9 (Fugenbreite 4-9 mm)



Artikel-Nr.	Artikeleigenschaft	Farbe	Verbrauch	VPE enthält	Verpackung/ Lieferform	Palette enthält	EAN 4042602	Einzelpreis in € (1-5)	Staffelpreis in € (6-20)	Staffelpreis in € (>21)
45027411	HECK Fugendichtband 20/2-6	schwarz	1m/m	12 m 15 R.	Rolle		019406	1,65/m		
45027412	HECK Fugendichtband 20/4-9	schwarz	1m/m	8 m 15 R.	Rolle		019505	2,91/m		



HECK Fugendichtband 2D

- Vorkomprimiertes, dauerelastisches Fugendichtband, einseitig selbstklebend
- Flankenimprägniert (seitenflächen-imprägniert)
- Zur Herstellung von Anschlüssen zwischen Dämmplatten und angrenzenden Bauteilen
- 3 Varianten:
2D 14/2-6 (für Fugenbreite 2-6 mm)
2D 14/3-9 (für Fugenbreite 3-9 mm)
2D 14/5-12 (für Fugenbreite 5-12 mm)



Artikel-Nr.	Artikeleigenschaft	Farbe	Verbrauch	VPE enthält	Verpackung/ Lieferform	Palette enthält	EAN 4042602	Einzelpreis in € (1-5)	Staffelpreis in € (6-20)	Staffelpreis in € (>21)
45027649	HECK Fugendichtband 2D 14/2-6	schwarz	1m/m	18 m 5 R.	Rolle	900 R.	149301	1,17/m		
45027651	HECK Fugendichtband 2D 14/3-9	schwarz	1m/m	12 m 5 R.	Rolle	900 R.	322803	2,01/m		
45027650	HECK Fugendichtband 2D 14/5-12	schwarz	1m/m	9 m 5 R.	Rolle	900 R.	149400	3,38/m		

** Lieferzeit beachten

Hochleistungs-
dämmsystem
HECK AERO

HECK WDVS

HECK
Dämmputz-
systeme

HECK
Innendämm-
system

HECK
Kellerdecken-
dämmsystem

HECK
Beschichtungs-
systeme

Bauwerks-
ablichtung,
Injektionsmörtel

Putzsysteme

Sicht-
mauerwerk

Anstrichsysteme,
wasserabweisende
Imprägnierung

Sonder-
rezepturen

Allgemeine
Infor-
mationen



HECK Fugenelastikband



- PE-Weichschaum (weiß)
- Zur Herstellung von elastischen Putzanschlüssen an angrenzende Bauteile
- 10 m/Rolle



Artikel-Nr.	Artikeleigenschaft	Farbe	Verbrauch	VPE enthält	Verpackung/Lieferform	Palette enthält	EAN 4042602	Einzelpreis in € (1-5)	Staffelpreis in € (6-20)	Staffelpreis in € (>21)
45027730	Maße: 7 mm x 4 mm 5 Rollen a 10 m pro Karton		1m/m	50 m	Karton		160108	0,33/m		
45043961	Maße: 10 mm x 4 mm 5 Rollen a 10 m pro Karton		1m/m	50 m	Karton		405735	0,38/m		
45027731	Maße: 15 mm x 4 mm 5 Rollen a 10 m pro Karton		1m/m	50 m	Karton		160306	0,50/m		

2.10 Dehnfugen

HECK Dehnungsfugenprofil E



- Für ebene, durchlaufende Wandflächen
- Mit weißer Kunststoffflasche
- PVC-Eckwinkel und Gewebestreifen (100 mm) beidseitig
- Für Fugenbreite 5-30 mm
- Länge: 2,5 m



Artikel-Nr.	Artikeleigenschaft	Farbe	Verbrauch	VPE enthält	Verpackung/Lieferform	Palette enthält	EAN 4042602	Einzelpreis in € (1-5)	Staffelpreis in € (6-20)	Staffelpreis in € (>21)
45027464	HECK Dehnungsfugenprofil E	weiß	1m/m	2,50 m 25 St.	Stück	600 St.	024004	20,52/m		

HECK Dehnungsfugenprofil V

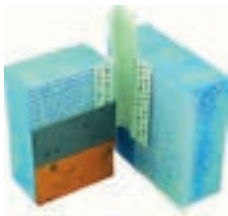

- Für versetzte Wandflächen
- Mit weißer Kunststoffflasche, einem PVC-Eckwinkel und Gewebestreifen (100 mm) beidseitig
- Für Fugenbreite 5-30 mm
- Länge: 2,5 m



Artikel-Nr.	Artikeleigenschaft	Farbe	Verbrauch	VPE enthält	Verpackung/Lieferform	Palette enthält	EAN 4042602	Einzelpreis in € (1-5)	Staffelpreis in € (6-20)	Staffelpreis in € (>21)
45027465	HECK Dehnungsfugenprofil V	weiß	1m/m	2,50 m 25 St.	Stück	600 St.	024103	21,43/m		



2.11 Armierung

2.11.1 Armierungsspachtel/Unterputz



HECK K+A

- Werk trockenmörtel zum Verkleben und Armieren von Dämmplatten
- Maschinengängig
- Für Anwendungen im Sockelbereich geeignet
- Verbrauchswerte beim Kleben auf glattem, ebenem Untergrund
- Armieren: ca. 1,2 kg/m²/mm
- Kleben:
 - Punktverklebung (Schienensystem): ca. 2 kg/m²
 - Wulst-Punkt-Verklebung: ca. 4 kg/m²
 - Bauteilverfahren: ca. 6 kg/m²
 - vollflächige Verklebung: ca. 8 kg/m²



Artikel-Nr.	Artikeleigenschaft	Farbe	Verbrauch	VPE enthält	Verpackung/Lieferform	Palette enthält	EAN 4042602	Einzelpreis in € (1-5)	Staffelpreis in € (6-20)	Staffelpreis in € (>21)
51166135	HECK K+A	grau	siehe Text	25 kg	Sack	42 S.	338200	1,16/kg		
51618331	HECK K+A	grau	siehe Text	1.000 kg	Big Bag		017808	1,16/kg		
51618437	HECK K+A	grau	siehe Text	1.200 kg	Minitainer		017709	1,16/kg		
51617536	HECK K+A	weiß	siehe Text	25 kg	Sack	42 S.	338408	1,20/kg		
51617589	HECK K+A	weiß	siehe Text	1.000 kg	Big Bag		238302	1,20/kg		
51617695	HECK K+A	weiß	siehe Text	1.200 kg	Minitainer		238104	1,20/kg		



HECK K+A PLUS

- Werk trockenmörtel zum Verkleben und Armieren von Dämmplatten, Dämmputzen und Gestalten von Oberflächen
- Zwischenputzschicht (d= 6 - 8 mm) auf HECK Dämmputz EPS bei Endputzdicken von mineralischen Oberputzen von weniger als 8 mm Putzdicke
- Maschinengängig
- Für Anwendungen im Sockelbereich geeignet
- Farbton: weiß oder farbig (Pastelltöne)
- Armieren/Oberputz: ca. 1 kg/m²/mm
- Kleben:
 - Punktverklebung (Schienensystem): ca. 1,7 kg/m²
 - Wulst-Punkt-Verklebung: ca. 3,3 kg/m²
 - Bauteilverfahren: ca. 5 kg/m²
 - vollflächige Verklebung: ca. 6,7 kg/m²



Artikel-Nr.	Artikeleigenschaft	Farbe	Verbrauch	VPE enthält	Verpackung/Lieferform	Palette enthält	EAN 4042602	Einzelpreis in € (1-5)	Staffelpreis in € (6-20)	Staffelpreis in € (>21)
51176153	HECK K+A PLUS	weiß	siehe Text	20 kg	Sack	40 S.	402642	1,82/kg		
51350205	HECK K+A PLUS	weiß	siehe Text	900 kg	Big Bag		403144	1,82/kg		
51352166	HECK K+A PLUS	weiß	siehe Text	900 kg	Minitainer		403151	1,82/kg		
51176259	HECK K+A PLUS	farbig	siehe Text	20 kg	Sack	40 S.	402949	2,32/kg	2,18/kg	2,07/kg
51349834	HECK K+A PLUS	farbig	siehe Text	900 kg	Big Bag		403168	2,32/kg	2,18/kg	2,07/kg
51349993	HECK K+A PLUS	farbig	siehe Text	900 kg	Minitainer		403175	2,32/kg	2,18/kg	2,07/kg

** Lieferzeit beachten

Hochleistungs-dämmsystem HECK AERO

HECK WDVS

HECK Dämmputzsysteme

HECK Innendämmsystem

HECK Kellerdecken-dämmsystem

HECK Beschichtungs-systeme

Bauwerks-ablichtung, Injektionsmörtel

Putzsysteme

Sicht-mauerwerk

Anstrichsysteme, wasserabweisende Imprägnierung

Sonder-rezepturen

Allgemeine Infor-mationen



HECK K+A LIGHT 085

- Werkrockenmörtel mit PWS-Technologie zum Verkleben und Armieren von Dämmplatten
- Maschinengängig
- Für Anwendungen im Sockelbereich geeignet
- Verbrauchswerte beim Kleben auf glattem, ebenem Untergrund
- Armieren: ca. 0,85 kg/m²/mm

- Kleben:
 - Punktverklebung (Schienensystem): ca. 1,5 kg/m²
 - Wulst-Punkt-Verklebung: ca. 3 kg/m²
 - Bauteilverfahren: ca. 4,5 kg/m²
 - vollflächige Verklebung: ca. 6 kg/m²



Artikel-Nr.	Artikeleigenschaft	Farbe	Verbrauch	VPE enthält	Verpackung/Lieferform	Palette enthält	EAN 4042602	Einzelpreis in € (1-5)	Staffelpreis in € (6-20)	Staffelpreis in € (>21)
50194625	HECK K+A LIGHT 085	weiß	siehe Text	18 kg	Sack	42 S.	412566	2,36/kg		



HECK K+A ZF 70

- Faserarmierter, zementfreier, verarbeitungsfertiger Klebe- und Armierungspachtel für HECK Dämmsysteme
- Für den Außenbereich
- Anwendung im Sockelbereich geeignet
- Armieren: ca. 1,1 kg/m²/mm

- Kleben:
 - Wulst-Punkt-Verklebung: ca. 3,3 kg/m²
 - Bauteilverfahren: ca. 5,0 kg/m²
 - vollflächige Verklebung: ca. 6,7kg/m²



Artikel-Nr.	Artikeleigenschaft	Farbe	Verbrauch	VPE enthält	Verpackung/Lieferform	Palette enthält	EAN 4042602	Einzelpreis in € (1-5)	Staffelpreis in € (6-20)	Staffelpreis in € (>21)
54136733	HECK K+A ZF 70	hellgrau	siehe Text	23 kg	Eimer	24 E.	408743	3,97/kg		

2.11.2 Kantenschutzzeckwinkel



HECK Kantenprofil Vario

- Verstärkter Eckwinkel aus Glasfasergewebe mit Hart-PVC-Bändern als Kantenschutz
- Insbesondere für nicht rechteckige Ecken
- Maße: 125 x 125 mm



Artikel-Nr.	Artikeleigenschaft	Farbe	Verbrauch	VPE enthält	Verpackung/Lieferform	Palette enthält	EAN 4042602	Einzelpreis in € (1-5)	Staffelpreis in € (6-20)	Staffelpreis in € (>21)
45027736	HECK Kantenprofil Vario		1m/m	25 m	Rolle	40 R.	164502	2,57/m		



HECK Kantenprofil W11



- Eckwinkel aus Glasfasergewebe mit Kantenschutz aus PVC
- Mit Abziehstegen für Armierungsspachtel und überputzbarer Abzugskante für Oberputze
- Auf Anfrage auch hier mit glatter Abzugskante (sichtbar) lieferbar
- Maße: 125 x 125 mm



Artikel-Nr.	Artikeleigenschaft	Farbe	Verbrauch	VPE enthält	Verpackung/ Lieferform	Palette enthält	EAN 4042602	Einzelpreis in € (1-5)	Staffelpreis in € (6-20)	Staffelpreis in € (>21)
45027907	HECK Kantenprofil W11 - 2000		1m/m	2 m 25 St.	Stück	850 St.	322001	3,60/m		
45027906	HECK Kantenprofil W11 codiert W11 - 2050		1m/m	2 m 25 St.	Stück	850 St.	321707	3,60/m		



HECK Kantenprofil PVC mit Gewebe

- Verstärkter Eckwinkel aus Glasfasergewebe mit Kantenschutz aus PVC
- Zur Ausbildung von Kanten, insbesondere Leibungen



Artikel-Nr.	Artikeleigenschaft	Farbe	Verbrauch	VPE enthält	Verpackung/ Lieferform	Palette enthält	EAN 4042602	Einzelpreis in € (1-5)	Staffelpreis in € (6-20)	Staffelpreis in € (>21)
45027446	Maße: 80 x 120 mm		1m/m	2,50 m 100 St.	Stück	5400 St.	022307	1,49/m		
45027737	Maße: 100 x 150 mm		1m/m	2,50 m 50 St.	Stück	3000 St.	164908	1,54/m		
45027738	Maße: 100 x 230 mm		1m/m	2,50 m 50 St.	Stück	3000 St.	165004	1,60/m		

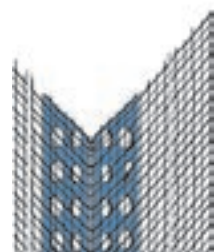

HECK Kantenprofil V2A mit Gewebe

- Verstärkter Eckwinkel aus Glasfasergewebe mit Kantenschutz aus Edelstahl
- Zur Ausbildung von Kanten, insbesondere bei Leibungen



Artikel-Nr.	Artikeleigenschaft	Farbe	Verbrauch	VPE enthält	Verpackung/ Lieferform	Palette enthält	EAN 4042602	Einzelpreis in € (1-5)	Staffelpreis in € (6-20)	Staffelpreis in € (>21)
45027447	HECK Kantenprofil V2A mit Gewebe Maße: 100 x 150 mm (Profilnr. 2031)		1m/m	2,50 m 50 St.	Stück		233802	4,29/m		

Hochleistungs-
dämmsystem
HECK AERO

HECK WDVS

HECK
Dämmputz-
systeme

HECK
Innendämm-
system

HECK
Kellerdecken-
dämmsystem

HECK
Beschichtungs-
systeme

Bauwerks-
abdichtung,
Injektionsmörtel

Putzsysteme

Sicht-
mauerwerk

Anstrichsysteme,
wasserabweisende
Imprägnierung

Sonder-
rezepturen

Allgemeine
Infor-
mationen

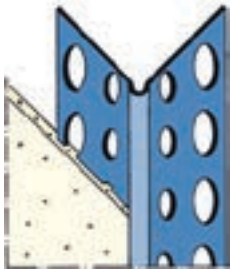

HECK Kantenprofil V2A

- V2A-Edelstahl-Eckwinkel zur Ausbildung von Kanten
- Maße: 25 x 25 mm



Artikel-Nr.	Artikeleigenschaft	Farbe	Verbrauch	VPE enthält	Verpackung/Lieferform	Palette enthält	EAN 4042602	Einzelpreis in € (1-5)	Staffelpreis in € (6-20)	Staffelpreis in € (>21)
45027442	Dünnschichtige Oberputze: 1 mm Profilnr. 1031		1m/m	2,50 m 25 St.	Stück		021904	2,91/m		
45027735	Dickschichtige Oberputze: 10 mm Profilnr. 2218		1m/m	2,50 m 25 St.	Stück		164304	3,32/m		

HECK Panzereckwinkel

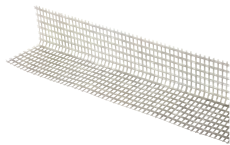

- Zusätzlich verstärkter Eckwinkel aus alkali-beständigem Glasfasergewebe zur Ausbildung von Kanten in stoßgefährdeten Bereichen



Artikel-Nr.	Artikeleigenschaft	Farbe	Verbrauch	VPE enthält	Verpackung/Lieferform	Palette enthält	EAN 4042602	Einzelpreis in € (1-5)	Staffelpreis in € (6-20)	Staffelpreis in € (>21)
45027444	Maße 90 x 110 mm		1m/m	2,60 m 50 St.	Stück		022109	2,64/m		

HECK Tropfkantenprofil PVC



- PVC-Profil (25 x 25 mm) mit beidseitigem Gewebestreifen (100 mm) und PVC-Kante zur Ausbildung von Tropfkanten



Artikel-Nr.	Artikeleigenschaft	Farbe	Verbrauch	VPE enthält	Verpackung/Lieferform	Palette enthält	EAN 4042602	Einzelpreis in € (1-5)	Staffelpreis in € (6-20)	Staffelpreis in € (>21)
45027801	HECK Tropfkantenprofil PVC Profilnr. 6485		1m/m	2,50 m 20 St.	Stück	960 St.	192703	4,44/m		



2.11.3 Diagonalarmierung

HECK Gewebepfeile

- Alkalibeständiges Glasfasergewebe
- Zur Diagonalbewehrung an Ecken von Öffnungen und Durchdringungen

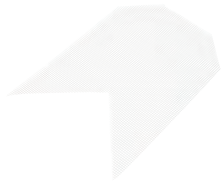

Artikel-Nr.	Artikeleigenschaft	Farbe	Verbrauch	VPE enthält	Verpackung/Lieferform	Palette enthält	EAN 4042602	Einzelpreis in € (1-5)	Staffelpreis in € (6-20)	Staffelpreis in € (>21)
45027408	HECK Gewebepfeile	weiß	n. Erfordernis	100 Stück	Karton	30 Kt.	019208	1,37/St.		

HECK Sturzeckwinkel mit Diagonalarmierung

- zur Diagonalbewehrung von Stürzen



Artikel-Nr.	Artikeleigenschaft	Farbe	Verbrauch	VPE enthält	Verpackung/Lieferform	Palette enthält	EAN 4042602	Einzelpreis in € (1-5)	Staffelpreis in € (6-20)	Staffelpreis in € (>21)
45027409	10 cm		2 Stück/Sturz	25 Stück	Karton	32 Kt.	339405	3,86/St.		
45027410	20 cm		2 Stück/Sturz	25 Stück	Karton	32 Kt.	339504	4,19/St.		

2.11.4 Flächenarmierung

HECK AGG (Armierungsgewebe fein)

- Alkalibeständiges Glasfasergewebe
- Maschenweite: ca. 4 mm x 4 mm
- Farbe: weiß
- Dieses Produkt kann für das Hochleistungsdämmsystem HECK AERO verwendet werden (AERO READY)



Artikel-Nr.	Artikeleigenschaft	Farbe	Verbrauch	VPE enthält	Verpackung/Lieferform	Palette enthält	EAN 4042602	Einzelpreis in € (1-5)	Staffelpreis in € (6-20)	Staffelpreis in € (>21)
45027405	HECK Armierungsgewebe fein Breite: 1m	weiß	ca. 1,1m ² /m ²	50 m ²	Rolle	30 R.	018805	2,24/m²		
45081286	HECK Armierungsgewebe fein Breite: 1,10m **	weiß	ca. 1,1m ² /m ²	55 m ²	Rolle	30 R.	406244	2,24/m²		

** Lieferzeit beachten

Hochleistungs-dämmsystem HECK AERO

HECK WDVS

HECK Dämmputzsysteme

HECK Innendämmsystem

HECK Kellerdecken-dämmsystem

HECK Beschichtungs-systeme

Bauwerks-abdichtung, Injektionsmörtel

Putzsysteme

Sicht-mauerwerk

Anstrichsysteme, wasserabweisende Imprägnierung

Sonder-rezepturen

Allgemeine Informationen



HECK Panzergewebe



- Alkalibeständiges, zusätzlich verstärktes Glasfasergewebe für stoßgefährdete Fassadenbereiche



Artikel-Nr.	Artikeleigenschaft	Farbe	Verbrauch	VPE enthält	Verpackung/Lieferform	Palette enthält	EAN 4042602	Einzelpreis in € (1-5)	Staffelpreis in € (6-20)	Staffelpreis in € (>21)
45027407	HECK Panzergewebe	weiß	1m ² /m ²	25 m ²	Rolle	30 R.	019109	5,37/m²		

HECK Wandschutzplatte

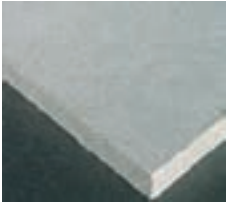

- Stoßfeste mineralische Putzträgerplatte aus Faserzement in einer Stärke von 10 mm mit Vorbohrungen zur Aufnahme von Dübeltellern
- Format: 1250 x 600 mm
- Baustoffklasse: nicht brennbar (Brandschutzklasse A nach DIN 4102-1)
- Wärmeleitfähigkeit ca. 0,193 W/mK
- Wasserdampfdiffusionswert μ : ca. 19
- Dübel: 5 Dübel/Platte, entspricht 6,5 Dübel/m²



Artikel-Nr.	Artikeleigenschaft	Farbe	Verbrauch	VPE enthält	Verpackung/Lieferform	Palette enthält	EAN 4042602	Einzelpreis in € (1-5)	Staffelpreis in € (6-20)	Staffelpreis in € (>21)
45027803	60 Stück pro Palette, Stück = 0,75m ²		1m ² /m ²	0,75 m ²	Stück	60 St.	319100	50,36/m²		

HECK AGG CER (Armierungsgewebe Keramik)



- Alkalibeständiges Glasfasergewebe mit erhöhter Reißfestigkeit bei keramischen Fassadenbekleidungen
- Farbe: weiß
- Maschenweite: ca. 6 mm x 6 mm
- Farbe: weiß



Artikel-Nr.	Artikeleigenschaft	Farbe	Verbrauch	VPE enthält	Verpackung/Lieferform	Palette enthält	EAN 4042602	Einzelpreis in € (1-5)	Staffelpreis in € (6-20)	Staffelpreis in € (>21)
45027406	HECK Armierungsgewebe Keramik	weiß	ca. 1,1m ² /m ²	50 m ²	Rolle	20 R.	019000	2,96/m²		



2.11.5 Abschlussprofile



HECK Abschlussprofil W44

- Profil aus Kunststoff mit Gewebestreifen für Putzabschlüsse von Oberputzen auf WDVS
- Aufkantung: 3 mm bzw. 6 mm
- Länge: 2,0 m



Artikel-Nr.	Artikeleigenschaft	Farbe	Verbrauch	VPE enthält	Verpackung/Lieferform	Palette enthält	EAN	Einzelpreis in € (1-5)	Staffelpreis in € (6-20)	Staffelpreis in € (>21)
45043989	HECK Abschlussprofil W44 - 2000 Aufkantung 3mm		1m/m	2 m 25 St.	Stück	2625 St.	403304	1,66/m		
45027911	HECK Abschlussprofil W44 - 2006 Aufkantung 6mm		1m/m	2 m 25 St.	Stück	2625 St.	335407	1,66/m		

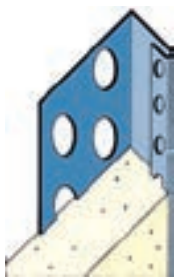

HECK Putzabschlussprofil V2A

- L-förmiges Profil aus V2A-Edelstahl zur Herstellung von Putzanschlüssen an angrenzende Bauteile und Dehnungsfugen



Artikel-Nr.	Artikeleigenschaft	Farbe	Verbrauch	VPE enthält	Verpackung/Lieferform	Palette enthält	EAN	Einzelpreis in € (1-5)	Staffelpreis in € (6-20)	Staffelpreis in € (>21)
45027763	Aufkantung: 8 mm Profilnr. 2178		1m/m	2,50 m 20 St.	Stück		174709	4,15/m		
45027764	Aufkantung: 10 mm Profilnr. 2180		1m/m	2,50 m 20 St.	Stück		174808	4,22/m		
45027765	Aufkantung: 14 mm** - Profilnr. 2231 25 Stück a 2,50 m pro Bund		1m/m	62,50 m	Bund		174907	4,91/m		
45027767	Aufkantung: 20 mm** - Profilnr. 2233 25 Stück a 3 m pro Bund		1m/m	75 m	Bund		236506	11,75/m		

2.12 Grundierung für Oberputze



HECK UG (Universalgrundierung)

- Quarzgefüllte haftungsverbessernde Grundierung auf Dispersionsbasis
- Für dünn-schichtige mineralische Strukturputze sowie Silikatputze, Siliconharzputze
- Für HECK Dämmsysteme



Artikel-Nr.	Artikeleigenschaft	Farbe	Verbrauch	VPE enthält	Verpackung/Lieferform	Palette enthält	EAN	Einzelpreis in € (1-5)	Staffelpreis in € (6-20)	Staffelpreis in € (>21)
50180128	HECK Universalgrundierung	weiß	ca. 0,2-0,3/m ²	3 l	Eimer	100 E.	412054	7,59/l		
51590877	HECK Universalgrundierung	weiß	ca. 0,2-0,3/m ²	15 l	Eimer	24 E.	374000	6,18/l		
56318477	HECK Universalgrundierung Sonderfarbtöne auf Anfrage	farbig	ca. 0,2-0,3/m ²	15 l	Eimer	24 E.	406725	7,59/l	7,36/l	7,14/l

** Lieferzeit beachten

Hochleistungs-dämmsystem
HECK AERO

HECK WDVS

HECK Dämmputzsysteme

HECK Innendämmsystem

HECK Kellerdecken-dämmsystem

HECK Beschichtungs-systeme

Bauwerks-ablichtung, Injektionsmörtel

Putzsysteme

Sicht-mauerwerk

Anstrichsysteme, wasserabweisende Imprägnierung

Sonder-rezepturen

Allgemeine Informationen



2.13 Oberputze

2.13.1 Mineralische Beschichtungen



HECK STR (Strukturputz)

- Werk trockenmörtel CR, CS II, W 2 (P I) zur Herstellung dünn-schichtiger Oberputze
- Mineralischer Dekorputz
- Wasserabweisend
- Innen- und Außenbereich
- WDVS-geeignet
- Nicht sockelgeeignet
- Verschiedene Putzweisen: Kratzputzstruktur KC2, KC3, KC4 und Reibputzstruktur R3



Artikel-Nr.	Artikeleigenschaft	Farbe	Verbrauch	VPE enthält	Verpackung/Lieferform	Palette enthält	EAN 4042602	Einzelpreis in € (1-5)	Staffelpreis in € (6-20)	Staffelpreis in € (>21)
51630680	Kratzputzstruktur KC2 Größtkorn: ca. 2 mm	weiß	ca. 3,0kg/m ²	25 kg	Sack	42 S.	379203	0,78/kg		
51630574	Kratzputzstruktur KC2 Größtkorn: ca. 2 mm	farbig	ca. 3,0kg/m ²	25 kg	Sack	42 S.	379302	0,94/kg	0,90/kg	0,83/kg
51631528	Kratzputzstruktur KC3 Größtkorn: ca. 3 mm	weiß	ca. 3,6kg/m ²	25 kg	Sack	42 S.	382500	0,78/kg		
51631422	Kratzputzstruktur KC3 Größtkorn: ca. 3 mm	farbig	ca. 3,6kg/m ²	25 kg	Sack	42 S.	382609	0,94/kg	0,90/kg	0,83/kg
51632694	Kratzputzstruktur KC4 Größtkorn: ca. 4 mm	weiß	ca. 4,5kg/m ²	25 kg	Sack	42 S.	382708	0,78/kg		
51632588	Kratzputzstruktur KC4 Größtkorn: ca. 4 mm	farbig	ca. 4,5kg/m ²	25 kg	Sack	42 S.	382807	0,94/kg	0,90/kg	0,83/kg
51633118	Reibputzstruktur R3 Größtkorn: ca. 3 mm	weiß	ca. 3,0kg/m ²	25 kg	Sack	42 S.	382906	0,78/kg		
51633012	Reibputzstruktur R3 Größtkorn: ca. 3 mm	farbig	ca. 3,0kg/m ²	25 kg	Sack	42 S.	383002	0,94/kg	0,90/kg	0,83/kg



HECK ED (Edel-Dekor)

- Werk trockenmörtel CR, CS II, W 2 (P II) zur Herstellung dünn-schichtiger Oberputze im Innen- und Außenbereich
- Auf gering saugenden Untergründen wie HECK K+A oder Rajasil Sanierputzen sind die Typen „KC“ und „Waschputz“ ohne Grundierung verarbeitbar
- WDVS-geeignet
- Ohne zusätzliche Maßnahmen nicht sockelgeeignet
- Verschiedene Putzweisen: Kratzputzstruktur KC2, KC3, KC4 und Reibputzstruktur R3, R4
- Dieses Produkt kann für das Hochleistungs-dämmsystem HECK AERO verwendet werden (AERO READY)



Artikel-Nr.	Artikeleigenschaft	Farbe	Verbrauch	VPE enthält	Verpackung/Lieferform	Palette enthält	EAN 4042602	Einzelpreis in € (1-5)	Staffelpreis in € (6-20)	Staffelpreis in € (>21)
51631104	Kratzputzstruktur KC2 Größtkorn: ca. 2 mm	weiß	ca. 2,3kg/m ²	25 kg	Sack	40 S.	377100	1,73/kg		
51630998	Kratzputzstruktur KC2 Größtkorn: ca. 2 mm	farbig	ca. 2,3kg/m ²	25 kg	Sack	40 S.	377209	2,21/kg	2,08/kg	1,97/kg
51632058	Kratzputzstruktur KC3 Größtkorn: ca. 3 mm	weiß	ca. 2,9kg/m ²	25 kg	Sack	40 S.	377308	1,73/kg		
51631952	Kratzputzstruktur KC3 Größtkorn: ca. 3 mm	farbig	ca. 2,9kg/m ²	25 kg	Sack	40 S.	377407	2,21/kg	2,08/kg	1,97/kg
51632906	Kratzputzstruktur KC4 Größtkorn: ca. 4 mm	weiß	ca. 4,2kg/m ²	25 kg	Sack	40 S.	377506	1,73/kg		
51632853	Kratzputzstruktur KC4 Größtkorn: ca. 4 mm	farbig	ca. 4,2kg/m ²	25 kg	Sack	40 S.	377605	2,21/kg	2,08/kg	1,97/kg
51633436	Reibputzstruktur R3 Größtkorn: ca. 3 mm	weiß	ca. 2,4kg/m ²	25 kg	Sack	40 S.	377704	1,73/kg		
51633277	Reibputzstruktur R3 Größtkorn: ca. 3 mm	farbig	ca. 2,4kg/m ²	25 kg	Sack	40 S.	377803	2,21/kg	2,08/kg	1,97/kg
56317311	Reibputzstruktur R4 Größtkorn: ca. 4 mm	weiß	ca. 3,5kg/m ²	25 kg	Sack	40 S.	408033	1,73/kg		
56316728	Reibputzstruktur R4 Größtkorn: ca. 4 mm	farbig	ca. 3,5kg/m ²	25 kg	Sack	40 S.	408040	2,21/kg	2,08/kg	1,97/kg



HECK ED WP (Edel-Dekor Waschelputz fein)

- Werk trockenmörtel CR, CS II, W 2 (P II) zur Herstellung dünn-schichtiger Oberputze im Innen- und Außenbereich
- Auf gering saugenden Untergründen wie HECK K+A oder Rajasil Sanierputzen sind die Typen „KC“ und „Waschelputz“ ohne Grundierung verarbeitbar
- Größtkorn ca. 0,7 mm
- Nicht sockelgeeignet
- Modellier- und Filzputz
- Putzdicke 3 - 5 mm



Artikel-Nr.	Artikeleigenschaft	Farbe	Verbrauch	VPE enthält	Verpackung/ Lieferform	Palette enthält	EAN	Einzelpreis in € (1-5)	Staffelpreis in € (6-20)	Staffelpreis in € (>21)
51633913	HECK Edel-Dekor Waschelputz fein	weiß	ca. 1,4kg/m ² /mm	25 kg	Sack	40 S.	378008	2,21/kg		
51633860	HECK Edel-Dekor Waschelputz fein	farbig	ca. 1,4kg/m ² /mm	25 kg	Sack	40 S.	378107	2,76/kg	2,62/kg	2,50/kg



HECK ED WP (Edel-Dekor Waschelputz grob)

- Werk trockenmörtel CR, CS II, W 2 (P II) zur Herstellung dünn-schichtiger Oberputze im Innen- und Außenbereich
- Auf gering saugenden Untergründen wie HECK K+A oder Rajasil Sanierputzen sind die Typen „KC“ und „Waschelputz“ ohne Grundierung verarbeitbar
- Größtkorn ca. 1,0 mm
- Nicht sockelgeeignet
- Modellier- und Filzputz
- Putzdicke 5 - 8 mm



Artikel-Nr.	Artikeleigenschaft	Farbe	Verbrauch	VPE enthält	Verpackung/ Lieferform	Palette enthält	EAN	Einzelpreis in € (1-5)	Staffelpreis in € (6-20)	Staffelpreis in € (>21)
51634920	HECK Edel-Dekor Waschelputz grob	weiß	ca. 1,4kg/m ² /mm	25 kg	Sack	40 S.	378206	2,21/kg		
51634867	HECK Edel-Dekor Waschelputz grob	farbig	ca. 1,4kg/m ² /mm	25 kg	Sack	40 S.	378305	2,76/kg	2,62/kg	2,50/kg



HECK EP KR JURA (Kratzputz Jurakorn)

- Größtkorn ca. 3,0 mm
- Nicht sockelgeeignet
- Auftragsdicke: ca. 10 mm nach dem Kratzen



Artikel-Nr.	Artikeleigenschaft	Farbe	Verbrauch	VPE enthält	Verpackung/ Lieferform	Palette enthält	EAN	Einzelpreis in € (1-5)	Staffelpreis in € (6-20)	Staffelpreis in € (>21)
57481456	HECK Kratzputz Jurakorn	weiß	ca. 16 - 20 kg/m ²	25 kg	Sack	42 S.	407715	0,75/kg		
51635715	HECK Kratzputz Jurakorn	farbig	ca. 16 - 20 kg/m ²	25 kg	Sack	42 S.	394404	0,87/kg	0,83/kg	0,78/kg

Hochleistungs-
dämmsystem
HECK AERO

HECK WDVS

HECK
Dämmputz-
systeme

HECK
Innendämm-
system

HECK
Kellerdecken-
dämmsystem

HECK
Beschichtungs-
systeme

Bauwerks-
ablichtung,
Injektionsmörtel

Putzsysteme

Sicht-
mauerwerk

Anstrichsysteme,
wasserabweisende
Imprägnierung

Sonder-
rezepturen

Allgemeine
Infor-
mationen



Rajasil EP WD (Edelputz WD)

- Werk trockenmörtel, CR, CS I (P I), W 2
- Kalk-Basis
- Dickschichtiger, wasserabweisender Oberputz
- Geeignet auf Unterputzen P II, Dämmputzsystemen, WDV-Systemen sowie Sanierputzen
- Nicht sockelgeeignet
- Zusätze wie zum Beispiel Spezialkorn und erhöhte Festigkeit für PII (nur für Kratzputze), Glimmerzusatz und Haftzusatz möglich
- Verschiedene Putzweisen
- Dieses Produkt kann für das Hochleistungs-dämmssystem HECK AERO verwendet werden (AERO READY)



Artikel-Nr.	Artikeleigenschaft	Farbe	Verbrauch	VPE enthält	Verpackung/ Lieferform	Palette enthält	EAN 4042602	Einzelpreis in € (1-5)	Staffelpreis in € (6-20)	Staffelpreis in € (>21)
51629355	Kratzputz mittelfein Größtkorn: ca. 2,8 mm	weiß	ca. 16 - 20 kg/m ²	25 kg	Sack	42 S.	395609	0,75/kg		
51629302	Kratzputz mittelfein Größtkorn: ca. 2,8 mm	farbig	ca. 16 - 20 kg/m ²	25 kg	Sack	42 S.	395708	0,87/kg	0,83/kg	0,78/kg
51629461	Kratzputz mittel Größtkorn: ca. 4,0 mm	weiß	ca. 20 - 25 kg/m ²	25 kg	Sack	42 S.	396200	0,75/kg		
51629408	Kratzputz mittel Größtkorn: ca. 4,0 mm	farbig	ca. 20 - 25 kg/m ²	25 kg	Sack	42 S.	396309	0,87/kg	0,83/kg	0,78/kg
51630150	Kellenwurf fein Größtkorn: ca. 3,2 mm	weiß	ca. 6 - 8 kg/m ²	25 kg	Sack	42 S.	394701	0,75/kg		
51630097	Kellenwurf fein Größtkorn: ca. 3,2 mm	farbig	ca. 6 - 8 kg/m ²	25 kg	Sack	42 S.	412412	0,87/kg	0,83/kg	0,78/kg
51630256	Kellenwurf mittel Größtkorn: ca. 6,0 mm	weiß	ca. 10 - 12 kg/m ²	25 kg	Sack	42 S.	394800	0,75/kg		
51630203	Kellenwurf mittel Größtkorn: ca. 6,0 mm	farbig	ca. 10 - 12 kg/m ²	25 kg	Sack	42 S.	394909	0,87/kg	0,83/kg	0,78/kg
51630362	Kellenwurf grob Größtkorn: ca. 8,0 mm	weiß	ca. 14 - 16 kg/m ²	25 kg	Sack	42 S.	395005	0,75/kg		
51630309	Kellenwurf grob Größtkorn: ca. 8,0 mm	farbig	ca. 14 - 16 kg/m ²	25 kg	Sack	42 S.	395104	0,87/kg	0,83/kg	0,78/kg
51629567	Münchener Rauputz mittel Größtkorn: 6,0 mm	weiß	ca. 8 - 10 kg/m ²	25 kg	Sack	42 S.	395203	0,75/kg		
51629514	Münchener Rauputz mittel Größtkorn: 6,0 mm	farbig	ca. 8 - 10 kg/m ²	25 kg	Sack	42 S.	395302	0,87/kg	0,83/kg	0,78/kg
51629673	Altdeutscher Putz mittel Größtkorn: ca. 3,2 mm	weiß	ca. 12 - 14 kg/m ²	25 kg	Sack	42 S.	394503	0,75/kg		
51629620	Altdeutscher Putz mittel Größtkorn: ca. 3,2 mm	farbig	ca. 12 - 14 kg/m ²	25 kg	Sack	42 S.	394602	0,87/kg	0,83/kg	0,78/kg
51629938	Scheibputz fein Größtkorn: ca. 1,5 mm	weiß	ca. 6 - 8 kg/m ²	25 kg	Sack	42 S.	399409	0,75/kg		
51629885	Scheibputz fein Größtkorn: ca. 1,5 mm	farbig	ca. 6 - 8 kg/m ²	25 kg	Sack	42 S.	399508	0,87/kg	0,83/kg	0,78/kg
51629832	Scheibputz mittelfein Größtkorn: ca. 2,5 mm	weiß	ca. 7 - 9 kg/m ²	25 kg	Sack	42 S.	407814	0,75/kg		
51629779	Scheibputz mittelfein Größtkorn: ca. 2,5 mm	farbig	ca. 7 - 9 kg/m ²	25 kg	Sack	42 S.	400105	0,87/kg	0,83/kg	0,78/kg
51630044	Scheibputz mittel Größtkorn: ca. 4,0 mm	weiß	ca. 10 - 12 kg/m ²	25 kg	Sack	42 S.	400204	0,75/kg		
51629991	Scheibputz mittel Größtkorn: ca. 4,0 mm	farbig	ca. 10 - 12 kg/m ²	25 kg	Sack	42 S.	400303	0,87/kg	0,83/kg	0,78/kg
51629249	Besenwurf Größtkorn: ca. 1,5 mm	weiß	ca. 3,5 - 4,5 kg/m ²	25 kg	Sack	42 S.	395401	0,75/kg		
51629196	Besenwurf Größtkorn: ca. 1,5 mm	farbig	ca. 3,5 - 4,5 kg/m ²	25 kg	Sack	42 S.	395500	0,87/kg	0,83/kg	0,78/kg

Preiszuschläge für den Rajasil Edelputz WD:

Spezialkorn (nur für Kratzputze)	Glimmerzusatz	Haftzusatz	erhöhte Festigkeit, PII (nur für Kratzputze)
0,09 € / kg	0,04 € / kg	0,12 € / kg	0,04 € / kg



HECK K+A PLUS

- Werk trockenmörtel zum Verkleben und Armieren von Dämmplatten, Dämmputzen und Gestalten von Oberflächen
- Zwischenputzschicht (d= 6 - 8 mm) auf HECK Dämmputz EPS bei Endputzdicke von mineralischen Oberputzen von weniger als 8 mm Putzdicke
- Maschinengängig
- Für Anwendungen im Sockelbereich geeignet
- Farbton: weiß oder farbig (Pastellöne)
- Armieren/Oberputz: ca. 1 kg/m²/mm
- Kleben:
 - Punktverklebung (Schienensystem): ca. 1,7 kg/m²
 - Wulst-Punkt-Verklebung: ca. 3,3 kg/m²
 - Bauteilverfahren: ca. 5 kg/m²
 - vollflächige Verklebung: ca. 6,7 kg/m²



Artikel-Nr.	Artikeleigenschaft	Farbe	Verbrauch	VPE enthält	Verpackung/ Lieferform	Palette enthält	EAN 4042602	Einzelpreis in € (1-5)	Staffelpreis in € (6-20)	Staffelpreis in € (>21)
51176153	HECK K+A PLUS	weiß	siehe Text	20 kg	Sack	40 S.	402642	1,82/kg		
51350205	HECK K+A PLUS	weiß	siehe Text	900 kg	Big Bag		403144	1,82/kg		
51352166	HECK K+A PLUS	weiß	siehe Text	900 kg	Minitainer		403151	1,82/kg		
51176259	HECK K+A PLUS	farbig	siehe Text	20 kg	Sack	40 S.	402949	2,32/kg	2,18/kg	2,07/kg
51349834	HECK K+A PLUS	farbig	siehe Text	900 kg	Big Bag		403168	2,32/kg	2,18/kg	2,07/kg
51349993	HECK K+A PLUS	farbig	siehe Text	900 kg	Minitainer		403175	2,32/kg	2,18/kg	2,07/kg

2.13.2 Organische Beschichtungen

HECK SHP (Siliconharzputz)



- Gebrauchsfertiger, dünn-schichtiger, wasser-abweisender Dekorputz für den Außen- und Sockelbereich auf Siliconharzbasis
- WDVS-geeignet
- HECK Siliconharzputz weist eine hohe Wasserdampf- und Kohlendioxid-durchlässigkeit auf
- Zusätzlicher Schutz der Beschichtung gegen Algen- und Pilzbefall
- Verschiedene Putzweisen: Kratzputzstruktur KC1, KC1,5, KC2, KC3 und Reibputzstruktur R2, R3
- Dieses Produkt kann für das Hochleistungs-dämmssystem HECK AERO verwendet werden (AERO READY)



Artikel-Nr.	Artikeleigenschaft	Farbe	Verbrauch	VPE enthält	Verpackung/ Lieferform	Palette enthält	EAN 4042602	Einzelpreis in € (1-5)	Staffelpreis in € (6-20)	Staffelpreis in € (>21)
51593580	Kratzputzstruktur KC1 Größtkorn: ca. 1 mm	weiß	ca. 1,9kg/m ²	25 kg	Eimer	24 E.	412405	3,56/kg		
56317205	Kratzputzstruktur KC1 Größtkorn: ca. 1 mm	farbig	ca. 1,9kg/m ²	25 kg	Eimer	24 E.	407685	4,17/kg	3,87/kg	3,74/kg
51594693	Kratzputzstruktur KC1,5 Größtkorn: ca. 1,5 mm	weiß	ca. 2,2 kg/m ²	25 kg	Eimer	24 E.	262109	3,56/kg		
51594905	Kratzputzstruktur KC1,5 Größtkorn: ca. 1,5 mm	farbig	ca. 2,2kg/m ²	25 kg	Eimer	24 E.	262208	4,17/kg	3,87/kg	3,74/kg
50301463	Kratzputzstruktur KC2 Größtkorn: ca. 2 mm	weiß	ca. 3,0kg/m ²	25 kg	Eimer	24 E.	262307	3,56/kg		
51595117	Kratzputzstruktur KC2 Größtkorn: ca. 2 mm	farbig	ca. 3,0kg/m ²	25 kg	Eimer	24 E.	262406	4,17/kg	3,87/kg	3,74/kg
50301462	Kratzputzstruktur KC3 Größtkorn: ca. 3 mm	weiß	ca. 3,8kg/m ²	25 kg	Eimer	24 E.	262505	3,56/kg		
51595329	Kratzputzstruktur KC3 Größtkorn: ca. 3 mm	farbig	ca. 3,8kg/m ²	25 kg	Eimer	24 E.	262604	4,17/kg	3,87/kg	3,74/kg
51595541	Reibputzstruktur R2 Größtkorn: ca. 2 mm	weiß	ca. 2,5kg/m ²	25 kg	Eimer	24 E.	262703	3,56/kg		
51595594	Reibputzstruktur R2 Größtkorn: ca. 2 mm	farbig	ca. 2,5kg/m ²	25 kg	Eimer	24 E.	262901	4,17/kg	3,87/kg	3,74/kg
51595647	Reibputzstruktur R3 Größtkorn: ca. 3 mm	weiß	ca. 3,4kg/m ²	25 kg	Eimer	24 E.	263007	3,56/kg		
51595700	Reibputzstruktur R3 Größtkorn: ca. 3 mm	farbig	ca. 3,4kg/m ²	25 kg	Eimer	24 E.	263106	4,17/kg	3,87/kg	3,74/kg

** Lieferzeit beachten

Hochleistungs-dämmssystem HECK AERO

HECK WDVS

HECK Dämmputzsysteme

HECK Innendämm-system

HECK Kellerdecken-dämmssystem

HECK Beschichtungs-systeme

Bauwerks-ablichtung, Injektionsmörtel

Putzsysteme

Sicht-mauerwerk

Anstrichsysteme, wasserabweisende Imprägnierung

Sonder-rezepturen

Allgemeine Infor-mationen



HECK SHP FP (HECK Siliconharz-Faschenputz)



- Gebrauchsfertiger, extrafeiner Siliconharz-Faschenputz zur Erzielung feiner und glatter Putzflächen im Außenbereich
- WDVS-geeignet
- Wetterbeständig
- Hohe Wasserdampf- und Kohlendioxid-diffusion
- Schutz der Beschichtung gegen Algen- und Pilzbefall
- Kratzputzstruktur, Größtkorn ca. 0,7 mm



Artikel-Nr.	Artikeleigenschaft	Farbe	Verbrauch	VPE enthält	Verpackung/Lieferform	Palette enthält	EAN 4042602	Einzelpreis in € (1-5)	Staffelpreis in € (6-20)	Staffelpreis in € (>21)
50366250	Größtkorn: ca. 0,7 mm	weiß	ca. 1,3 kg/m ²	25 kg	Eimer	24 E.	415222	3,76/kg		
50366870	Größtkorn: ca. 0,7 mm	farbig	ca. 1,3 kg/m ²	25 kg	Eimer	24 E.	415239	4,37/kg	4,07/kg	3,94/kg

2.13.3 Silikatputze

HECK SIP (Silikatputz)



- Gebrauchsfertiger, dünn-schichtiger, wasser-abweisender Dekorputz für den Außenbereich auf Silikatbasis
- WDVS-geeignet
- HECK Silikatputz weist eine sehr hohe Wasserdampfdurchlässigkeit und Kohlendioxid-durchlässigkeit auf
- Nicht sockelgeeignet
- Verschiedene Putzweisen: Kratzputzstruktur KC1, KC2, KC3 und Reibputzstruktur R2, R3
- Verarbeitungskonsistenz kann mit Rajasil FIXATIV eingestellt werden



Artikel-Nr.	Artikeleigenschaft	Farbe	Verbrauch	VPE enthält	Verpackung/Lieferform	Palette enthält	EAN 4042602	Einzelpreis in € (1-5)	Staffelpreis in € (6-20)	Staffelpreis in € (>21)
50269734	Kratzputzstruktur KC1 Größtkorn: ca. 1 mm	weiß	ca. 2,7kg/m ²	25 kg	Eimer	24 E.	413495	3,07/kg		
50269736	Kratzputzstruktur KC1 Größtkorn: ca. 1 mm	farbig	ca. 2,7kg/m ²	25 kg	Eimer	24 E.	413501	3,67/kg	3,38/kg	3,24/kg
51589499	Kratzputzstruktur KC2 Größtkorn: ca. 2 mm	weiß	ca. 3,6kg/m ²	25 kg	Eimer	24 E.	045306	3,07/kg		
50269951	Kratzputzstruktur KC2 Größtkorn: ca. 2 mm	farbig	ca. 3,6kg/m ²	25 kg	Eimer	24 E.	413518	3,67/kg	3,38/kg	3,24/kg
51589605	Kratzputzstruktur KC3 Größtkorn: ca. 3 mm	weiß	ca. 4,3kg/m ²	25 kg	Eimer	24 E.	045504	3,07/kg		
50270102	Kratzputzstruktur KC3 Größtkorn: ca. 3 mm	farbig	ca. 4,3kg/m ²	25 kg	Eimer	24 E.	413525	3,67/kg	3,38/kg	3,24/kg
51589711	Reibputzstruktur R2 Größtkorn: ca. 2 mm	weiß	ca. 3,8kg/m ²	25 kg	Eimer	24 E.	045603	3,07/kg		
50270103	Reibputzstruktur R2 Größtkorn: ca. 2 mm	farbig	ca. 3,8kg/m ²	25 kg	Eimer	24 E.	413532	3,67/kg	3,38/kg	3,24/kg
51589817	Reibputzstruktur R3 Größtkorn: ca. 3 mm	weiß	ca. 4,5kg/m ²	25 kg	Eimer	24 E.	045702	3,07/kg		
50270104	Reibputzstruktur R3 Größtkorn: ca. 3 mm	farbig	ca. 4,5kg/m ²	25 kg	Eimer	24 E.	413549	3,67/kg	3,38/kg	3,24/kg



2.13.4 Keramische Bekleidungen



HECK KLM CER (Klebemörtel Keramik)

- Werk trockenmörtel zum Verkleben von keramischen Fassadenbekleidungen
- Für Außen- und Innenbereich, sockeltauglich
- Verkleben von hochwertigen keramischen Bekleidungen im Rahmen der HECK Dämmsysteme



Artikel-Nr.	Artikeleigenschaft	Farbe	Verbrauch	VPE enthält	Verpackung/ Lieferform	Palette enthält	EAN 4042602	Einzelpreis in € (1-5)	Staffelpreis in € (6-20)	Staffelpreis in € (>21)
51618755	HECK Klebemörtel Keramik	grau	ca. 5kg/m ²	25 kg	Sack	40 S.	018409	2,65/kg		



HECK FM CER H (Fugenmörtel Keramik H)

- Werk trockenmörtel zur Handverfugung von keramischen Fassadenbekleidungen
- Der Verbrauch richtet sich nach Fugentiefe und -breite (Musterfläche)
- Ergiebigkeit: 1 kg Trockenmörtel ergibt ca. 0,8 l Nassmörtel



Artikel-Nr.	Artikeleigenschaft	Farbe	Verbrauch	VPE enthält	Verpackung/ Lieferform	Palette enthält	EAN 4042602	Einzelpreis in € (1-5)	Staffelpreis in € (6-20)	Staffelpreis in € (>21)
51619709	HECK Fugenmörtel Keramik H	grau	siehe oben	25 kg	Sack	40 S.	018706	2,28/kg		
50170791	HECK Fugenmörtel Keramik H	farbig	siehe oben	25 kg	Sack	40 S.	411699	2,62/kg	2,54/kg	2,47/kg



HECK FM CER S (Fugenmörtel Keramik S)

- Werk trockenmörtel zur Handverfugung von keramischen Fassadenbekleidungen
- Der Verbrauch richtet sich nach Fugentiefe und -breite (Musterfläche)
- Ergiebigkeit: 1 kg Trockenmörtel ergibt ca. 0,8 l Nassmörtel



Artikel-Nr.	Artikeleigenschaft	Farbe	Verbrauch	VPE enthält	Verpackung/ Lieferform	Palette enthält	EAN 4042602	Einzelpreis in € (1-5)	Staffelpreis in € (6-20)	Staffelpreis in € (>21)
50356257	HECK Fugenmörtel Keramik S	grau	siehe oben	25 kg	Sack	40 S.	414911	2,28/kg		

** Lieferzeit beachten

Hochleistungs-
dämmsystem
HECK AERO

HECK WDVS

HECK
Dämmputz-
systeme

HECK
Innendämm-
system

HECK
Kellerdecken-
dämmsystem

HECK
Beschichtungs-
systeme

Bauwerks-
abdichtung,
Injektionsmörtel

Putzsysteme

Sicht-
mauerwerk

Anstrichsysteme,
wasserabweisende
Imprägnierung

Sonder-
rezepturen

Allgemeine
Infor-
mationen



2.14 Abdichtungen im Perimeterbereich

Rajasil DS FLEX (Dichtungsschlämme flexibel)



- Werk trockenmörtel
- Einkomponentig
- Mineralisch, kunstharzvergütet
- Für flexible Oberflächenabdichtung im Innen- und Außenbereich
- Bodenfeuchte/nichtstauendes Sickerwasser: Mindestnassschichtdicke 3 mm
- Aufstauendes Sickerwasser, drückendes Wasser, Brauchwasserbehälterabdichtung: Mindestnassschichtdicke 3,5 mm
- Verbrauch bezieht sich auf die Nassschichtdicke:
ca. 3,3 kg/m²/3 mm
ca. 4,2 kg/m²/3,5 mm



Artikel-Nr.	Artikeleigenschaft	Farbe	Verbrauch	VPE enthält	Verpackung/Lieferform	Palette enthält	EAN 4042602	Einzelpreis in € (1-5)	Staffelpreis in € (6-20)	Staffelpreis in € (>21)
51165658	Rajasil Dichtungsschlämme flexibel		siehe oben	15 kg	Sack	64 S.	299006	5,14/kg		



Rajasil 2K DB (2 K-Dickbeschichtung)

- Zweikomponentige kunststoffmodifizierte Bitumendickbeschichtung (lösemittelfrei) gemäß DIN 18 195
- Mit Pulverkomponente
- Zur Herstellung flexibler Bauwerksabdichtungen
- Bei Bodenfeuchte/nichtstauendem Sickerwasser: Mindestnassschichtdicke 4 mm
- Bei aufstauendem Sickerwasser: Mindestnassschichtdicke: 5 mm
- Bei nichtdrückendem Wasser mäßige Beanspruchung: Mindestnassschichtdicke: 4 mm
- Zum Verkleben von Hartschaumdämmplatten
- Grundierung mit Rajasil BITU (Bitu-Voranstrich)
- Verbrauch:
Abdichtung: ca. 1 l/m²/mm
Verkleben Perimeterdämmung: ca. 1,8 l/m²



Artikel-Nr.	Artikeleigenschaft	Farbe	Verbrauch	VPE enthält	Verpackung/Lieferform	Palette enthält	EAN 4042602	Einzelpreis in € (1-5)	Staffelpreis in € (6-20)	Staffelpreis in € (>21)
50845433	Rajasil 2 K-Dickbeschichtung		siehe oben	30 l	Gebinde	14 G.	060309	3,49/l		



2.15 Zubehör

Pistolen-Reiniger

- Für PU-Schaum B1 und HECK Fixopur



Artikel-Nr.	Artikeleigenschaft	Farbe	Verbrauch	VPE enthält	Verpackung/ Lieferform	Palette enthält	EAN	Einzelpreis in € (1-5)	Staffelpreis in € (6-20)	Staffelpreis in € (>21)
51593474	Pistolen-Reiniger 12 D. a 0,5 l		n. Erfordernis	6 l	Karton		321509	auf Anfrage		

PU-Schaum B1

- Zum Schließen offener Plattenfugen bei EPS Dämmplatten
- Abgabe nur kartonweise (Karton à 12 Dosen)



Artikel-Nr.	Artikeleigenschaft	Farbe	Verbrauch	VPE enthält	Verpackung/ Lieferform	Palette enthält	EAN	Einzelpreis in € (1-5)	Staffelpreis in € (6-20)	Staffelpreis in € (>21)
51593421	PU-Schaum B1 12 D. a 0,75 l		n. Erfordernis	9 l	Karton	48 Kt.	915808	auf Anfrage		

Sack für EPS-Abschnitte 150 x 200 cm

- Zum praktischen Einsammeln und Zwischenlagern von sortenreinen Styroporabfällen



Artikel-Nr.	Artikeleigenschaft	Farbe	Verbrauch	VPE enthält	Verpackung/ Lieferform	Palette enthält	EAN	Einzelpreis in € (1-5)	Staffelpreis in € (6-20)	Staffelpreis in € (>21)
45112226	Sack für EPS-Abschnitte 150 x 200 cm Nicht rabattierfähig!		n. Erfordernis	1 Stück		2500 St.	409962	9,40/St.		

Hochleistungs-dämmssystem
HECK AERO

HECK WDVS

HECK Dämmputzsysteme

HECK Innendämm-system

HECK Kellerdecken-dämmssystem

HECK Beschichtungs-systeme

Bauwerks-abdichtung, Injektionsmörtel

Putzsysteme

Sicht-mauerwerk

Anstrichsysteme, wasserabweisende Imprägnierung

Sonder-rezepturen

Allgemeine Infor-mationen



Schneidgerät 5305 S**

- Standschneidegerät für Hartschaumplatten
 - Längs- und Querschnitte (gerade)
 - Schräg-, Gehrungs-, Falz-, Stufenfalz-, Nut-, Tiefenausschnitte usw.
 - Mit „Turbo“-Funktion für bis zu 3 x schnellere Schnitte.
 - Schnittlänge: 104 cm
 - Schnitttiefe: 30 cm
 - Einsatz am Boden und Gerüst
- Preise und Lieferzeiten auf Anfrage



Schneidgerät HECK 112 GT**

- Schneidegerät für Hartschaumplatten im exklusiven HECK-Design
 - Längs- und Querschnitte (gerade) Schräg-, Gehrungs-, Falz-, Stufenfalz-, Nut-, usw.
 - Schnittlänge: 110 cm
 - Schnitttiefe: 28 cm
 - Einsatz am Boden und Gerüst
- Preise und Lieferzeiten auf Anfrage



Schneidgerät Isoboy M-90/45°-R**

- Sägeschneidegerät zum Schneiden von Dämmplatten aus Mineralwolle (Glas-, Steinwolle), Polyurethan-Kork, Polystyrol sowie Hartschaum und Schaumglas
 - Ideal für Gehrungs- oder Schrägschnitte
 - Schnittlänge: 140 cm
 - Schnitttiefe: 24 cm
 - Freistehend oder angelehnt einsetzbar
- Preise und Lieferzeiten auf Anfrage



3.1 Untergrundvorbereitung



Rajasil SPB (Spritzbewurf)

- Werkrockenmörtel, CS IV (P III)
- Mit sulfatbeständigem Bindemittel
- Mit WTA-Zertifikat
- Als Haftbrücke (Spritzbewurf), netzförmiger oder volldeckender Auftrag
- Größtkorn: ca. 4 mm
- Verbrauch: ca. 5 kg/m² bei netzförmigem Auftrag
ca. 8 kg/m² bei volldeckendem Auftrag



Artikel-Nr.	Artikeleigenschaft	Farbe	Verbrauch	VPE enthält	Verpackung/Lieferform	Palette enthält	EAN	Einzelpreis in € (1-5)	Staffelpreis in € (6-20)	Staffelpreis in € (>21)
51625168	Rajasil Spritzbewurf	grau	siehe oben	25 kg	Sack	40 S.	351506	0,93/kg		

Rajasil Trennvlies



- Glasvlies
- Diffusionsoffen
- Zum Abkoppeln von baudynamischen Rissen in Mauerwerk, Holzbalken etc.
- Breite ca. 33 cm



Artikel-Nr.	Artikeleigenschaft	Farbe	Verbrauch	VPE enthält	Verpackung/Lieferform	Palette enthält	EAN	Einzelpreis in € (1-5)	Staffelpreis in € (6-20)	Staffelpreis in € (>21)
45027866	Rajasil Trennvlies		ca. 1m/1m	33 m ²	Rolle		216102	4,10/m²		

Dämmputzträgermatte "Welnet"

- Mattengröße: 2100 mm x 1000 mm



Artikel-Nr.	Artikeleigenschaft	Farbe	Verbrauch	VPE enthält	Verpackung/Lieferform	Palette enthält	EAN	Einzelpreis in € (1-5)	Staffelpreis in € (6-20)	Staffelpreis in € (>21)
45027542	Wellenhöhe: 20 mm		ca. 1,1m ² /m ²	2,10 m ² 20 Matte	Matte	400 Matte	029801	11,82/m²		
45027543	Wellenhöhe: 30 mm		ca. 1,1m ² /m ²	2,10 m ² 20 Matte	Matte	400 Matte	029900	11,82/m²		

Hochleistungs-dämmssystem
HECK AERO

HECK WDVS

HECK Dämmputzsysteme

HECK Innendämm-system

HECK Kellerdecken-dämmssystem

HECK Beschichtungs-systeme

Bauwerks-abdichtung, Injektionsmörtel

Putzsysteme

Sicht-mauerwerk

Anstrichsysteme, wasserabweisende Imprägnierung

Sonder-rezepturen

Allgemeine Infor-mationen



Befestigungskralle WD

- In Verbindung mit HECK Schraubdübel WD als Befestigungselement für die Dämmputzträgermatte "Welnet"



Artikel-Nr.	Artikeleigenschaft	Farbe	Verbrauch	VPE enthält	Verpackung/Lieferform	Palette enthält	EAN 4042602	Einzelpreis in € (1-5)	Staffelpreis in € (6-20)	Staffelpreis in € (>21)
45027510	Befestigungskralle WD		mind. 6 Stück/m ²	250 Stück	Karton		029504	0,33/St.		

HECK Schraubdübel WD

- Als Befestigungselement für Dämmputzträgermatte "Welnet"
- Für 10/80mm (Mindestverankerungslänge 70 mm)



Artikel-Nr.	Artikeleigenschaft	Farbe	Verbrauch	VPE enthält	Verpackung/Lieferform	Palette enthält	EAN 4042602	Einzelpreis in € (1-5)	Staffelpreis in € (6-20)	Staffelpreis in € (>21)
45027511	HECK Schraubdübel WD		mind. 6 Stück/m ²	50 Stück	Karton		029603	0,61/St.		



3.2 Dämmputze



HECK DP EPS (Dämmputz EPS)

- Werk trockenmörtel (P I)
- Bauphysikalisch optimal wärmedämmender Unterputz nach DIN V 18 550 Teil 3
- Wärmeleitfähigkeit $\lambda = 0,070$ W/mK
- Ergiebigkeit pro Sack (Inhalt 14 kg): 75 l Frischmörtel



Artikel-Nr.	Artikeleigenschaft	Farbe	Verbrauch	VPE enthält	Verpackung/Lieferform	Palette enthält	EAN 4042602	Einzelpreis in € (1-5)	Staffelpreis in € (6-20)	Staffelpreis in € (>21)
50257398	HECK Dämmputz EPS Größtkorn: 2,5 mm	hellgrau	ca. 12l/m ² /cm bzw. 2,24kg/m ² /cm	14 kg	Sack	32 S.	401805	2,60/kg		



HECK DP MIN (Mineralischer Dämmputz)

- Werk trockenmörtel (PI)
- Hoch wärmedämmender, spannungsarm erhärtender Putz
- Mit mineralischen Leichtzuschlägen
- Wärmeleitfähigkeit $\lambda = 0,090$ W/mK
- Wichtiger Hinweis: Für die Anwendung im Fassadenbereich ist der HECK DP MIN zwingend mit zusätzlicher Wasserabweisung (mit WA) zu bestellen!



Artikel-Nr.	Artikeleigenschaft	Farbe	Verbrauch	VPE enthält	Verpackung/Lieferform	Palette enthält	EAN 4042602	Einzelpreis in € (1-5)	Staffelpreis in € (6-20)	Staffelpreis in € (>21)
51628613	HECK Mineralischer Dämmputz o. WA	hellgrau	ca. 4kg/m ² /cm	15 kg	Sack	20 S.	314105	1,75/kg		
54291758	HECK Mineralischer Dämmputz mit WA	hellgrau	ca. 4kg/m ² /cm	15 kg	Sack	20 S.	408620	1,75/kg		

3.3 Zwischenputzschicht / Armierung



HECK K+A PLUS

- Werk trockenmörtel zum Verkleben und Armieren von Dämmplatten, Dämmputzen und Gestalten von Oberflächen
- Zwischenputzschicht (d= 6 - 8 mm) auf HECK Dämmputz EPS bei Endputzdicke von mineralischen Oberputzen von weniger als 8 mm Putzdicke
- Maschinengängig
- Für Anwendungen im Sockelbereich geeignet
- Farbton: weiß oder farbig (Pastelltöne)
- Armieren/Oberputz: ca. 1 kg/m²/mm
- Kleben:
 - Punktverklebung (Schienensystem): ca. 1,7 kg/m²
 - Wulst-Punkt-Verklebung: ca. 3,3 kg/m²
 - Bauteilverfahren: ca. 5 kg/m²
 - vollflächige Verklebung: ca. 6,7 kg/m²



Artikel-Nr.	Artikeleigenschaft	Farbe	Verbrauch	VPE enthält	Verpackung/Lieferform	Palette enthält	EAN 4042602	Einzelpreis in € (1-5)	Staffelpreis in € (6-20)	Staffelpreis in € (>21)
51176153	HECK K+A PLUS	weiß	siehe Text	20 kg	Sack	40 S.	402642	1,82/kg		
51350205	HECK K+A PLUS	weiß	siehe Text	900 kg	Big Bag		403144	1,82/kg		
51352166	HECK K+A PLUS	weiß	siehe Text	900 kg	Minitainer		403151	1,82/kg		
51176259	HECK K+A PLUS	farbig	siehe Text	20 kg	Sack	40 S.	402949	2,32/kg	2,18/kg	2,07/kg
51349834	HECK K+A PLUS	farbig	siehe Text	900 kg	Big Bag		403168	2,32/kg	2,18/kg	2,07/kg
51349993	HECK K+A PLUS	farbig	siehe Text	900 kg	Minitainer		403175	2,32/kg	2,18/kg	2,07/kg

** Lieferzeit beachten

Hochleistungs-dämmssystem
HECK AERO

HECK WDVS

HECK Dämmputzsysteme

HECK Innendämm-system

HECK Kellerdecken-dämmssystem

HECK Beschichtungs-systeme

Bauwerks-abblöschung, Injektionsmörtel

Putzsysteme

Sicht-mauerwerk

Anstrichsysteme, wasserabweisende Imprägnierung

Sonder-rezepte

Allgemeine Infor-mationen



HECK AGG (Armierungsgewebe fein)



- Alkalibeständiges Glasfasergewebe
- Maschenweite: ca. 4 mm x 4 mm
- Farbe: weiß
- Dieses Produkt kann für das Hochleistungsdämmsystem HECK AERO verwendet werden (AERO READY)



Artikel-Nr.	Artikeleigenschaft	Farbe	Verbrauch	VPE enthält	Verpackung/Lieferform	Palette enthält	EAN 4042602	Einzelpreis in € (1-5)	Staffelpreis in € (6-20)	Staffelpreis in € (>21)
45027405	HECK Armierungsgewebe fein Breite: 1m	weiß	ca. 1,1m ² /m ²	50 m ²	Rolle	30 R.	018805	2,24/m²		
45081286	HECK Armierungsgewebe fein Breite: 1,10m **	weiß	ca. 1,1m ² /m ²	55 m ²	Rolle	30 R.	406244	2,24/m²		

3.4 Oberputze

3.4.1 Mineralische Beschichtungen

HECK STR (Strukturputz)



- Werk trockenmörtel CR, CS II, W 2 (P I) zur Herstellung dünn-schichtiger Oberputze
- Mineralischer Dekorputz
- Wasserabweisend
- Innen- und Außenbereich
- WDVS-geeignet
- Nicht sockelgeeignet
- Verschiedene Putzweisen: Kratzputzstruktur KC2, KC3, KC4 und Reibputzstruktur R3



Artikel-Nr.	Artikeleigenschaft	Farbe	Verbrauch	VPE enthält	Verpackung/Lieferform	Palette enthält	EAN 4042602	Einzelpreis in € (1-5)	Staffelpreis in € (6-20)	Staffelpreis in € (>21)
51630680	Kratzputzstruktur KC2 Größtkorn: ca. 2 mm	weiß	ca. 3,0kg/m ²	25 kg	Sack	42 S.	379203	0,78/kg		
51630574	Kratzputzstruktur KC2 Größtkorn: ca. 2 mm	farbig	ca. 3,0kg/m ²	25 kg	Sack	42 S.	379302	0,94/kg	0,90/kg	0,83/kg
51631528	Kratzputzstruktur KC3 Größtkorn: ca. 3 mm	weiß	ca. 3,6kg/m ²	25 kg	Sack	42 S.	382500	0,78/kg		
51631422	Kratzputzstruktur KC3 Größtkorn: ca. 3 mm	farbig	ca. 3,6kg/m ²	25 kg	Sack	42 S.	382609	0,94/kg	0,90/kg	0,83/kg
51632694	Kratzputzstruktur KC4 Größtkorn: ca. 4 mm	weiß	ca. 4,5kg/m ²	25 kg	Sack	42 S.	382708	0,78/kg		
51632588	Kratzputzstruktur KC4 Größtkorn: ca. 4 mm	farbig	ca. 4,5kg/m ²	25 kg	Sack	42 S.	382807	0,94/kg	0,90/kg	0,83/kg
51633118	Reibputzstruktur R3 Größtkorn: ca. 3 mm	weiß	ca. 3,0kg/m ²	25 kg	Sack	42 S.	382906	0,78/kg		
51633012	Reibputzstruktur R3 Größtkorn: ca. 3 mm	farbig	ca. 3,0kg/m ²	25 kg	Sack	42 S.	383002	0,94/kg	0,90/kg	0,83/kg



HECK ED (Edel-Dekor)

- Werk trockenmörtel CR, CS II, W 2 (P II) zur Herstellung dünn-schichtiger Oberputze im Innen- und Außenbereich
- Auf gering saugenden Untergründen wie HECK K+A oder Rajasil Sanierputzen sind die Typen „KC“ und „Waschputz“ ohne Grundierung verarbeitbar
- WDVS-geeignet
- Ohne zusätzliche Maßnahmen nicht sockelgeeignet
- Verschiedene Putzweisen: Kratzputzstruktur KC2, KC3, KC4 und Reibputzstruktur R3, R4
- Dieses Produkt kann für das Hochleistungs-dämm-system HECK AERO verwendet werden (AERO READY)



Artikel-Nr.	Artikeleigenschaft	Farbe	Verbrauch	VPE enthält	Verpackung/ Lieferform	Palette enthält	EAN 4042602	Einzelpreis in € (1-5)	Staffelpreis in € (6-20)	Staffelpreis in € (>21)
51631104	Kratzputzstruktur KC2 Größtkorn: ca. 2 mm	weiß	ca. 2,3kg/m ²	25 kg	Sack	40 S.	377100	1,73/kg		
51630998	Kratzputzstruktur KC2 Größtkorn: ca. 2 mm	farbig	ca. 2,3kg/m ²	25 kg	Sack	40 S.	377209	2,21/kg	2,08/kg	1,97/kg
51632058	Kratzputzstruktur KC3 Größtkorn: ca. 3 mm	weiß	ca. 2,9kg/m ²	25 kg	Sack	40 S.	377308	1,73/kg		
51631952	Kratzputzstruktur KC3 Größtkorn: ca. 3 mm	farbig	ca. 2,9kg/m ²	25 kg	Sack	40 S.	377407	2,21/kg	2,08/kg	1,97/kg
51632906	Kratzputzstruktur KC4 Größtkorn: ca. 4 mm	weiß	ca. 4,2kg/m ²	25 kg	Sack	40 S.	377506	1,73/kg		
51632853	Kratzputzstruktur KC4 Größtkorn: ca. 4 mm	farbig	ca. 4,2kg/m ²	25 kg	Sack	40 S.	377605	2,21/kg	2,08/kg	1,97/kg
51633436	Reibputzstruktur R3 Größtkorn: ca. 3 mm	weiß	ca. 2,4kg/m ²	25 kg	Sack	40 S.	377704	1,73/kg		
51633277	Reibputzstruktur R3 Größtkorn: ca. 3 mm	farbig	ca. 2,4kg/m ²	25 kg	Sack	40 S.	377803	2,21/kg	2,08/kg	1,97/kg
56317311	Reibputzstruktur R4 Größtkorn: ca. 4 mm	weiß	ca. 3,5kg/m ²	25 kg	Sack	40 S.	408033	1,73/kg		
56316728	Reibputzstruktur R4 Größtkorn: ca. 4 mm	farbig	ca. 3,5kg/m ²	25 kg	Sack	40 S.	408040	2,21/kg	2,08/kg	1,97/kg



HECK ED WP (Edel-Dekor Waschputz fein)

- Werk trockenmörtel CR, CS II, W 2 (P II) zur Herstellung dünn-schichtiger Oberputze im Innen- und Außenbereich
- Modellier- und Filzputz
- Putzdicke 3 - 5 mm
- Auf gering saugenden Untergründen wie HECK K+A oder Rajasil Sanierputzen sind die Typen „KC“ und „Waschputz“ ohne Grundierung verarbeitbar
- Größtkorn ca. 0,7 mm
- Nicht sockelgeeignet



Artikel-Nr.	Artikeleigenschaft	Farbe	Verbrauch	VPE enthält	Verpackung/ Lieferform	Palette enthält	EAN 4042602	Einzelpreis in € (1-5)	Staffelpreis in € (6-20)	Staffelpreis in € (>21)
51633913	HECK Edel-Dekor Waschputz fein	weiß	ca. 1,4kg/m ² /mm	25 kg	Sack	40 S.	378008	2,21/kg		
51633860	HECK Edel-Dekor Waschputz fein	farbig	ca. 1,4kg/m ² /mm	25 kg	Sack	40 S.	378107	2,76/kg	2,62/kg	2,50/kg

Hochleistungs-dämm-system HECK AERO

HECK WDVS

HECK Dämmputz-systeme

HECK Innendämm-system

HECK Kellerdecken-dämm-system

HECK Beschichtungs-systeme

Bauwerks-abdichtung, Injektionsmörtel

Putzsysteme

Sicht-mauerwerk

Anstrichsysteme, wasserabweisende Imprägnierung

Sonder-rezepturen

Allgemeine Infor-mationen



HECK ED WP (Edel-Dekor Waschputz grob)

- Werk trockenmörtel CR, CS II, W 2 (P II) zur Herstellung dünn-schichtiger Oberputze im Innen- und Außenbereich
- Auf gering saugenden Untergründen wie HECK K+A oder Rajasil Sanierputzen sind die Typen „KC“ und „Waschputz“ ohne Grundierung verarbeitbar
- Größtkorn ca. 1,0 mm
- Nicht sockelgeeignet
- Modellier- und Filzputz
- Putzdicke 5 - 8 mm



Artikel-Nr.	Artikeleigenschaft	Farbe	Verbrauch	VPE enthält	Verpackung/Lieferform	Palette enthält	EAN 4042602	Einzelpreis in € (1-5)	Staffelpreis in € (6-20)	Staffelpreis in € (>21)
51634920	HECK Edel-Dekor Waschputz grob	weiß	ca. 1,4kg/m ² /mm	25 kg	Sack	40 S.	378206	2,21/kg		
51634867	HECK Edel-Dekor Waschputz grob	farbig	ca. 1,4kg/m ² /mm	25 kg	Sack	40 S.	378305	2,76/kg	2,62/kg	2,50/kg



Rajasil EP WD (Edelputz WD)

- Werk trockenmörtel, CR, CS I (P I), W 2
- Kalk-Basis
- Dickschichtiger, wasserabweisender Oberputz
- Geeignet auf Unterputzen P II, Dämmputzsystemen, WDV-Systemen sowie Sanierputzen
- Nicht sockelgeeignet
- Zusätze wie zum Beispiel Spezialkorn und erhöhte Festigkeit für PII (nur für Kratzputze), Glimmerzusatz und Haftzusatz möglich
- Verschiedene Putzweisen
- Dieses Produkt kann für das Hochleistungs-dämmssystem HECK AERO verwendet werden (AERO READY)



Artikel-Nr.	Artikeleigenschaft	Farbe	Verbrauch	VPE enthält	Verpackung/Lieferform	Palette enthält	EAN 4042602	Einzelpreis in € (1-5)	Staffelpreis in € (6-20)	Staffelpreis in € (>21)
51629355	Kratzputz mittelfein Größtkorn: ca. 2,8 mm	weiß	ca. 16 - 20 kg/m ²	25 kg	Sack	42 S.	395609	0,75/kg		
51629302	Kratzputz mittelfein Größtkorn: ca. 2,8 mm	farbig	ca. 16 - 20 kg/m ²	25 kg	Sack	42 S.	395708	0,87/kg	0,83/kg	0,78/kg
51629461	Kratzputz mittel Größtkorn: ca. 4,0 mm	weiß	ca. 20 - 25 kg/m ²	25 kg	Sack	42 S.	396200	0,75/kg		
51629408	Kratzputz mittel Größtkorn: ca. 4,0 mm	farbig	ca. 20 - 25 kg/m ²	25 kg	Sack	42 S.	396309	0,87/kg	0,83/kg	0,78/kg
51630150	Kellenwurf fein Größtkorn: ca. 3,2 mm	weiß	ca. 6 - 8 kg/m ²	25 kg	Sack	42 S.	394701	0,75/kg		
51630097	Kellenwurf fein Größtkorn: ca. 3,2 mm	farbig	ca. 6 - 8 kg/m ²	25 kg	Sack	42 S.	412412	0,87/kg	0,83/kg	0,78/kg
51630256	Kellenwurf mittel Größtkorn: ca. 6,0 mm	weiß	ca. 10 - 12 kg/m ²	25 kg	Sack	42 S.	394800	0,75/kg		
51630203	Kellenwurf mittel Größtkorn: ca. 6,0 mm	farbig	ca. 10 - 12 kg/m ²	25 kg	Sack	42 S.	394909	0,87/kg	0,83/kg	0,78/kg
51630362	Kellenwurf grob Größtkorn: ca. 8,0 mm	weiß	ca. 14 - 16 kg/m ²	25 kg	Sack	42 S.	395005	0,75/kg		
51630309	Kellenwurf grob Größtkorn: ca. 8,0 mm	farbig	ca. 14 - 16 kg/m ²	25 kg	Sack	42 S.	395104	0,87/kg	0,83/kg	0,78/kg
51629567	Münchner Rauputz mittel Größtkorn: 6,0 mm	weiß	ca. 8 - 10 kg/m ²	25 kg	Sack	42 S.	395203	0,75/kg		
51629514	Münchner Rauputz mittel Größtkorn: 6,0 mm	farbig	ca. 8 - 10 kg/m ²	25 kg	Sack	42 S.	395302	0,87/kg	0,83/kg	0,78/kg
51629673	Alteutscher Putz mittel Größtkorn: ca. 3,2 mm	weiß	ca. 12 - 14 kg/m ²	25 kg	Sack	42 S.	394503	0,75/kg		
51629620	Alteutscher Putz mittel Größtkorn: ca. 3,2 mm	farbig	ca. 12 - 14 kg/m ²	25 kg	Sack	42 S.	394602	0,87/kg	0,83/kg	0,78/kg



51629938	Scheibputz fein Größtkorn: ca. 1,5 mm	weiß	ca. 6 - 8 kg/m ²	25 kg	Sack	42 S.	399409	0,75/kg		
51629885	Scheibputz fein Größtkorn: ca. 1,5 mm	farbig	ca. 6 - 8 kg/m ²	25 kg	Sack	42 S.	399508	0,87/kg	0,83/kg	0,78/kg
51629832	Scheibputz mittelfein Größtkorn: ca. 2,5 mm	weiß	ca. 7 - 9 kg/m ²	25 kg	Sack	42 S.	407814	0,75/kg		
51629779	Scheibputz mittelfein Größtkorn: ca. 2,5 mm	farbig	ca. 7 - 9 kg/m ²	25 kg	Sack	42 S.	400105	0,87/kg	0,83/kg	0,78/kg
51630044	Scheibputz mittel Größtkorn: ca. 4,0 mm	weiß	ca. 10 - 12 kg/m ²	25 kg	Sack	42 S.	400204	0,75/kg		
51629991	Scheibputz mittel Größtkorn: ca. 4,0 mm	farbig	ca. 10 - 12 kg/m ²	25 kg	Sack	42 S.	400303	0,87/kg	0,83/kg	0,78/kg
51629249	Besenwurf Größtkorn: ca. 1,5 mm	weiß	ca. 3,5 - 4,5 kg/m ²	25 kg	Sack	42 S.	395401	0,75/kg		
51629196	Besenwurf Größtkorn: ca. 1,5 mm	farbig	ca. 3,5 - 4,5 kg/m ²	25 kg	Sack	42 S.	395500	0,87/kg	0,83/kg	0,78/kg

Preiszuschläge für den Rajasil Edelputz WD:

Spezialkorn (nur für Kratzputze)	Glimmerzusatz	Haftzusatz	erhöhte Festigkeit, PII (nur für Kratzputze)
0,09 € / kg	0,04 € / kg	0,12 € / kg	0,04 € / kg



HECK K+A PLUS

- Werk trockenmörtel zum Verkleben und Armieren von Dämmplatten, Dämmputzen und Gestalten von Oberflächen
- Zwischenputzschicht (d= 6 - 8 mm) auf HECK Dämmputz EPS bei Endputzdicken von mineralischen Oberputzen von weniger als 8 mm Putzdicke
- Maschinengängig
- Für Anwendungen im Sockelbereich geeignet
- Farbton: weiß oder farbig (Pastellöne)
- Armieren/Oberputz: ca. 1 kg/m²/mm
- Kleben:
 - Punktverklebung (Schienensystem): ca. 1,7 kg/m²
 - Wulst-Punkt-Verklebung: ca. 3,3 kg/m²
 - Bauteilverfahren: ca. 5 kg/m²
 - vollflächige Verklebung: ca. 6,7 kg/m²



Artikel-Nr.	Artikeleigenschaft	Farbe	Verbrauch	VPE enthält	Verpackung/Lieferform	Palette enthält	EAN 4042602	Einzelpreis in € (1-5)	Staffelpreis in € (6-20)	Staffelpreis in € (>21)
51176153	HECK K+A PLUS	weiß	siehe Text	20 kg	Sack	40 S.	402642	1,82/kg		
51350205	HECK K+A PLUS	weiß	siehe Text	900 kg	Big Bag		403144	1,82/kg		
51352166	HECK K+A PLUS	weiß	siehe Text	900 kg	Minitainer		403151	1,82/kg		
51176259	HECK K+A PLUS	farbig	siehe Text	20 kg	Sack	40 S.	402949	2,32/kg	2,18/kg	2,07/kg
51349834	HECK K+A PLUS	farbig	siehe Text	900 kg	Big Bag		403168	2,32/kg	2,18/kg	2,07/kg
51349993	HECK K+A PLUS	farbig	siehe Text	900 kg	Minitainer		403175	2,32/kg	2,18/kg	2,07/kg

Hochleistungs-dämmssystem HECK AERO

HECK WDVS

HECK Dämmputzsysteme

HECK Innendämm-system

HECK Kellerdecken-dämmssystem

HECK Beschichtungs-systeme

Bauwerks-ablichtung, Injektionsmörtel

Putzsysteme

Sicht-mauerwerk

Anstrichsysteme, wasserabweisende Imprägnierung

Sonder-rezepturen

Allgemeine Infor-mationen



4.1 Systemaufbau mit HECK Dämmputzen

4.1.1 Untergrundvorbereitung

Rajasil SPB (Spritzbewurf)



- Werk trockenmörtel, CS IV (P III)
- Mit sulfatbeständigem Bindemittel
- Mit WTA-Zertifikat
- Als Haftbrücke (Spritzbewurf), netzförmiger oder volldeckender Auftrag
- Größtkorn: ca. 4 mm
- Verbrauch:
ca. 5 kg/m² bei netzförmigem Auftrag
ca. 8 kg/m² bei volldeckendem Auftrag



Artikel-Nr.	Artikeleigenschaft	Farbe	Verbrauch	VPE enthält	Verpackung/Lieferform	Palette enthält	EAN 4042602	Einzelpreis in € (1-5)	Staffelpreis in € (6-20)	Staffelpreis in € (>21)
51625168	Rajasil Spritzbewurf	grau	siehe oben	25 kg	Sack	40 S.	351506	0,93/kg		

Rajasil Trennvlies



- Glasvlies
- Diffusionsoffen
- Zum Abkoppeln von baudynamischen Rissen in Mauerwerk, Holzbalken etc.
- Breite ca. 33 cm



Artikel-Nr.	Artikeleigenschaft	Farbe	Verbrauch	VPE enthält	Verpackung/Lieferform	Palette enthält	EAN 4042602	Einzelpreis in € (1-5)	Staffelpreis in € (6-20)	Staffelpreis in € (>21)
45027866	Rajasil Trennvlies		ca. 1m/1m	33 m ²	Rolle		216102	4,10/m²		

Dämmputzträgermatte "Welnet"



- Mattengröße: 2100 mm x 1000 mm



Artikel-Nr.	Artikeleigenschaft	Farbe	Verbrauch	VPE enthält	Verpackung/Lieferform	Palette enthält	EAN 4042602	Einzelpreis in € (1-5)	Staffelpreis in € (6-20)	Staffelpreis in € (>21)
45027542	Wellenhöhe: 20 mm		ca. 1,1m ² /m ²	2,10 m ² 20 Matte	Matte	400 Matte	029801	11,82/m²		
45027543	Wellenhöhe: 30 mm		ca. 1,1m ² /m ²	2,10 m ² 20 Matte	Matte	400 Matte	029900	11,82/m²		



Befestigungskralle WD

- In Verbindung mit HECK Schraubdübel WD als Befestigungselement für die Dämmputzträgermatte "Welnet"



Artikel-Nr.	Artikeleigenschaft	Farbe	Verbrauch	VPE enthält	Verpackung/Lieferform	Palette enthält	EAN 4042602	Einzelpreis in € (1-5)	Staffelpreis in € (6-20)	Staffelpreis in € (>21)
45027510	Befestigungskralle WD		mind. 6 Stück/m ²	250 Stück	Karton		029504	0,33/St.		

HECK Schraubdübel WD

- Als Befestigungselement für Dämmputzträgermatte "Welnet"
- Für 10/80mm (Mindestverankerungslänge 70 mm)



Artikel-Nr.	Artikeleigenschaft	Farbe	Verbrauch	VPE enthält	Verpackung/Lieferform	Palette enthält	EAN 4042602	Einzelpreis in € (1-5)	Staffelpreis in € (6-20)	Staffelpreis in € (>21)
45027511	HECK Schraubdübel WD		mind. 6 Stück/m ²	50 Stück	Karton		029603	0,61/St.		

Hochleistungs-dämmsystem
HECK AERO

HECK WDVS

HECK Dämmputzsysteme

HECK Innendämmsystem

HECK Kellerdecken-dämmsystem

HECK Beschichtungs-systeme

Bauwerks-abdichtung, Injektionsmörtel

Putzsysteme

Sicht-mauerwerk

Anstrichsysteme, wasserabweisende Imprägnierung

Sonder-rezepturen

Allgemeine Infor-mationen



4.1.2 Dämmputze



HECK DP EPS (Dämmputz EPS)

- Werk trockenmörtel (P I)
- Bauphysikalisch optimal wärmedämmender Unterputz nach DIN V 18 550 Teil 3
- Wärmeleitfähigkeit $\lambda = 0,070$ W/mK
- Ergiebigkeit pro Sack (Inhalt 14 kg): 75 l Frischmörtel



Artikel-Nr.	Artikeleigenschaft	Farbe	Verbrauch	VPE enthält	Verpackung/Lieferform	Palette enthält	EAN 4042602	Einzelpreis in € (1-5)	Staffelpreis in € (6-20)	Staffelpreis in € (>21)
50257398	HECK Dämmputz EPS Größtkorn: 2,5 mm	hellgrau	ca. 12l/m ² /cm bzw. 2,24kg/m ² /cm	14 kg	Sack	32 S.	401805	2,60/kg		



HECK DP MIN (Mineralischer Dämmputz)

- Werk trockenmörtel (PI)
- Hoch wärmedämmender, spannungsarm erhärtender Putz
- Mit mineralischen Leichtzuschlägen
- Wärmeleitfähigkeit $\lambda = 0,090$ W/mK
- Wichtiger Hinweis: Für die Anwendung im Fassadenbereich ist der HECK DP MIN zwingend mit zusätzlicher Wasserabweisung (mit WA) zu bestellen!



Artikel-Nr.	Artikeleigenschaft	Farbe	Verbrauch	VPE enthält	Verpackung/Lieferform	Palette enthält	EAN 4042602	Einzelpreis in € (1-5)	Staffelpreis in € (6-20)	Staffelpreis in € (>21)
51628613	HECK Mineralischer Dämmputz o. WA	hellgrau	ca. 4kg/m ² /cm	15 kg	Sack	20 S.	314105	1,75/kg		
54291758	HECK Mineralischer Dämmputz mit WA	hellgrau	ca. 4kg/m ² /cm	15 kg	Sack	20 S.	408620	1,75/kg		

4.1.3 Armierung / Oberputze

HECK AGG (Armierungsgewebe fein)



- Alkalibeständiges Glasfasergewebe
- Maschenweite: ca. 4 mm x 4 mm
- Farbe: weiß
- Dieses Produkt kann für das Hochleistungsdämmssystem HECK AERO verwendet werden (AERO READY)



Artikel-Nr.	Artikeleigenschaft	Farbe	Verbrauch	VPE enthält	Verpackung/Lieferform	Palette enthält	EAN 4042602	Einzelpreis in € (1-5)	Staffelpreis in € (6-20)	Staffelpreis in € (>21)
45027405	HECK Armierungsgewebe fein Breite: 1m	weiß	ca. 1,1m ² /m ²	50 m ²	Rolle	30 R.	018805	2,24/m²		
45081286	HECK Armierungsgewebe fein Breite: 1,10m **	weiß	ca. 1,1m ² /m ²	55 m ²	Rolle	30 R.	406244	2,24/m²		



Rajasil KFP O WA (Kalkfeinputz ohne Wasserabweisung)

- Werk trockenmörtel, CR, CS I (P I), W 0
- Kalk-Basis
- Zur Herstellung dünn-schichtiger, feingefilterter Oberputze auf Rajasil Kalkputzen, Rajasil Trasskalkputzen und Rajasil Sanierputzen
- Geeignet im Innenbereich
- Putzdicke je Lage: ca. 5 mm
- Größtkorn: ca. 0,6 mm



Artikel-Nr.	Artikeleigenschaft	Farbe	Verbrauch	VPE enthält	Verpackung/ Lieferform	Palette enthält	EAN	Einzelpreis in € (1-5)	Staffelpreis in € (6-20)	Staffelpreis in € (>21)
51635503	Rajasil Kalkfeinputz ohne Wasserabweisung	altweiß	ca. 1,4 kg/m ² /mm	25 kg	Sack	40 S.	233406	1,36/kg		
51635556	Rajasil Kalkfeinputz ohne Wasserabweisung	farbig	ca. 1,4 kg/m ² /mm	25 kg	Sack	40 S.	250700	1,67/kg	1,62/kg	1,57/kg



Rajasil KFIP (Kalkfilzputz)

- Werk trockenmörtel, CR, CS III (P II), W 2
- Kalk-Basis
- Zur Herstellung dünn-schichtiger feingefilterter Oberputze auf Rajasil Kalkputzen, Trasskalkputzen
- Geeignet im Innen- und Außenbereich
- Putzdicke je Lage: 2 - 5 mm
- Größtkorn: 0,6 mm



Artikel-Nr.	Artikeleigenschaft	Farbe	Verbrauch	VPE enthält	Verpackung/ Lieferform	Palette enthält	EAN	Einzelpreis in € (1-5)	Staffelpreis in € (6-20)	Staffelpreis in € (>21)
56317364	Rajasil Kalkfilzputz	altweiß	ca. 1,4 kg/m ² /mm	25 kg	Sack	42 S.	402659	0,83/kg		

4.2 Systemaufbau mit HECK-Dämmplatten

4.2.1 Untergrundvorbereitung



Rajasil TG W (Tiefengrund W)

- Grundierung
- Auf Polymerisatharzbasis
- Mit oberflächenfestigender Wirkung
- Zur Reduzierung der Saugfähigkeit des Untergrundes
- Lösemittelfrei
- Verseifungsbeständig
- Dieses Produkt kann für das Hochleistungs-dämmsystem HECK AERO verwendet werden (AERO READY)



Artikel-Nr.	Artikeleigenschaft	Farbe	Verbrauch	VPE enthält	Verpackung/ Lieferform	Palette enthält	EAN	Einzelpreis in € (1-5)	Staffelpreis in € (6-20)	Staffelpreis in € (>21)
51587644	Rajasil Tiefengrund W		ca. 0,2 - 0,3 l/m ²	10 l	Gebinde	60 G.	005706	6,54/l		

Hochleistungs-dämmsystem HECK AERO

HECK WDVS

HECK Dämmputzsysteme

HECK Innendämmsystem

HECK Kellerdecken-dämmsystem

HECK Beschichtungs-systeme

Bauwerks-abdichtung, Injektionsmörtel

Putzsysteme

Sicht-mauerwerk

Anstrichsysteme, wasserabweisende Imprägnierung

Sonder-rezepteuren

Allgemeine Informationen



HECK K+A RENO

- Werk trockenmörtel, Klebe- u. Armierungsmörtel GR
- CS II, W 0 nach DIN EN 998-1 (P II nach DIN V 18550)
- Mit sulfatbeständigem Bindemittel zum Verkeben und Armieren von HECK Mineralschaumplatten und HECK Mineralwolle-Lamelle vor allem im Altbaubereich
- Auch auf salzbelastetem Altziegel- oder Bruchsteinmauerwerk und zum Kleben und Armieren von HECK Mineralschaumplatten (hydrophil) bei der Anwendung als Innendämmung von Außenwänden
- Armieren: ca. 1 kg/m²/mm
- Kleben: ca. 15 kg/m² bei Vollverklebung (Kleberauftrag auf Mauerwerk)



Artikel-Nr.	Artikeleigenschaft	Farbe	Verbrauch	VPE enthält	Verpackung/Lieferform	Palette enthält	EAN 4042602	Einzelpreis in € (1-5)	Staffelpreis in € (6-20)	Staffelpreis in € (>21)
52992622	HECK K+A RENO	grau	siehe Text	25 kg	Sack	40 S.	406473	2,53/kg		
53001208	HECK K+A RENO	grau	siehe Text	1.000 kg	Big Bag		406480	2,53/kg		
53001102	HECK K+A RENO	grau	siehe Text	1.200 kg	Minitainer		406497	2,53/kg		

4.2.2 Verklebung der HECK Innendämmplatten



HECK K+A RENO

- Werk trockenmörtel, Klebe- u. Armierungsmörtel GR
- CS II, W 0 nach DIN EN 998-1 (P II nach DIN V 18550)
- Mit sulfatbeständigem Bindemittel zum Verkeben und Armieren von HECK Mineralschaumplatten und HECK Mineralwolle-Lamelle vor allem im Altbaubereich
- Auch auf salzbelastetem Altziegel- oder Bruchsteinmauerwerk und zum Kleben und Armieren von HECK Mineralschaumplatten (hydrophil) bei der Anwendung als Innendämmung von Außenwänden
- Armieren: ca. 1 kg/m²/mm
- Kleben: ca. 1 kg/m²/mm bei Vollverklebung (Kleberauftrag auf Mauerwerk)



Artikel-Nr.	Artikeleigenschaft	Farbe	Verbrauch	VPE enthält	Verpackung/Lieferform	Palette enthält	EAN 4042602	Einzelpreis in € (1-5)	Staffelpreis in € (6-20)	Staffelpreis in € (>21)
52992622	HECK K+A RENO	grau	siehe Text	25 kg	Sack	40 S.	406473	2,53/kg		
53001208	HECK K+A RENO	grau	siehe Text	1.000 kg	Big Bag		406480	2,53/kg		
53001102	HECK K+A RENO	grau	siehe Text	1.200 kg	Minitainer		406497	2,53/kg		

4.2.3 HECK Innendämmplatten

HECK IDP MS (Innendämmplatte MS)



- Hydrophile mineralische Dämmplatte auf natürlicher Basis (ohne Faser- oder Kunststoffzusätze)
- Anwendung als Innendämmung im Wand und Deckenbereich
- Wärmeleitfähigkeit = 0,042 W/mK
- Baustoffklasse nach DIN 4102: A1, nicht brennbar
- Maße: 580 mm x 380 mm
- Kapillaraktiv und diffusionsoffen



Artikel-Nr.	Artikeleigenschaft	Farbe	Verbrauch	VPE enthält	Verpackung/Lieferform	Palette enthält	EAN 4042602	Einzelpreis in € (1-5)	Staffelpreis in € (6-20)	Staffelpreis in € (>21)
45087852	Stärke 50 mm		1m ² /m ²	31,74 m ²	Palette		406763	24,30/m²		
45087855	Stärke 60 mm		1m ² /m ²	26,45 m ²	Palette		406770	29,16/m²		
45087858	Stärke 80 mm		1m ² /m ²	18,51 m ²	Palette		406787	38,88/m²		
45087857	Stärke 100 mm		1m ² /m ²	15,87 m ²	Palette		406794	48,60/m²		
45087856	Stärke 120 mm		1m ² /m ²	13,22 m ²	Palette		406800	58,32/m²		



4.2.4 Armierung / Oberputze



Rajasil TG W (Tiefengrund W)

- Grundierung
- Auf Polymerisatharzbasis
- Mit oberflächenfestigender Wirkung
- Zur Reduzierung der Saugfähigkeit des Untergrundes
- Lösemittelfrei
- Verseifungsbeständig
- Dieses Produkt kann für das Hochleistungs-dämmsystem HECK AERO verwendet werden (AERO READY)



Artikel-Nr.	Artikeleigenschaft	Farbe	Verbrauch	VPE enthält	Verpackung/ Lieferform	Palette enthält	EAN 4042602	Einzelpreis in € (1-5)	Staffelpreis in € (6-20)	Staffelpreis in € (>21)
51587644	Rajasil Tiefengrund W		ca. 0,2 - 0,3 l/m ²	10 l	Gebinde	60 G.	005706	6,54/l		



HECK K+A PLUS

- Werk trockenmörtel zum Verkleben und Armieren von Dämmplatten, Dämmputzen und Gestalten von Oberflächen
- Zwischenputzschicht (d= 6 - 8 mm) auf HECK Dämmputz EPS bei Endputzdicken von mineralischen Oberputzen von weniger als 8 mm Putzdicke
- Maschinengängig
- Für Anwendungen im Sockelbereich geeignet
- Farbton: weiß oder farbig (Pastellöne)
- Armieren/Oberputz: ca. 1 kg/m²/mm
- Kleben:
 - Punktverklebung (Schienensystem): ca. 1,7 kg/m²
 - Wulst-Punkt-Verklebung: ca. 3,3 kg/m²
 - Bauteilverfahren: ca. 5 kg/m²
 - vollflächige Verklebung: ca. 6,7 kg/m²



Artikel-Nr.	Artikeleigenschaft	Farbe	Verbrauch	VPE enthält	Verpackung/ Lieferform	Palette enthält	EAN 4042602	Einzelpreis in € (1-5)	Staffelpreis in € (6-20)	Staffelpreis in € (>21)
51176153	HECK K+A PLUS	weiß	siehe Text	20 kg	Sack	40 S.	402642	1,82/kg		
51350205	HECK K+A PLUS	weiß	siehe Text	900 kg	Big Bag		403144	1,82/kg		
51352166	HECK K+A PLUS	weiß	siehe Text	900 kg	Minitainer		403151	1,82/kg		
51176259	HECK K+A PLUS	farbig	siehe Text	20 kg	Sack	40 S.	402949	2,32/kg	2,18/kg	2,07/kg
51349834	HECK K+A PLUS	farbig	siehe Text	900 kg	Big Bag		403168	2,32/kg	2,18/kg	2,07/kg
51349993	HECK K+A PLUS	farbig	siehe Text	900 kg	Minitainer		403175	2,32/kg	2,18/kg	2,07/kg

Hochleistungs-dämmsystem HECK AERO

HECK WDVS

HECK Dämmputzsysteme

HECK Innendämmsystem

HECK Kellerdecken-dämmsystem

HECK Beschichtungs-systeme

Bauwerks-abdichtung, Injektionsmörtel

Putzsysteme

Sicht-mauerwerk

Anstrichsysteme, wasserabweisende Imprägnierung

Sonder-rezepturen

Allgemeine Informationen

** Lieferzeit beachten



Rajasil KFP O WA (Kalkfeinputz ohne Wasserabweisung)

- Werk trockenmörtel, CR, CS I (P I), W 0
- Kalk-Basis
- Zur Herstellung dünn-schichtiger, feingefilterter Oberputze auf Rajasil Kalkputzen, Rajasil Trasskalkputzen und Rajasil Sanierputzen
- Geeignet im Innenbereich
- Putzdicke je Lage: ca. 5 mm
- Größtkorn: ca. 0,6 mm



Artikel-Nr.	Artikeleigenschaft	Farbe	Verbrauch	VPE enthält	Verpackung/Lieferform	Palette enthält	EAN 4042602	Einzelpreis in € (1-5)	Staffelpreis in € (6-20)	Staffelpreis in € (>21)
51635503	Rajasil Kalkfeinputz ohne Wasserabweisung	altweiß	ca. 1,4 kg/m ² /mm	25 kg	Sack	40 S.	233406	1,36/kg		
51635556	Rajasil Kalkfeinputz ohne Wasserabweisung	farbig	ca. 1,4 kg/m ² /mm	25 kg	Sack	40 S.	250700	1,67/kg	1,62/kg	1,57/kg



Rajasil KFIP (Kalkfilzputz)

- Werk trockenmörtel, CR, CS III (P II), W 2
- Kalk-Basis
- Zur Herstellung dünn-schichtiger feingefilterter Oberputze auf Rajasil Kalkputzen, Trasskalkputzen
- Geeignet im Innen- und Außenbereich
- Putzdicken Lage: 2 - 5 mm
- Größtkorn: 0,6 mm



Artikel-Nr.	Artikeleigenschaft	Farbe	Verbrauch	VPE enthält	Verpackung/Lieferform	Palette enthält	EAN 4042602	Einzelpreis in € (1-5)	Staffelpreis in € (6-20)	Staffelpreis in € (>21)
56317364	Rajasil Kalkfilzputz	altweiß	ca. 1,4 kg/m ² /mm	25 kg	Sack	42 S.	402659	0,83/kg		



HECK AGG (Armierungsgewebe fein)

- Alkalibeständiges Glasfasergewebe
- Maschenweite: ca. 4 mm x 4 mm
- Farbe: weiß
- Dieses Produkt kann für das Hochleistungsdämmsystem HECK AERO verwendet werden (AERO READY)



Artikel-Nr.	Artikeleigenschaft	Farbe	Verbrauch	VPE enthält	Verpackung/Lieferform	Palette enthält	EAN 4042602	Einzelpreis in € (1-5)	Staffelpreis in € (6-20)	Staffelpreis in € (>21)
45027405	HECK Armierungsgewebe fein Breite: 1m	weiß	ca. 1,1m ² /m ²	50 m ²	Rolle	30 R.	018805	2,24/m²		
45081286	HECK Armierungsgewebe fein Breite: 1,10m **	weiß	ca. 1,1m ² /m ²	55 m ²	Rolle	30 R.	406244	2,24/m²		



4.2.5 Zubehör optional



HECK Schraubdübel STR-U 2G

- Durchmesser 8 mm, Tellerdurchmesser 60 mm, Länge 115 - 455 mm
- Universal-Schraubdübel mit verzinkter Stahlschraube für die statisch relevante Befestigung von HECK AERO-, HECK EPS- oder MW-Dämmplatten auf Beton, Voll- und Lochbaustoffen sowie Porenbeton
- Zur Befestigung der HECK Wandschutzplatte
- Wärmebrückenarm
- Oberflächenbündige (HECK Verschlusselment für STR-U) oder bei EPS und MW 040 bei Plattendicke ab 80 mm alternativ auch versenkte Montage (HECK Polystyrol/ MW-Rondelle) möglich. Die Dübellänge bleibt in beiden Fällen unverändert
- Verankerungslängen im tragfähigen Untergrund: Beton, Voll- und Lochbaustoffen: 25 mm, Porenbeton und Hohlböcken aus Leichtbeton: 65 mm
- Bis Dübellänge 455 mm auf Anfrage erhältlich
- Dieses Produkt kann für das Hochleistungs-dämmsystem HECK AERO verwendet werden (AERO READY)



Artikel-Nr.	Artikeleigenschaft	Farbe	Verbrauch	VPE enthält	Verpackung/ Lieferform	Palette enthält	EAN 4042602	Einzelpreis in € (1-5)	Staffelpreis in € (6-20)	Staffelpreis in € (>21)
45027569	Dübellänge 115 mm Dämmplattenstärke 60 mm		n. Erfordernis	100 Stück	Karton	50 Kt.	300504	0,68/St.		
45027570	Dübellänge 135mm Dämmplattenstärke 80 mm		n. Erfordernis	100 Stück	Karton	40 Kt.	300603	0,75/St.		
45027571	Dübellänge 155 mm Dämmplattenstärke 100 mm		n. Erfordernis	100 Stück	Karton	40 Kt.	300702	0,97/St.		
45027572	Dübellänge 175 mm Dämmplattenstärke 120 mm		n. Erfordernis	100 Stück	Karton	30 Kt.	300801	1,06/St.		
45027573	Dübellänge 195 mm Dämmplattenstärke 140 mm		n. Erfordernis	100 Stück	Karton	30 Kt.	300900	1,33/St.		
45027574	Dübellänge 215 mm Dämmplattenstärke 160 mm		n. Erfordernis	100 Stück	Karton	30 Kt.	301006	1,62/St.		
45027575	Dübellänge 235 mm Dämmplattenstärke 180 mm		n. Erfordernis	100 Stück	Karton	20 Kt.	370903	1,97/St.		
45027576	Dübellänge 255 mm Dämmplattenstärke 200 mm		n. Erfordernis	100 Stück	Karton	20 Kt.	371009	2,09/St.		
45027577	Dübellänge 275 mm Dämmplattenstärke 220 mm		n. Erfordernis	100 Stück	Karton	20 Kt.	371108	2,44/St.		
45027578	Dübellänge 295 mm Dämmplattenstärke 240 mm		n. Erfordernis	100 Stück	Karton	20 Kt.	371207	2,54/St.		
45088586	Dübellänge 315 mm** Dämmplattenstärke 260 mm		n. Erfordernis	100 Stück	Karton	20 Kt.	408064	3,23/St.		
45088881	Dübellänge 335 mm** Dämmplattenstärke 280 mm		n. Erfordernis	100 Stück	Karton	20 Kt.	408330	3,87/St.		
45055627	Dübellänge 355 mm** Dämmplattenstärke 300 mm		n. Erfordernis	100 Stück	Karton	16 Kt.	402314	4,45/St.		
45088880	Dübellänge 375 mm** Dämmplattenstärke 320 mm		n. Erfordernis	100 Stück	Karton	16 Kt.	408323	5,02/St.		
45088882	Dübellänge 395 mm** Dämmplattenstärke 340 mm		n. Erfordernis	100 Stück	Karton	16 Kt.	408347	5,62/St.		

HECK IDP FL (Innendämmplatte FL)



- Mineralische Wärmedämmplatte aus leichtem zellstoffverstärktem Calciumsilikat
- Konstruktive Ergänzung der HECK Innendämmung bei Fenster- und Türleibungen
- Wärmeleitfähigkeit = 0,063 W/mK
- Baustoffklasse nach DIN 4102: A1, nicht brennbar
- Maße: 250 mm x 500 mm x 15 mm



Artikel-Nr.	Artikeleigenschaft	Farbe	Verbrauch	VPE enthält	Verpackung/ Lieferform	Palette enthält	EAN 4042602	Einzelpreis in € (1-5)	Staffelpreis in € (6-20)	Staffelpreis in € (>21)
45087854	Stärke 15 mm		1m ² /m ²	2,50 m ²	Paket	40 Paket	406817	82,25/m²		

** Lieferzeit beachten

Hochleistungs-dämmsystem HECK AERO

HECK WDVS

HECK Dämmputzsysteme

HECK Innendämmsystem

HECK Kellerdecken-dämmsystem

HECK Beschichtungs-systeme

Bauwerks-ablichtung, Injektionsmörtel

Putzsysteme

Sicht-mauerwerk

Anstrichsysteme, wasserabweisende Imprägnierung

Sonder-rezepteuren

Allgemeine Infor-mationen



5.1 Untergrundvorbereitung



Rajasil TG W (Tiefengrund W)

- Grundierung
- Auf Polymerisatharzbasis
- Mit oberflächenfestigender Wirkung
- Zur Reduzierung der Saugfähigkeit des Untergrundes
- Lösemittelfrei
- Verseifungsbeständig
- Dieses Produkt kann für das Hochleistungs-dämmssystem HECK AERO verwendet werden (AERO READY)



Artikel-Nr.	Artikeleigenschaft	Farbe	Verbrauch	VPE enthält	Verpackung/ Lieferform	Palette enthält	EAN 4042602	Einzelpreis in € (1-5)	Staffelpreis in € (6-20)	Staffelpreis in € (>21)
51587644	Rajasil Tiefengrund W		ca. 0,2 - 0,3 l/m ²	10 l	Gebinde	60 G.	005706	6,54/l		



HECK UG (Universalgrundierung)

- Quarzgefüllte haftungsverbessernde Grundierung auf Dispersionsbasis
- Für dünn-schichtige mineralische Strukturputze sowie Silikatputze, Siliconharzputze
- Für HECK Dämmsysteme



Artikel-Nr.	Artikeleigenschaft	Farbe	Verbrauch	VPE enthält	Verpackung/ Lieferform	Palette enthält	EAN 4042602	Einzelpreis in € (1-5)	Staffelpreis in € (6-20)	Staffelpreis in € (>21)
50180128	HECK Universalgrundierung	weiß	ca. 0,2-0,3l/m ²	3 l	Eimer	100 E.	412054	7,59/l		
51590877	HECK Universalgrundierung	weiß	ca. 0,2-0,3l/m ²	15 l	Eimer	24 E.	374000	6,18/l		
56318477	HECK Universalgrundierung Sonderfarbtöne auf Anfrage	farbig	ca. 0,2-0,3l/m ²	15 l	Eimer	24 E.	406725	7,59/l	7,36/l	7,14/l



5.2 Verkleben der Dämmplatten



HECK K+A

- Werk trockenmörtel zum Verkleben und Armieren von Dämmplatten
- Maschinengängig
- Für Anwendungen im Sockelbereich geeignet
- Verbrauchswerte beim Kleben auf glattem, ebenem Untergrund
- Armieren: ca. 1,2 kg/m²/mm
- Kleben:
 - Punktverklebung (Schienensystem): ca. 2 kg/m²
 - Wulst-Punkt-Verklebung: ca. 4 kg/m²
 - Bauteilverfahren: ca. 6 kg/m²
 - vollflächige Verklebung: ca. 8 kg/m²



Artikel-Nr.	Artikeleigenschaft	Farbe	Verbrauch	VPE enthält	Verpackung/Lieferform	Palette enthält	EAN 4042602	Einzelpreis in € (1-5)	Staffelpreis in € (6-20)	Staffelpreis in € (>21)
51166135	HECK K+A	grau	siehe Text	25 kg	Sack	42 S.	338200	1,16/kg		
51618331	HECK K+A	grau	siehe Text	1.000 kg	Big Bag		017808	1,16/kg		
51618437	HECK K+A	grau	siehe Text	1.200 kg	Minitainer		017709	1,16/kg		
51617536	HECK K+A	weiß	siehe Text	25 kg	Sack	42 S.	338408	1,20/kg		
51617589	HECK K+A	weiß	siehe Text	1.000 kg	Big Bag		238302	1,20/kg		
51617695	HECK K+A	weiß	siehe Text	1.200 kg	Minitainer		238104	1,20/kg		

5.3 Dämmplatten für Keller



HECK TOP DEC DP3 035

- Steinwolle mit RAL-Gütezeichen der Gütegemeinschaft Mineralwolle e.V.
- Anwendungsgebiet DI (Innendämmung der Decke - unterseitig)
- Baustoffklasse nach DIN 4102:A2, nicht brennbar
- Wärmeleitfähigkeit = 0,035 W/mK
- Maße: 580 mm x 1180 mm
- Kaschierung auf der Sichtseite Glasvlies (naturweiß, leicht gewellt)



Artikel-Nr.	Artikeleigenschaft	Farbe	Verbrauch	VPE enthält	Verpackung/Lieferform	Palette enthält	EAN 4042602	Einzelpreis in € (1-5)	Staffelpreis in € (6-20)	Staffelpreis in € (>21)
45084257	Stärke 50 mm**		1m ² /m ²	5,47 m ²	Paket	131,40 m ²	404073	auf Anfrage		
45050113	Stärke 60 mm**		1m ² /m ²	4,79 m ²	Paket	95,80 m ²	406008	auf Anfrage		
45050114	Stärke 80 mm**		1m ² /m ²	3,42 m ²	Paket	82,13 m ²	406015	auf Anfrage		
45050115	Stärke 100 mm**		1m ² /m ²	2,74 m ²	Paket	65,69 m ²	406022	auf Anfrage		
45089050	Stärke 120 mm**		1m ² /m ²	2,74 m ²	Paket	54,75 m ²	408453	auf Anfrage		
45089049	Stärke 140mm**		1m ² /m ²	2,05 m ²	Paket	41,06 m ²	408460	auf Anfrage		

** Lieferzeit beachten

Hochleistungs-dämmsystem
HECK AERO

HECK WDVS

HECK Dämmputzsysteme

HECK Innendämmsystem

HECK Kellerdecken-dämmsystem

HECK Beschichtungs-systeme

Bauwerks-abdichtung, Injektionsmörtel

Putzsysteme

Sicht-mauerwerk

Anstrichsysteme, wasserabweisende Imprägnierung

Sonder-rezepturen

Allgemeine Infor-mationen



5.4 Verdübelung der Dämmplatten



HECK Schraubdübel STR-U 2G

- Durchmesser 8 mm, Tellerdurchmesser 60 mm, Länge 115 - 455 mm
- Universal-Schraubdübel mit verzinkter Schraube für die statisch relevante Befestigung von HECK AERO-, HECK EPS- oder MW-Dämmplatten auf Beton, Voll- und Lochbaustoffen sowie Porenbeton
- Zur Befestigung der HECK Wandschutzplatte
- Wärmebrückenarm
- Oberflächenbündige (HECK Verschlussэлемент für STR-U) oder bei EPS und MW 040 bei Plattendicke ab 80 mm alternativ auch versenkte Montage (HECK Polystyrol/ MW-Rondelle) möglich. Die Dübellänge bleibt in beiden Fällen unverändert
- Verankerungslängen im tragfähigen Untergrund: Beton, Voll- und Lochbaustoffen: 25 mm, Porenbeton und Hohlböcken aus Leichtbeton: 65 mm
- Bis Dübellänge 455 mm auf Anfrage erhältlich
- Dieses Produkt kann für das Hochleistungs-dämmsystem HECK AERO verwendet werden (AERO READY)



Artikel-Nr.	Artikeleigenschaft	Farbe	Verbrauch	VPE enthält	Verpackung/ Lieferform	Palette enthält	EAN 4042602	Einzelpreis in € (1-5)	Staffelpreis in € (6-20)	Staffelpreis in € (>21)
45027569	Dübellänge 115 mm Dämmplattenstärke 60 mm		n. Erfordernis	100 Stück	Karton	50 Kt.	300504	0,68/St.		
45027570	Dübellänge 135mm Dämmplattenstärke 80 mm		n. Erfordernis	100 Stück	Karton	40 Kt.	300603	0,75/St.		
45027571	Dübellänge 155 mm Dämmplattenstärke 100 mm		n. Erfordernis	100 Stück	Karton	40 Kt.	300702	0,97/St.		
45027572	Dübellänge 175 mm Dämmplattenstärke 120 mm		n. Erfordernis	100 Stück	Karton	30 Kt.	300801	1,06/St.		
45027573	Dübellänge 195 mm Dämmplattenstärke 140 mm		n. Erfordernis	100 Stück	Karton	30 Kt.	300900	1,33/St.		
45027574	Dübellänge 215 mm Dämmplattenstärke 160 mm		n. Erfordernis	100 Stück	Karton	30 Kt.	301006	1,62/St.		
45027575	Dübellänge 235 mm Dämmplattenstärke 180 mm		n. Erfordernis	100 Stück	Karton	20 Kt.	370903	1,97/St.		
45027576	Dübellänge 255 mm Dämmplattenstärke 200 mm		n. Erfordernis	100 Stück	Karton	20 Kt.	371009	2,09/St.		
45027577	Dübellänge 275 mm Dämmplattenstärke 220 mm		n. Erfordernis	100 Stück	Karton	20 Kt.	371108	2,44/St.		
45027578	Dübellänge 295 mm Dämmplattenstärke 240 mm		n. Erfordernis	100 Stück	Karton	20 Kt.	371207	2,54/St.		
45088586	Dübellänge 315 mm** Dämmplattenstärke 260 mm		n. Erfordernis	100 Stück	Karton	20 Kt.	408064	3,23/St.		
45088881	Dübellänge 335 mm** Dämmplattenstärke 280 mm		n. Erfordernis	100 Stück	Karton	20 Kt.	408330	3,87/St.		
45055627	Dübellänge 355 mm** Dämmplattenstärke 300 mm		n. Erfordernis	100 Stück	Karton	16 Kt.	402314	4,45/St.		
45088880	Dübellänge 375 mm** Dämmplattenstärke 320 mm		n. Erfordernis	100 Stück	Karton	16 Kt.	408323	5,02/St.		
45088882	Dübellänge 395 mm** Dämmplattenstärke 340 mm		n. Erfordernis	100 Stück	Karton	16 Kt.	408347	5,62/St.		



6.1 Untergrundvorbereitung



Rajasil TG W (Tiefengrund W)

- Grundierung
- Auf Polymerisatharzbasis
- Mit oberflächenfestigender Wirkung
- Zur Reduzierung der Saugfähigkeit des Untergrundes
- Lösemittelfrei
- Verseifungsbeständig
- Dieses Produkt kann für das Hochleistungs-dämmsystem HECK AERO verwendet werden (AERO READY)



Artikel-Nr.	Artikeleigenschaft	Farbe	Verbrauch	VPE enthält	Verpackung/ Lieferform	Palette enthält	EAN 4042602	Einzelpreis in € (1-5)	Staffelpreis in € (6-20)	Staffelpreis in € (>21)
51587644	Rajasil Tiefengrund W		ca. 0,2 - 0,3 l/m ²	10 l	Gebinde	60 G.	005706	6,54/l		

Rajasil NIG



- Injektions-, Grundier- und Imprägniermittel (Konzentrat)
- Auf Siliconbasis nach neuesten Erkenntnissen der Nanotechnologie
- Zur nachträglichen Horizontalabdichtung im Rajasil Mehrstufenverfahren (1 : 9 mit Leitungswasser angemischt)
- Zur Grundierung für Rajasil SHF (Siliconharzfarbe) (1 : 14 mit Leitungswasser angemischt)
- Wasserabweisende Imprägnierung für mineralische Baustoffe (1 : 9 mit Leitungswasser angemischt)
- Hydrophobierend wirkend
- Leicht mischbar
- Sehr gutes Eindringvermögen



Artikel-Nr.	Artikeleigenschaft	Farbe	Verbrauch	VPE enthält	Verpackung/ Lieferform	Palette enthält	EAN 4042602	Einzelpreis in € (1-5)	Staffelpreis in € (6-20)	Staffelpreis in € (>21)
50129753	Rajasil NIG		siehe Tabelle	1 l	Gebinde	600 G.	410005	90,32/l		
50129751	Rajasil NIG		siehe Tabelle	5 l	Kanister	60 Ka.	409993	82,50/l		
50129732	Rajasil NIG		siehe Tabelle	20 l	Kanister	24 Ka.	410029	72,69/l		

Einsatzgebiet	Verpackung/ Lieferform	Mischverhältnis	Verbrauch Basismaterial	Kalk.-Netto Preis anwendungsfertig gemischt	Verbrauch anwendungsfertig gemischt
Horizontal-abdichtung	20 L	1 : 9	ca. 1,5 - 2,5 l/m ²	7,27 €/l	15 - 25 l/m ²
	5 L	1 : 9	Mauerwerks- querschnitt	8,25 €/l	Mauerwerks- querschnitt
	1 L	1 : 9		9,03 €/l	
Imprägnierung	20 L	1 : 9	ca. 20 - 80 ml/m ²	7,27 €/l	0,2 - 0,8 l/m ²
	5 L	1 : 9		8,25 €/l	
	1 L	1 : 9		9,03 €/l	
Grundierung	20 L	1 : 14	ca. 15 - 20 ml/m ²	4,85 €/l	0,2 - 0,3 l/m ²
	5 L	1 : 14		5,50 €/l	
	1 L	1 : 14		6,02 €/l	

** Lieferzeit beachten

Hochleistungs-dämmsystem HECK AERO

HECK WDVS

HECK Dämmputz-systeme

HECK Innendämm-system

HECK Kellerdecken-dämmsystem

HECK Beschichtungs-systeme

Bauwerks-abdichtung, Injektionsmörtel

Putzsysteme

Sicht-mauerwerk

Anstrichsysteme, wasserabweisende Imprägnierung

Sonder-rezepturen

Allgemeine Infor-mationen



Rajasil FIXATIV

- Grundier- und Verdünnungsmittel
- Für Rajasil Silikat-Fassadenfarbe, Rajasil Silikat-Innenfarbe und Heck Silikatputze
- Oberflächenfestigende Eigenschaften
- Zusätzliche Verbrauchsangaben: 0,2 l/m² je Arbeitsgang



Artikel-Nr.	Artikeleigenschaft	Farbe	Verbrauch	VPE enthält	Verpackung/Lieferform	Palette enthält	EAN 4042602	Einzelpreis in € (1-5)	Staffelpreis in € (6-20)	Staffelpreis in € (>21)
50269046	Rajasil FIXATIV		0,2 l/m ²	10 l	Kanister	60 Ka.	413488	8,03/l		



Rajasil FUNGIZID

- Anstrichmittel
- Zur Behandlung bei Schimmel-, Algen- und Moosbefall
- Auf mineralischen Baustoffen
- Zerstört Mikroorganismen
- Wirkt reinigend
- Hohe Eindringtiefe
- Gute Langzeitwirkung
- Zusätzliche Verbrauchsangaben: ca. 0,3 l/m² einmalige Tränkung
ca. 0,5 l/m² zweimalige Tränkung



Artikel-Nr.	Artikeleigenschaft	Farbe	Verbrauch	VPE enthält	Verpackung/Lieferform	Palette enthält	EAN 4042602	Einzelpreis in € (1-5)	Staffelpreis in € (6-20)	Staffelpreis in € (>21)
51592679	Rajasil FUNGIZID		siehe oben	5 l	Gebinde	90 G.	057705	12,96/l		
51592732	Rajasil FUNGIZID		siehe oben	20 l	Gebinde	24 G.	057804	11,27/l		

6.2 Anstriche Außen

6.2.1 Farben



Rajasil SHF (Siliconharzfarbe)

- Siliconharzfarbe
- Hohe Wasserdampf- und Kohlendioxid-durchlässigkeit
- Wasserabweisende Eigenschaften
- Zusätzlicher Schutz der Beschichtung gegen Algen- und Pilzbefall
- Geeignet als deckender Anstrich und Egalisationsanstrich
- Grundierung mit Rajasil NIG
- Zusätzliche Verbrauchsangaben: ca. 0,3 - 0,4 l/m² für Grund- und Schlussanstrich
- Dieses Produkt kann für das Hochleistungsdämmsystem MultiTherm AERO verwendet werden (AERO READY)



Artikel-Nr.	Artikeleigenschaft	Farbe	Verbrauch	VPE enthält	Verpackung/Lieferform	Palette enthält	EAN 4042602	Einzelpreis in € (1-5)	Staffelpreis in € (6-20)	Staffelpreis in € (>21)
50180129	Rajasil Siliconharzfarbe	weiß	ca. 0,3 - 0,4 l/m ²	3 l	Eimer	100 E.	412061	15,70/l		
56316940	Rajasil Siliconharzfarbe	farbig	ca. 0,3 - 0,4 l/m ²	3 l	Eimer	100 E.	407845	17,07/l		
51590718	Rajasil Siliconharzfarbe	weiß	ca. 0,3 - 0,4 l/m ²	12,50 l	Eimer	24 E.	353104	12,95/l		
50189693	Rajasil Siliconharzfarbe	farbig	ca. 0,3 - 0,4 l/m ²	12,50 l	Eimer	24 E.	412511	14,17/l	13,91/l	13,23/l



Rajasil SHF FILL (Siliconharz-Füllfarbe)

- Füllende Siliconharzfarbe
- Hohe Wasserdampf- und Kohlendioxid-durchlässigkeit
- Wasserabweisende Eigenschaften
- Zusätzlicher Schutz der Beschichtung gegen Algen- und Pilzbefall
- Rissüberdeckend bis 0,3 mm Rissbreite
- Geeignet als deckender Anstrich
- Grundierung mit Rajasil NIG
- Zusätzliche Verbrauchsangaben: 0,4 bis 0,7 l/m² für Grund- und Deckanstrich



Artikel-Nr.	Artikeleigenschaft	Farbe	Verbrauch	VPE enthält	Verpackung/ Lieferform	Palette enthält	EAN	Einzelpreis in € (1-5)	Staffelpreis in € (6-20)	Staffelpreis in € (>21)
51590930	Rajasil Siliconharz-Füllfarbe	weiß	ca. 0,4 - 0,7 l/m ²	12,50 l	Eimer	24 E.	052106	12,95/l		
51590983	Rajasil Siliconharz-Füllfarbe	farbig	ca. 0,4 - 0,7 l/m ²	12,50 l	Eimer	24 E.	052205	14,17/l	13,91/l	13,23/l



Rajasil SIF (Silikat-Fassadenfarbe)

- Silikatfarbe
- Einkomponentig
- Hohe Wasserdampf- und Kohlendioxid-durchlässigkeit
- Wasserabweisende Eigenschaften
- Zur farblichen Gestaltung von Sanierputz-, Alt- und Neuputzflächen
- Grundierung und Verdünnung mit Rajasil FIXATIV
- Zusätzliche Verbrauchsangaben: ca. 0,3 - 0,5 l/m² für Grund- und Schlussanstrich



Artikel-Nr.	Artikeleigenschaft	Farbe	Verbrauch	VPE enthält	Verpackung/ Lieferform	Palette enthält	EAN	Einzelpreis in € (1-5)	Staffelpreis in € (6-20)	Staffelpreis in € (>21)
51591089	Rajasil Silikat-Fassadenfarbe	weiß	ca. 0,3 - 0,5 l/m ²	15 l	Eimer	24 E.	052809	9,02/l		
50269041	Rajasil Silikat-Fassadenfarbe	farbig	ca. 0,3 - 0,5 l/m ²	15 l	Eimer	24 E.	413433	9,98/l	9,74/l	9,50/l



HECK FF UNI

- Hochwertige Fassadenbeschichtung auf Dispersionsbasis
- Schutz der Beschichtung gegen Algen- und Pilzbefall
- Für Neuputzflächen und als Egalisationsanstrich
- Für Anwendung im Sockelbereich geeignet



Artikel-Nr.	Artikeleigenschaft	Farbe	Verbrauch	VPE enthält	Verpackung/ Lieferform	Palette enthält	EAN	Einzelpreis in € (1-5)	Staffelpreis in € (6-20)	Staffelpreis in € (>21)
56318371	HECK FF UNI	weiß	ca. 0,2l/m ² / pro Anstrich	12,50 l	Eimer	24 E.	402895	10,74/l		
56317046	HECK FF UNI	farbig	ca. 0,2l/m ² / pro Anstrich	12,50 l	Eimer	24 E.	402871	11,67/l	11,33/l	10,81/l
56317099	HECK FF UNI	farbig	ca. 0,2l/m ² / pro Anstrich	3 l	Eimer	100 E.	402888	16,95/l		

Hochleistungs-dämmsystem
HECK AERO

HECK WDVS

HECK Dämmputz-systeme

HECK Innendämm-system

HECK Kellerdecken-dämmsystem

HECK Beschichtungs-systeme

Bauwerks-ablichtung, Injektionsmörtel

Putzsysteme

Sicht-mauerwerk

Anstrichsysteme, wasserabweisende Imprägnierung

Sonder-rezepturen

Allgemeine Infor-mationen



6.2.2 Imprägnierung

Rajasil NIG



- Injektions-, Grundier- und Imprägniermittel (Konzentrat)
- Auf Siliconbasis nach neuesten Erkenntnissen der Nanotechnologie
- Zur nachträglichen Horizontalabdichtung im Rajasil Mehrstufenverfahren (1 : 9 mit Leitungswasser angemischt)
- Zur Grundierung für Rajasil SHF (Siliconharzfarbe) (1 : 14 mit Leitungswasser angemischt)
- Wasserabweisende Imprägnierung für mineralische Baustoffe (1 : 9 mit Leitungswasser angemischt)
- Hydrophobierend wirkend
- Leicht mischbar
- Sehr gutes Eindringvermögen



Artikel-Nr.	Artikeleigenschaft	Farbe	Verbrauch	VPE enthält	Verpackung/ Lieferform	Palette enthält	EAN 4042602	Einzelpreis in € (1-5)	Staffelpreis in € (6-20)	Staffelpreis in € (>21)
50129753	Rajasil NIG		siehe Tabelle	1 l	Gebinde	600 G.	410005	90,32/l		
50129751	Rajasil NIG		siehe Tabelle	5 l	Kanister	60 Ka.	409993	82,50/l		
50129732	Rajasil NIG		siehe Tabelle	20 l	Kanister	24 Ka.	410029	72,69/l		

Einsatzgebiet	Verpackung/ Lieferform	Mischverhältnis	Verbrauch Basismaterial	Kalk.-Netto Preis anwendungsfertig gemischt	Verbrauch anwendungsfertig gemischt
Horizontal-abdichtung	20 L	1 : 9	ca. 1,5 - 2,5 l/m ²	7,27 €/l	15 - 25 l/m ²
	5 L	1 : 9	Mauerwerks- querschnitt	8,25 €/l	Mauerwerks- querschnitt
	1 L	1 : 9		9,03 €/l	
Imprägnierung	20 L	1 : 9	ca. 20 - 80 ml/m ²	7,27 €/l	0,2 - 0,8 l/m ²
	5 L	1 : 9		8,25 €/l	
	1 L	1 : 9		9,03 €/l	
Grundierung	20 L	1 : 14	ca. 15 - 20 ml/m ²	4,85 €/l	0,2 - 0,3 l/m ²
	5 L	1 : 14		5,50 €/l	
	1 L	1 : 14		6,02 €/l	

6.3 Anstriche Innen

HECK IF PREMIUM (HECK Innenfarbe Premium E.L.F.)



- Dispersionsfarbe
- Lösungsmittel- und weichmacherfrei
- Matt
- Mit sehr hoher Deckkraft
- Nassabriebklasse 3 nach DIN EN 13300
- Geruchsneutral
- Airless spritzbar
- Spannungsarm
- Diffusionsfähig
- Geeignet im Innenbereich



Artikel-Nr.	Artikeleigenschaft	Farbe	Verbrauch	VPE enthält	Verpackung/ Lieferform	Palette enthält	EAN 4042602	Einzelpreis in € (1-5)	Staffelpreis in € (6-20)	Staffelpreis in € (>21)
51595806	HECK Innenfarbe Premium	weiß	ca. 0,15l/m ² je Arbeitsgang	12,50 l	Eimer	24 E.	372808	5,08/l		



Rajasil SIF INTERIOR (Silikat-Innenfarbe)

- Einkomponentige Silikatfarbe
- Hohe Wasserdampf- und Kohlendioxid-durchlässigkeit
- Geeignet auf Sanierputz-, Altputz und Neuputzflächen
- Empfohlen für kapillaraktive und diffusions-offene HECK Innendämmsysteme
- Nassabriebklasse 2 nach DIN EN 13 300
- Geeignet im Innenbereich
- Grundierung mit Rajasil FIXATIV



Artikel-Nr.	Artikeleigenschaft	Farbe	Verbrauch	VPE enthält	Verpackung/ Lieferform	Palette enthält	EAN 4042602	Einzelpreis in € (1-5)	Staffelpreis in € (6-20)	Staffelpreis in € (>21)
50269051	Rajasil Silikat-Innenfarbe	weiß	ca. 0,15 - 0,2 l/m ² je Arbeitsgang	15 l	Eimer	24 E.	413440	6,83/l		
50269050	Rajasil Silikat-Innenfarbe	farbig	ca. 0,15 - 0,2 l/m ² je Arbeitsgang	15 l	Eimer	24 E.	413457	7,86/l	7,61/l	7,50/l

Hochleistungs-dämmsystem
HECK AERO

HECK WDVS

HECK Dämmputz-systeme

HECK Innendämm-system

HECK Kellerdecken-dämmsystem

HECK Beschichtungs-systeme

Bauwerks-abdichtung, Injektionsmörtel

Putzsysteme

Sicht-mauerwerk

Anstrichsysteme, wasserabweisende Imprägnierung

Sonder-rezepturen

Allgemeine Infor-mationen



Fassadenprofile



EPS-Profile mit Beschichtung

Material

Polystyrol EPS 035, entspricht den Qualitätsrichtlinien für Polystyrol-Fassadenplatten für HECK Wärmedämm-Verbundsysteme

Optik

- Sandsteinähnlich, hellbraune Farbe
- Leicht raue Oberfläche - ideale Haftbrücke für den gewünschten Anstrich
- Wählen Sie aus unserem Sortiment oder entscheiden sich für Sonderprofile

Eigenschaften

- Sehr geringes Gewicht, trotzdem äußerst stabil
- Auch mit großen Außenmaßen herstellbar und trotzdem noch leicht zu verarbeiten
- Witterungs- und formbeständig
- Problemlos anzupassen und zuzuschneiden

Verarbeitung

Aufgrund der hervorragenden Eigenschaften schnell zu verarbeiten. Einfache Verklebung ohne aufwendige konstruktive Befestigung.

Mineralische Profile

Material

Mineralischer Leichtbaustoff auf Silikatbasis mit geringem Bindemittelanteil aus Kunstharz, massiv

Optik

- Kompakt, steinähnlich
- Hellgraue Farbe
- Glatte, feine Oberfläche, wirkt wie herkömmlicher Stuck, daher auch im Innenbereich einsetzbar
- Wählen Sie aus unserem Sortiment oder entscheiden sich für Sonderprofile

Eigenschaften

- Geringeres Gewicht als die üblichen massiven Elemente
- Witterungs- und formbeständig
- Stoß- und schlagfest, druckfest
- Problemlos anzupassen und zuzuschneiden
- Schleifbar

Verarbeitung

Schnell und leicht zu verarbeiten. Im Bedarfsfall leicht zu reparieren. Größere Profile müssen gedübelt werden.



1.1 Untergrundvorbereitung für Bauwerksabdichtung

Rajasil SPB (Spritzbewurf)



- Werk trockenmörtel, CS IV (P III)
- Mit sulfatbeständigem Bindemittel
- Mit WTA-Zertifikat
- Als Haftbrücke (Spritzbewurf), netzförmiger oder volldeckender Auftrag
- Größtkorn: ca. 4 mm
- Verbrauch: ca. 5 kg/m² bei netzförmigem Auftrag
ca. 8 kg/m² bei volldeckendem Auftrag



Artikel-Nr.	Artikeleigenschaft	Farbe	Verbrauch	VPE enthält	Verpackung/Lieferform	Palette enthält	EAN	Einzelpreis in € (1-5)	Staffelpreis in € (6-20)	Staffelpreis in € (>21)
51625168	Rajasil Spritzbewurf	grau	siehe oben	25 kg	Sack	40 S.	351506	0,93/kg		

Rajasil SPP (Sperrputz)



- Werk trockenmörtel, GP, CS IV (P III), W 2
- Zement-Basis
- Als egalisierende Putzschicht vor dem Aufbringen der Abdichtung
- Geeignet im Innen- und Außenbereich
- Sockelgeeignet
- Putzdicke je Lage: 1 - 1,5 cm
- Größtkorn: ca. 2 mm



Artikel-Nr.	Artikeleigenschaft	Farbe	Verbrauch	VPE enthält	Verpackung/Lieferform	Palette enthält	EAN	Einzelpreis in € (1-5)	Staffelpreis in € (6-20)	Staffelpreis in € (>21)
51628136	Rajasil Sperrputz	grau	ca. 15 kg/m ² /cm	25 kg	Sack	40 S.	370200	1,01/kg		

1.2 Vertikalabdichtung

1.2.1 Kunststoffmodifizierte Bitumendickbeschichtung (KMB)

Rajasil BITU (Bitu-Voranstrich)



- Voranstrich
- Lösemittelfrei
- Für Rajasil DB (Dickbeschichtung) und Rajasil 2K DB (2 K-Dickbeschichtung)
- Verdünnung: 5 Teile Leitungswasser : 1 Teil Rajasil BITU (Bitu-Voranstrich)
- Verbrauch: Basismaterial ca. 40 ml/m²
Anwendungsfertig gemischt ca. 0,25 l/m²



Artikel-Nr.	Artikeleigenschaft	Farbe	Verbrauch	VPE enthält	Verpackung/Lieferform	Palette enthält	EAN	Einzelpreis in € (1-5)	Staffelpreis in € (6-20)	Staffelpreis in € (>21)
51593315	Rajasil Bitu-Voranstrich		siehe oben	12 l	Gebinde	45 G.	060408	4,07/l		

Hochleistungs-dämmsystem
HECK AERO

HECK WDVS

HECK Dämmputzsysteme

HECK Innendämmsystem

HECK Kellerdecken-dämmsystem

HECK Beschichtungs-systeme

Bauwerks-abdichtung, Injektionsmörtel

Putzsysteme

Sicht-mauerwerk

Anstrichsysteme, wasserabweisende Imprägnierung

Sonder-rezepturen

Allgemeine Informationen



Rajasil 2K DB (2 K-Dickbeschichtung)

- Zweikomponentige kunststoffmodifizierte Bitumendickbeschichtung (lösemittelfrei) gemäß DIN 18 195
- Mit Pulverkomponente
- Zur Herstellung flexibler Bauwerksabdichtungen
- Bei Bodenfeuchte/nichtstauendem Sickerwasser: Mindestnassschichtdicke 4 mm
- Bei aufstauendem Sickerwasser: Mindestnassschichtdicke: 5 mm
- Bei nichtdrückendem Wasser mäßige Beanspruchung: Mindestnassschichtdicke: 4 mm
- Zum Verkleben von Hartschaumdämmplatten
- Grundierung mit Rajasil BITU (Bitu-Voranstrich)
- Verbrauch:
Abdichtung: ca. 1 l/m²/mm
Verkleben Perimeterdämmung: ca. 1,8 l/m²



Artikel-Nr.	Artikeleigenschaft	Farbe	Verbrauch	VPE enthält	Verpackung/Lieferform	Palette enthält	EAN 4042602	Einzelpreis in € (1-5)	Staffelpreis in € (6-20)	Staffelpreis in € (>21)
50845433	Rajasil 2 K-Dickbeschichtung		siehe oben	30 l	Gebinde	14 G.	060309	3,49/l		



Rajasil DB (Dickbeschichtung)

- Kunststoffmodifizierte Bitumendickbeschichtung (lösemittelfrei) gemäß DIN 18 195
- Zur Herstellung flexibler Bauwerksabdichtungen
- Bei Bodenfeuchte, nichtstauendem Sickerwasser: Mindestnassschichtdicke: 4 mm
- Grundierung mit Rajasil BITU (Bitu-Voranstrich)



Artikel-Nr.	Artikeleigenschaft	Farbe	Verbrauch	VPE enthält	Verpackung/Lieferform	Palette enthält	EAN 4042602	Einzelpreis in € (1-5)	Staffelpreis in € (6-20)	Staffelpreis in € (>21)
53820959	Rajasil Dickbeschichtung		ca. 1 l/m ² /mm	30 l	Gebinde	18 G.	060200	3,09/l		



Rajasil AGG (Armierungsgittergewebe grob)

- Alkalibeständiges Glasfasergewebe
- Maschenweite: ca. 8 mm x 8 mm
- Farbe: weiß



Artikel-Nr.	Artikeleigenschaft	Farbe	Verbrauch	VPE enthält	Verpackung/Lieferform	Palette enthält	EAN 4042602	Einzelpreis in € (1-5)	Staffelpreis in € (6-20)	Staffelpreis in € (>21)
45027241	Rajasil Armierungsgittergewebe grob	weiß	1,1m ² /m ²	50 m ²	Rolle	24 R.	008905	2,76/m ²		



1.2.2 Dichtungsschlämme



Rajasil DS (Dichtungsschlämme starr)

- Werk trockenmörtel CS IV (P III)
- Zementgebunden
- Für Oberflächenabdichtungen im Innen- und Außenbereich
- Bodenfeuchte/nichtstauendes Sickerwasser: Mindestnassschichtdicke 2,5 mm
- Aufstauendes Sickerwasser, drückendes Wasser, Brauchwasserbehälterabdichtung: Mindestnassschichtdicke 3,5 mm
- Verbrauch bezieht sich auf die Nassschichtdicke
ca. 4 kg/m²/2,5 mm
ca. 6 kg/m²/3,5 mm



Artikel-Nr.	Artikeleigenschaft	Farbe	Verbrauch	VPE enthält	Verpackung/Lieferform	Palette enthält	EAN 4042602	Einzelpreis in € (1-5)	Staffelpreis in € (6-20)	Staffelpreis in € (>21)
51592944	Rajasil Dichtungsschlämme starr		siehe oben	25 kg	Sack	40 S.	058603	1,13/kg		



Rajasil DS FLEX (Dichtungsschlämme flexibel)

- Werk trockenmörtel
- Einkomponentig
- Mineralisch, kunstharzvergütet
- Für flexible Oberflächenabdichtung im Innen- und Außenbereich
- Bodenfeuchte/nichtstauendes Sickerwasser: Mindestnassschichtdicke 3 mm
- Aufstauendes Sickerwasser, drückendes Wasser, Brauchwasserbehälterabdichtung: Mindestnassschichtdicke 3,5 mm
- Verbrauch bezieht sich auf die Nassschichtdicke:
ca. 3,3 kg/m²/3 mm
ca. 4,2 kg/m²/3,5 mm



Artikel-Nr.	Artikeleigenschaft	Farbe	Verbrauch	VPE enthält	Verpackung/Lieferform	Palette enthält	EAN 4042602	Einzelpreis in € (1-5)	Staffelpreis in € (6-20)	Staffelpreis in € (>21)
51165658	Rajasil Dichtungsschlämme flexibel		siehe oben	15 kg	Sack	64 S.	299006	5,14/kg		

1.3 Rajasil RAPID Innenabdichtung



Rajasil SPP RAPID (Sperrputz)

- Schneller Sperrputz
- Werk trockenmörtel GP CS IV (P III), W 2
- Zementbasis
- Sulfatbeständig
- Putzdicke: 1 bis 2 cm je Lage
- Hervorragende Hafteigenschaften
- Kein Spritzbewurf erforderlich



Artikel-Nr.	Artikeleigenschaft	Farbe	Verbrauch	VPE enthält	Verpackung/Lieferform	Palette enthält	EAN 4042602	Einzelpreis in € (1-5)	Staffelpreis in € (6-20)	Staffelpreis in € (>21)
50287841	Rajasil SPP RAPID (Sperrputz)	grau	1,5 kg/m ² /mm	25 kg	Sack	40 S.	413686	1,66/kg		

Hochleistungs-dämmsystem
HECK AERO

HECK WDVS

HECK Dämmputzsysteme

HECK Innendämmsystem

HECK Kellerdecken-dämmsystem

HECK Beschichtungssysteme

Bauwerksabdichtung, Injektionsmörtel

Putzsysteme

Sichtmauerwerk

Anstrichsysteme, wasserabweisende Imprägnierung

Sonderrezepte

Allgemeine Informationen



Rajasil DS RAPID (Dichtungsschlämme)

- Schnelle mineralische Dichtungsschlämme
- Werk trockenmörtel CS IV (P III)
- Zementbasis
- Sulfatbeständig
- Bodenfeuchte/nichtstauendes Sickerwasser: Mindestnassschichtdicke 2,5 mm
- Aufstauendes Sickerwasser, drückendes Wasser, Brauchwasserbehälterabdichtung: Mindestnassschichtdicke 3,5 mm
- Verbrauch bezogen auf die Nassschichtdicke:
4,5 kg / 2,5 mm
6,5 kg / 3,5 mm



Artikel-Nr.	Artikeleigenschaft	Farbe	Verbrauch	VPE enthält	Verpackung/Lieferform	Palette enthält	EAN 4042602	Einzelpreis in € (1-5)	Staffelpreis in € (6-20)	Staffelpreis in € (>21)
50305546	Rajasil DS RAPID (Dichtungsschlämme)	grau	siehe oben	25 kg	Sack	42 S.	413914	1,86/kg		



Rajasil DP RAPID (Dämmputz)

- Schneller mineralischer Dämmputz
- Werk trockenmörtel T CS I (PI)
- Kalkzementbasis
- Mineralische Leichtzuschläge
- Hervorragende Hafteigenschaften
- Kein Spritzbewurf erforderlich



Artikel-Nr.	Artikeleigenschaft	Farbe	Verbrauch	VPE enthält	Verpackung/Lieferform	Palette enthält	EAN 4042602	Einzelpreis in € (1-5)	Staffelpreis in € (6-20)	Staffelpreis in € (>21)
50300094	Rajasil DP RAPID (Dämmputz)	altweiß	4,5 kg/m ² /cm	12,50 kg	Sack	40 S.	413839	2,23/kg		



1.4 Horizontalabdichtung, Injektion

Rajasil NIG



- Injektions-, Grundier- und Imprägniermittel (Konzentrat)
- Auf Siliconbasis nach neuesten Erkenntnissen der Nanotechnologie
- Zur nachträglichen Horizontalabdichtung im Rajasil Mehrstufenverfahren (1 : 9 mit Leitungswasser angemischt)
- Zur Grundierung für Rajasil SHF (Siliconharzfarbe) (1 : 14 mit Leitungswasser angemischt)
- Wasserabweisende Imprägnierung für mineralische Baustoffe (1 : 9 mit Leitungswasser angemischt)
- Hydrophobierend wirkend
- Leicht mischbar
- Sehr gutes Eindringvermögen



Artikel-Nr.	Artikeleigenschaft	Farbe	Verbrauch	VPE enthält	Verpackung/ Lieferform	Palette enthält	EAN 4042602	Einzelpreis in € (1-5)	Staffelpreis in € (6-20)	Staffelpreis in € (>21)
50129753	Rajasil NIG		siehe Tabelle	1 l	Gebinde	600 G.	410005	90,32/l		
50129751	Rajasil NIG		siehe Tabelle	5 l	Kanister	60 Ka.	409993	82,50/l		
50129732	Rajasil NIG		siehe Tabelle	20 l	Kanister	24 Ka.	410029	72,69/l		

Einsatzgebiet	Verpackung/ Lieferform	Mischverhältnis	Verbrauch Basismaterial	Kalk.-Netto Preis anwendungsfertig gemischt	Verbrauch anwendungsfertig gemischt
Horizontalabdichtung	20 L	1 : 9	ca. 1,5 - 2,5 l/m ²	7,27 €/l	15 - 25 l/m ²
	5 L	1 : 9	Mauerwerksquerschnitt	8,25 €/l	Mauerwerksquerschnitt
	1 L	1 : 9		9,03 €/l	
Imprägnierung	20 L	1 : 9	ca. 20 - 80 ml/m ²	7,27 €/l	0,2 - 0,8 l/m ²
	5 L	1 : 9		8,25 €/l	
	1 L	1 : 9		9,03 €/l	
Grundierung	20 L	1 : 14	ca. 15 - 20 ml/m ²	4,85 €/l	0,2 - 0,3 l/m ²
	5 L	1 : 14		5,50 €/l	
	1 L	1 : 14		6,02 €/l	



Rajasil BLF (Bohrlochflüssigkeit)

- Injektionsmittel
- Auf Silikat- und Siliconatbasis
- Zur nachträglichen Horizontalabdichtung
- Hydrophobierend und kapillarverengend wirkend
- Drucklos und unter Druck verarbeitbar
- Rajasil BLF (Bohrlochflüssigkeit) ist Bestandteil der Mehrstufeninjektion
- Zubehör: Rajasil Injektionsbehälter, Rajasil Lamellenschlagpacker, Rajasil Verschlussstück
- Verbrauchsangaben beziehen sich auf m² Mauerwerksquerschnitt



Artikel-Nr.	Artikeleigenschaft	Farbe	Verbrauch	VPE enthält	Verpackung/ Lieferform	Palette enthält	EAN 4042602	Einzelpreis in € (1-5)	Staffelpreis in € (6-20)	Staffelpreis in € (>21)
51165711	Rajasil Bohrlochflüssigkeit		ca. 15 - 25 l/m ²	20 l	Gebinde	24 G.	059709	8,19/l		
51592997	Rajasil Bohrlochflüssigkeit		ca. 15 - 25 l/m ²	5 l	Gebinde	90 G.	339207	10,56/l		

Hochleistungs-
dämmsystem
HECK AERO

HECK WDVS

HECK
Dämmputz-
systeme

HECK
Innendämm-
system

HECK
Kellerdecken-
dämmsystem

HECK
Beschichtungs-
systeme

Bauwerks-
abdichtung,
Injektionsmörtel

Putzsysteme

Sicht-
mauerwerk

Anstrichsysteme,
wasserabweisende
Imprägnierung

Sonder-
rezepturen

Allgemeine
Infor-
mationen



Rajasil IM 0,1 (Injektionsmörtel 01)

- Werk trockenmörtel CS IV (MG III)
- Kalkzement-Basis
- Mit erhöhtem Sulfatwiderstand
- Zum Verfüllen von Rissen und Hohlräumen im Mauerwerk
- Größtkorn: ca. 0,1 mm
- Rajasil IM 0,1 (Injektionsmörtel 01) ist Bestandteil der Mehrstufeninjektion



Artikel-Nr.	Artikeleigenschaft	Farbe	Verbrauch	VPE enthält	Verpackung/Lieferform	Palette enthält	EAN 4042602	Einzelpreis in € (1-5)	Staffelpreis in € (6-20)	Staffelpreis in € (>21)
51635874	Rajasil Injektionsmörtel 0,1		25 kg ergeben ca. 22 l Nassmörtel	25 kg	Sack	40 S.	059501	1,48/kg		



Rajasil IM 1,0 (Injektionsmörtel 1)

- Werk trockenmörtel CS III (MG II)
- Kalkzement-Basis
- Mit erhöhtem Sulfatwiderstand
- Zum Verfüllen von Rissen und Hohlräumen im Mauerwerk
- Größtkorn: ca. 1 mm



Artikel-Nr.	Artikeleigenschaft	Farbe	Verbrauch	VPE enthält	Verpackung/Lieferform	Palette enthält	EAN 4042602	Einzelpreis in € (1-5)	Staffelpreis in € (6-20)	Staffelpreis in € (>21)
51635927	Rajasil Injektionsmörtel 1,0		25 kg ergeben ca. 15 l Nassmörtel	25 kg	Sack	40 S.	059600	1,30/kg		



Rajasil Lamellenschlagpacker

- Einwegpacker (18 x 105 mm mit Außengewinde R ¼")
- Für die Injektion von Rajasil IM (Injektionsmörtel), Rajasil NIG, Rajasil BL (Bohrlochflüssigkeit)
- In Verbindung mit dem Rajasil Verschlussstück R ¼" zu verwenden
- Montage mit Rajasil Einschlagdöpper



Artikel-Nr.	Artikeleigenschaft	Farbe	Verbrauch	VPE enthält	Verpackung/Lieferform	Palette enthält	EAN 4042602	Einzelpreis in € (1-5)	Staffelpreis in € (6-20)	Staffelpreis in € (>21)
45027525	Rajasil Lamellenschlagpacker		ca. 10 Stück/m	100 Stück	Stück		240008	1,77/St.		



Rajasil Verschlussstück

- Anschlussstück (R 1/4") mit Schiebeventil
- Für Rajasil Lamellenschlagpacker (Packer mit Außengewinde R 1/4")
- Wiederverwendbar



Artikel-Nr.	Artikeleigenschaft	Farbe	Verbrauch	VPE enthält	Verpackung/ Lieferform	Palette enthält	EAN 4042602	Einzelpreis in € (1-5)	Staffelpreis in € (6-20)	Staffelpreis in € (>21)
45027526	Rajasil Verschlussstück		ca. 10 Stück/m	100 Stück	Stück		240107	4,02/St.		



Rajasil Einschlagdöpper

- Werkzeug
- Zum Setzen von Rajasil Lamellenschlagpacker



Artikel-Nr.	Artikeleigenschaft	Farbe	Verbrauch	VPE enthält	Verpackung/ Lieferform	Palette enthält	EAN 4042602	Einzelpreis in € (1-5)	Staffelpreis in € (6-20)	Staffelpreis in € (>21)
45027527	Rajasil Einschlagdöpper	schwarz		1 Stück	Stück		240206	3,66/St.		



Rajasil Injektionsbehälter

- Behälter
- Zum drucklosen Verfüllen von Rajasil BLF (Bohrlochflüssigkeit)
- Wiederverwendbar



Artikel-Nr.	Artikeleigenschaft	Farbe	Verbrauch	VPE enthält	Verpackung/ Lieferform	Palette enthält	EAN 4042602	Einzelpreis in € (1-5)	Staffelpreis in € (6-20)	Staffelpreis in € (>21)
45027546	Rajasil Injektionsbehälter	weiß	ca. 10 Stück/m	1 Stück	Stück	96 St.	060705	9,10/St.		

Hochleistungs-dämmsystem HECK AERO

HECK WDVS

HECK Dämmputzsysteme

HECK Innendämmsystem

HECK Kellerdecken-dämmsystem

HECK Beschichtungs-systeme

Bauwerks-abdichtung, Injektionsmörtel

Putzsysteme

Sicht-mauerwerk

Anstrichsysteme, wasserabweisende Imprägnierung

Sonder-rezepturen

Allgemeine Infor-mationen



2.1 Sanierputzsysteme

Rajasil SPB (Spritzbewurf)



- Werk trockenmörtel, CS IV (P III)
- Mit sulfatbeständigem Bindemittel
- Mit WTA-Zertifikat
- Als Haftbrücke (Spritzbewurf), netzförmiger oder volldeckender Auftrag
- Größtkorn: ca. 4 mm
- Verbrauch:
ca. 5 kg/m² bei netzförmigem Auftrag
ca. 8 kg/m² bei volldeckendem Auftrag



Artikel-Nr.	Artikeleigenschaft	Farbe	Verbrauch	VPE enthält	Verpackung/Lieferform	Palette enthält	EAN 4042602	Einzelpreis in € (1-5)	Staffelpreis in € (6-20)	Staffelpreis in € (>21)
51625168	Rajasil Spritzbewurf	grau	siehe oben	25 kg	Sack	40 S.	351506	0,93/kg		

Rajasil PGP (Porengrundputz SP2)



- Werk trockenmörtel, GP, CS II (P II), W 0
- Kalkzement-Basis
- Porengrundputz-WTA mit WTA-Zertifikat
- Maschinengängig
- Geeignet im Innen- und Außenbereich
- Putzdicke je Lage: bis 3 cm
- Größtkorn: ca. 2 mm



Artikel-Nr.	Artikeleigenschaft	Farbe	Verbrauch	VPE enthält	Verpackung/Lieferform	Palette enthält	EAN 4042602	Einzelpreis in € (1-5)	Staffelpreis in € (6-20)	Staffelpreis in € (>21)
51625327	Rajasil Porengrundputz SP2	grau	ca. 10 kg/m ² /cm	25 kg	Sack	40 S.	000602	1,42/kg		

Rajasil SP2 (Sanierputz SP2 grob/fein)



- Werk trockenmörtel, R, CS II (P II), W 2
- Sanierputz-WTA mit WTA-Zertifikat
- Für feuchtes und salzbelastetes Mauerwerk
- Maschinengängig
- Geeignet im Innen- und Außenbereich
- Putzdicke je Lage: bis 2 cm
- Größtkorn: grob ca. 3,5 mm, fein ca. 1,5 mm



Artikel-Nr.	Artikeleigenschaft	Farbe	Verbrauch	VPE enthält	Verpackung/Lieferform	Palette enthält	EAN 4042602	Einzelpreis in € (1-5)	Staffelpreis in € (6-20)	Staffelpreis in € (>21)
51622147	Grob Größtkorn: ca. 3,5 mm	weiß	ca. 12 kg/m ² /cm	25 kg	Sack	40 S.	002002	1,11/kg		
51621988	Fein Größtkorn: ca. 1,5 mm	weiß	ca. 12 kg/m ² /cm	25 kg	Sack	40 S.	257709	1,11/kg		
51622253	Grob Größtkorn: ca. 3,5 mm	farbig	ca. 12 kg/m ² /cm	25 kg	Sack	40 S.	002408	1,53/kg	1,43/kg	1,35/kg
51622041	Fein Größtkorn: ca. 1,5 mm	farbig	ca. 12 kg/m ² /cm	25 kg	Sack	40 S.	001906	1,53/kg	1,43/kg	1,35/kg



Rajasil EGM (Egalisiermörtel)

- Werk trockenmörtel, GP, CS II (P II), W 0
- Mit sulfatbeständigem Bindemittel
- Porengrundputz-WTA mit WTA-Zertifikat
- Maschinengängig
- Geeignet im Innen- und Außenbereich
- Putzdicke je Lage: bis 3 cm
- Größtkorn: ca. 2 mm



Artikel-Nr.	Artikeleigenschaft	Farbe	Verbrauch	VPE enthält	Verpackung/Lieferform	Palette enthält	EAN 4042602	Einzelpreis in € (1-5)	Staffelpreis in € (6-20)	Staffelpreis in € (>21)
51625645	Rajasil Egalisiermörtel	grau	ca. 11 kg/m ² /cm	25 kg	Sack	40 S.	001203	1,51/kg		



Rajasil SP3 (Sanierputz SP3)

- Werk trockenmörtel, R, CS II (P II), W 2
- Sanierputz-WTA mit WTA-Zertifikat
- Mit sulfatbeständigem Bindemittel
- Für feuchtes und salzbelastetes Mauerwerk
- Maschinengängig
- Einlagig verarbeitbar
- Spritzbewurf nicht generell notwendig
- Geeignet im Innen- und Außenbereich
- Putzdicke je Lage: bis 4 cm
- Größtkorn: ca. 1,5 mm



Artikel-Nr.	Artikeleigenschaft	Farbe	Verbrauch	VPE enthält	Verpackung/Lieferform	Palette enthält	EAN 4042602	Einzelpreis in € (1-5)	Staffelpreis in € (6-20)	Staffelpreis in € (>21)
51622412	Rajasil Sanierputz SP3	grau	ca. 7,5 kg/m ² /cm	20 kg	Sack	35 S.	338309	1,42/kg		



Rajasil SP4 (Sanierputz SP4 mit HyTer-Technologie)

- Werk trockenmörtel, R, CS II (P II), W 2
- Sanierputz-WTA mit WTA-Zertifikat
- Mit HyTer-Technologie
- Mit sulfatbeständigem Bindemittel
- Faserarmiert
- Einlagig verarbeitbar
- Spritzbewurf nicht generell notwendig
- Geeignet im Innen- und Außenbereich
- Putzdicke je Lage: bis 4 cm
- Größtkorn: ca. 1,5 mm
- schnelles Abbinden
- hohe Rissbeständigkeit
- hoher Weißgrad



Artikel-Nr.	Artikeleigenschaft	Farbe	Verbrauch	VPE enthält	Verpackung/Lieferform	Palette enthält	EAN 4042602	Einzelpreis in € (1-5)	Staffelpreis in € (6-20)	Staffelpreis in € (>21)
50157911	Rajasil Sanierputz SP4	weiß	ca. 7,5 kg/m ² /cm	20 kg	Sack	40 S.	411149	1,51/kg		

Hochleistungs-dämmsystem
HECK AERO

HECK WDVS

HECK Dämmputzsysteme

HECK Innendämmsystem

HECK Kellerdecken-dämmsystem

HECK Beschichtungs-systeme

Bauwerks-abdichtung, Injektionsmörtel

Putzsysteme

Sicht-mauerwerk

Anstrichsysteme, wasserabweisende Imprägnierung

Sonder-rezepturen

Allgemeine Informationen

** Lieferzeit beachten



Rajasil SPG (Sanierputzglätte)

- Werk trockenmörtel, CR, CS II (P II), W 2
- Kalk-Basis (hydraulischer Kalk)
- Zur Herstellung dünnschichtiger, feingefilterter Oberputze auf Rajasil Sanierputzen
- Geeignet im Innen- und Außenbereich
- Putzdicke innen: 3 mm, außen: 5 - 8 mm
- Größtkorn: ca. 0,6 mm



Artikel-Nr.	Artikeleigenschaft	Farbe	Verbrauch	VPE enthält	Verpackung/Lieferform	Palette enthält	EAN 4042602	Einzelpreis in € (1-5)	Staffelpreis in € (6-20)	Staffelpreis in € (>21)
51622571	Rajasil Sanierputzglätte	altweiß	ca. 1,4 kg/m ² /mm	25 kg	Sack	40 S.	003504	1,39/kg		
51622624	Rajasil Sanierputzglätte	farbig	ca. 1,4 kg/m ² /mm	25 kg	Sack	40 S.	003603	1,58/kg	1,44/kg	1,36/kg



Rajasil SSL (Sanierschlämme)

- Werk trockenmörtel, CR, CS III (P II), W 2
- Kalkzement-Basis
- Zur Herstellung dünnschichtiger Schlämmputze
- Auch auf schwach salzbelasteten Untergründen
- Geeignet im Innen- und Außenbereich
- Mindestputzdicke: 8 mm (schwach salzbelastete Untergründe), 5 mm (Oberputz)
- Größtkorn: ca. 1,5 mm



Artikel-Nr.	Artikeleigenschaft	Farbe	Verbrauch	VPE enthält	Verpackung/Lieferform	Palette enthält	EAN 4042602	Einzelpreis in € (1-5)	Staffelpreis in € (6-20)	Staffelpreis in € (>21)
51622836	Rajasil Sanierschlämme	altweiß	ca. 1,2 kg/m ² /mm	25 kg	Sack	42 S.	003900	1,36/kg		
51622942	Rajasil Sanierschlämme	farbig	ca. 1,2 kg/m ² /mm	25 kg	Sack	42 S.	004204	1,55/kg	1,41/kg	1,33/kg

2.2 Kalkputze (Kalkbaukasten) Siehe auch Tabelle Seite 126

2.2.1 Unter-, Oberputze



Rajasil KP (Kalkputz grob/mittel/fein)

- Werk trockenmörtel, GP, CS II (P II), W 0
- Kalk-Basis (hydraulischer Kalk)
- Mit Haftzusatz (HZ), Wasserabweisung (WA) und mit Flachfasern (FF) lieferbar
- Geeignet im Innen- und Außenbereich
- Nicht sockelgeeignet
- Putzdicke je Lage: grob bis 25 mm, mittel bis 15 mm, fein bis 10 mm
- Größtkorn: grob ca. 8 mm (nicht maschinengängig), mittel ca. 3,5 mm, fein ca. 1 mm



Artikel-Nr.	Artikeleigenschaft	Farbe	Verbrauch	VPE enthält	Verpackung/Lieferform	Palette enthält	EAN 4042602	Einzelpreis in € (1-5)	Staffelpreis in € (6-20)	Staffelpreis in € (>21)
51627076	Rajasil Kalkputz grob	beige	ca. 15 kg/m ² /cm	25 kg	Sack	42 S.	387901	0,46/kg		
51628931	Rajasil Kalkputz grob	farbig	ca. 15 kg/m ² /cm	25 kg	Sack	42 S.	388700	0,56/kg	0,54/kg	0,52/kg
51626970	Rajasil Kalkputz mittel	beige	ca. 15 kg/m ² /cm	25 kg	Sack	42 S.	386300	0,42/kg		
51628878	Rajasil Kalkputz mittel	farbig	ca. 15 kg/m ² /cm	25 kg	Sack	42 S.	384504	0,52/kg	0,50/kg	0,48/kg



51626917	Rajasil Kalkputz fein	beige	ca. 15 kg/m ² /cm	25 kg	Sack	42 S.	384702	0,42/kg		
51628825	Rajasil Kalkputz fein	farbig	ca. 15 kg/m ² /cm	25 kg	Sack	42 S.	385501	0,52/kg	0,50/kg	0,48/kg

	Körnung			Zusätze (Preis pro kg)			
	grob 8 mm	mittel 3,5 mm	fein 1,5 mm	Farbe	Haftzusatz	Wasserabweisung	Flachfasern
Rajasil KP	√	√	√	√	0,12 €	0,11 €	0,06 €

Rajasil KP HSNA (Kalkputz HSNA grob/mittel/fein)



- Werk trockenmörtel, GP, CS II (PII), W 0
- Kalkzement-Basis
- Mit Haftzusatz (HZ), Wasserabweisung (WA) und mit Flachsfaser (FF) lieferbar
- Sulfatbeständig
- Geeignet im Innen- und Außenbereich
- Nicht sockelgeeignet
- Putzdicke je Lage: grob bis 25 mm, mittel bis 15 mm, fein bis 10 mm
- Größtkorn: grob ca. 8 mm (nicht maschinengängig), mittel ca. 3,5 mm, fein ca. 1 mm



Artikel-Nr.	Artikeleigenschaft	Farbe	Verbrauch	VPE enthält	Verpackung/ Lieferform	Palette enthält	EAN 4042602	Einzelpreis in € (1-5)	Staffelpreis in € (6-20)	Staffelpreis in € (>21)
51625062	Rajasil Kalkputz HSNA grob	grau	ca. 15 kg/m ² /cm	25 kg	Sack	42 S.	381008	0,70/kg		
51625009	Rajasil Kalkputz HSNA mittel	grau	ca. 15 kg/m ² /cm	25 kg	Sack	42 S.	390307	0,62/kg		
51624956	Rajasil Kalkputz HSNA fein	grau	ca. 15 kg/m ² /cm	25 kg	Sack	42 S.	389509	0,62/kg		

	Körnung			Zusätze (Preis pro kg)			
	grob 8 mm	mittel 3,5 mm	fein 1,5 mm	Farbe	Haftzusatz	Wasserabweisung	Flachfasern
Rajasil KP HSNA	√	√	√	-	0,12 €	0,11 €	0,06 €

Rajasil TKP (Trasskalkputz grob/mittel/fein)



- Werk trockenmörtel, GP, CS II (PII), W 0
- Kalk-Basis (hydraulischer Kalk), Trassmehl
- Mit Haftzusatz (HZ) und mit Flachfasern (FF) lieferbar
- Geeignet im Innen- und Außenbereich
- Nicht sockelgeeignet
- Putzdicke je Lage: grob bis 25 mm, mittel bis 15 mm, fein bis 10 mm
- Größtkorn: grob ca. 8 mm (nicht maschinengängig), mittel ca. 3,5 mm, fein ca. 1,5 mm



Artikel-Nr.	Artikeleigenschaft	Farbe	Verbrauch	VPE enthält	Verpackung/ Lieferform	Palette enthält	EAN 4042602	Einzelpreis in € (1-5)	Staffelpreis in € (6-20)	Staffelpreis in € (>21)
51626864	Rajasil Trasskalkputz grob	beige	ca. 15 kg/m ² /cm	25 kg	Sack	42 S.	402673	0,46/kg		
51626811	Rajasil Trasskalkputz mittel	beige	ca. 15 kg/m ² /cm	25 kg	Sack	42 S.	406848	0,42/kg		
51626652	Rajasil Trasskalkputz fein	beige	ca. 15 kg/m ² /cm	25 kg	Sack	42 S.	406831	0,42/kg		

	Körnung			Zusätze (Preis pro kg)			
	grob 8 mm	mittel 3,5 mm	fein 1,5 mm	Farbe	Haftzusatz	Wasserabweisung	Flachfasern
Rajasil TKP	√	√	√	-	0,12	-	0,06

Hochleistungs-dämmsystem HECK AERO

HECK WDVS

HECK Dämmputzsysteme

HECK Innendämm-system

HECK Kellerdecken-dämmssystem

HECK Beschichtungs-systeme

Bauwerks-ablichtung, Injektionsmörtel

Putzsysteme

Sicht-mauerwerk

Anstrichsysteme, wasserabweisende Imprägnierung

Sonder-rezepturen

Allgemeine Infor-mationen



Rajasil LKP (Luftkalkputz grob/mittel/fein)

- Werk trockenmörtel, GP, CS I (PI), W 0
- Luftkalk-Basis, zementfrei
- Mit Haftzusatz (HZ) und mit Flachsfaser (FF) lieferbar
- Geeignet im Innen- und Außenbereich
- Nicht sockelgeeignet
- Putzdicke je Lage: grob bis 20 mm, mittel bis 15 mm, fein bis 10 mm
- Größtkorn: grob ca. 4 mm, mittel ca. 2 mm, fein ca. 1 mm



Artikel-Nr.	Artikeleigenschaft	Farbe	Verbrauch	VPE enthält	Verpackung/Lieferform	Palette enthält	EAN 4042602	Einzelpreis in € (1-5)	Staffelpreis in € (6-20)	Staffelpreis in € (>21)
51624267	Rajasil Luftkalkputz grob	altweiß	ca. 15 kg/m ² /cm	25 kg	Sack	42 S.	069401	0,68/kg		
51624867	Rajasil Luftkalkputz grob	farbig	ca. 15 kg/m ² /cm	25 kg	Sack	42 S.	407821	0,78/kg	0,76/kg	0,74/kg
51624797	Rajasil Luftkalkputz mittel	altweiß	ca. 15 kg/m ² /cm	25 kg	Sack	42 S.	381305	0,64/kg		
51624903	Rajasil Luftkalkputz mittel	farbig	ca. 15 kg/m ² /cm	25 kg	Sack	42 S.	381701	0,74/kg	0,72/kg	0,70/kg
51624108	Rajasil Luftkalkputz fein	altweiß	ca. 15 kg/m ² /cm	25 kg	Sack	42 S.	260105	0,64/kg		
51624691	Rajasil Luftkalkputz fein	farbig	ca. 15 kg/m ² /cm	25 kg	Sack	42 S.	407838	0,74/kg	0,72/kg	0,70/kg

	Körnung			Zusätze (Preis pro kg)			
	grob 4 mm	mittel 2 mm	fein 1 mm	Farbe	Haftzusatz	Wasserabweisung	Flachsfasern
Rajasil LKP	√	√	√	√	0,12 €	-	0,06 €



Rajasil BP (Brandenburger Putz grob/mittel/fein)

- Werk trockenmörtel, GP, CS I (PI), W 0
- Luftkalk-Basis, zementfrei
- Sieblinie nach historischen Befunden
- Geeignet im Innen- und Außenbereich
- Nicht sockelgeeignet
- Putzdicke je Lage: grob bis 20 mm, mittel bis 15 mm, fein bis 10 mm
- Größtkorn: grob ca. 4 mm, mittel ca. 2 mm, fein ca. 1 mm



Artikel-Nr.	Artikeleigenschaft	Farbe	Verbrauch	VPE enthält	Verpackung/Lieferform	Palette enthält	EAN 4042602	Einzelpreis in € (1-5)	Staffelpreis in € (6-20)	Staffelpreis in € (>21)
51624532	Rajasil Brandenburger Putz grob (ca. 4 mm)	altweiß	ca. 15 kg/m ² /cm	25 kg	Sack	42 S.	376707	0,77/kg		
51624426	Rajasil Brandenburger Putz mittel (ca. 2 mm)	altweiß	ca. 15 kg/m ² /cm	25 kg	Sack	42 S.	376608	0,73/kg		
51624373	Rajasil Brandenburger Putz fein (ca. 1 mm)	altweiß	ca. 15 kg/m ² /cm	25 kg	Sack	42 S.	376509	0,73/kg		



Rajasil KGP (Kalkgrundputz)

- Werk trockenmörtel, GP, CS I (P I), W 0
- Kalk-Basis
- Geeignet im Innen- und Außenbereich
- Nicht sockelgeeignet
- Putzdicke je Lage: bis 15 mm
- Größtkorn: 1 mm



Artikel-Nr.	Artikeleigenschaft	Farbe	Verbrauch	VPE enthält	Verpackung/ Lieferform	Palette enthält	EAN 4042602	Einzelpreis in € (1-5)	Staffelpreis in € (6-20)	Staffelpreis in € (>21)
51627129	Rajasil Kalkgrundputz	hellgrau	ca. 15 kg/m ² /cm	25 kg	Sack	42 S.	372099	0,29/kg		

2.2.2 Oberputze



Rajasil KFP WA (Kalkfeinputz mit Wasserabweisung)

- Werk trockenmörtel, CR, CS I (P I), W 1
- Kalk-Basis
- Zur Herstellung dünn-schichtiger, feingefilterter Oberputze auf Rajasil Kalkputzen, Rajasil Trasskalkputzen und Rajasil Sanierputzen
- Geeignet im Innen- und Außenbereich
- Nicht sockelgeeignet
- Putzdicke: ca. 5 mm
- Größtkorn: ca. 0,6 mm



Artikel-Nr.	Artikeleigenschaft	Farbe	Verbrauch	VPE enthält	Verpackung/ Lieferform	Palette enthält	EAN 4042602	Einzelpreis in € (1-5)	Staffelpreis in € (6-20)	Staffelpreis in € (>21)
51628984	Rajasil Kalkfeinputz mit Wasserabweisung	altweiß	ca. 1,4 kg/m ² /mm	25 kg	Sack	40 S.	003702	1,39/kg		
51629037	Rajasil Kalkfeinputz mit Wasserabweisung	farbig	ca. 1,4 kg/m ² /mm	25 kg	Sack	40 S.	003801	1,75/kg	1,70/kg	1,65/kg



Rajasil KFP O WA (Kalkfeinputz ohne Wasserabweisung)

- Werk trockenmörtel, CR, CS I (P I), W 0
- Kalk-Basis
- Zur Herstellung dünn-schichtiger, feingefilterter Oberputze auf Rajasil Kalkputzen, Rajasil Trasskalkputzen und Rajasil Sanierputzen
- Geeignet im Innenbereich
- Putzdicke je Lage: ca. 5 mm
- Größtkorn: ca. 0,6 mm



Artikel-Nr.	Artikeleigenschaft	Farbe	Verbrauch	VPE enthält	Verpackung/ Lieferform	Palette enthält	EAN 4042602	Einzelpreis in € (1-5)	Staffelpreis in € (6-20)	Staffelpreis in € (>21)
51635503	Rajasil Kalkfeinputz ohne Wasserabweisung	altweiß	ca. 1,4 kg/m ² /mm	25 kg	Sack	40 S.	233406	1,36/kg		
51635556	Rajasil Kalkfeinputz ohne Wasserabweisung	farbig	ca. 1,4 kg/m ² /mm	25 kg	Sack	40 S.	250700	1,67/kg	1,62/kg	1,57/kg

** Lieferzeit beachten

Hochleistungs-dämm-system HECK AERO

HECK WDVS

HECK Dämmputz-systeme

HECK Innendämm-system

HECK Kellerdecken-dämm-system

HECK Beschichtungs-systeme

Bauwerks-abblöschung, Injektionsmörtel

Putzsysteme

Sicht-mauerwerk

Anstrichsysteme, wasserabweisende Imprägnierung

Sonder-rezepturen

Allgemeine Infor-mationen



Rajasil KFIP (Kalkfilzputz)

- Werk trockenmörtel, CR, CS III (P II), W 2
- Kalk-Basis
- Zur Herstellung dünn-schichtiger fein gefilterter Oberputze auf Rajasil Kalkputzen, Trasskalkputzen
- Geeignet im Innen- und Außenbereich
- Putzdicke Lage: 2 - 5 mm
- Größtkorn: 0,6 mm



Artikel-Nr.	Artikeleigenschaft	Farbe	Verbrauch	VPE enthält	Verpackung/Lieferform	Palette enthält	EAN 4042602	Einzelpreis in € (1-5)	Staffelpreis in € (6-20)	Staffelpreis in € (>21)
56317364	Rajasil Kalkfilzputz	altweiß	ca. 1,4 kg/m ² /mm	25 kg	Sack	42 S.	402659	0,83/kg		



Rajasil KG (Kalkglätte)

- Werk trockenmörtel, CR, CS I (P I), W 0
- Kalk-Basis
- Oberputz zur Herstellung glatter Oberflächen auf Rajasil Kalkputzen, Rajasil Trasskalkputzen
- Geeignet im Innenbereich
- Putzdicke: 1 - 2 mm
- Größtkorn: mehlfein



Artikel-Nr.	Artikeleigenschaft	Farbe	Verbrauch	VPE enthält	Verpackung/Lieferform	Palette enthält	EAN 4042602	Einzelpreis in € (1-5)	Staffelpreis in € (6-20)	Staffelpreis in € (>21)
51633595	Rajasil Kalkglätte	altweiß	ca. 2 kg/m ²	20 kg	Sack	35 S.	383408	0,83/kg		

2.3 Kalkzement-, Kalkzementleichtputze, Zementputze, Gipskalkputze

2.3.1 Kalkzementputze



Rajasil UGP (Universalgrundputz)

- Werk trockenmörtel, GP, CS II (P II), W 0
- Kalkzement-Basis
- Geeignet als Unterputz und Einlagenputz innen
- Geeignet im Innen- und Außenbereich
- Putzdicke je Lage: bis 20 mm
- Größtkorn: ca. 2 mm



Artikel-Nr.	Artikeleigenschaft	Farbe	Verbrauch	VPE enthält	Verpackung/Lieferform	Palette enthält	EAN 4042602	Einzelpreis in € (1-5)	Staffelpreis in € (6-20)	Staffelpreis in € (>21)
51627341	Rajasil Universalgrundputz	grau	ca. 1,5 kg/m ² /mm	25 kg	Sack	42 S.	338903	0,27/kg		
51627447	Rajasil Universalgrundputz siehe Hinweise zum Container-Bezug	grau	ca. 1,5 kg/m ² /mm	12 Tonne	Container		035901	270,00/to		



Rajasil TYPE F

- Werk trockenmörtel, GP, CS II (P II), W 0
- Kalkzement-Basis
- Geeignet als einlagiger Haftputz für Betonflächen, Reparaturmörtel etc.
- Geeignet im Innen- und Außenbereich
- Putzdicke: 5 - 10 mm
- Größtkorn: ca. 2 mm



Artikel-Nr.	Artikeleigenschaft	Farbe	Verbrauch	VPE enthält	Verpackung/ Lieferform	Palette enthält	EAN	Einzelpreis in € (1-5)	Staffelpreis in € (6-20)	Staffelpreis in € (>21)
51628030	Rajasil TYPE F	grau	ca. 1,5 kg/m ² /mm	25 kg	Sack	40 S.	036908	0,45/kg		



Rajasil SM VARIO (Spritzmörtel Vario)

- Werk trockenmörtel GP, CS II (MG II), W 0
- Sulfatbeständig
- Kalkzement-Basis
- Zum Vermauern, Verfugen und Verputzen
- Verarbeitung auch im Trockenspritzverfahren
- Innen- und Außenbereich
- Größtkorn: ca. 3,5 mm
- Farblich ab Grundfarbton grau lieferbar
- Verbrauch: ca. 15 kg/m²/cm
10 kg ergeben ca. 6,5 l Nassmörtel



Artikel-Nr.	Artikeleigenschaft	Farbe	Verbrauch	VPE enthält	Verpackung/ Lieferform	Palette enthält	EAN	Einzelpreis in € (1-5)	Staffelpreis in € (6-20)	Staffelpreis in € (>21)
51628348	Rajasil Spritzmörtel Vario	grau	siehe oben	25 kg	Sack	42 S.	384207	0,69/kg		
51628295	Rajasil Spritzmörtel Vario	farbig	siehe oben	25 kg	Sack	42 S.	384306	1,42/kg	1,37/kg	1,32/kg



Rajasil GFM (Gefachemörtel)

- Mineralischer Werk trockenmörtel, LW, CS III (P II), W 0
- Zum vollständigen und teilweisen Verfüllen von Gefachen
- Zum Verfüllen von Installationsschlitz
- Schnellabbindend
- Wärmedämmend
- Größtkorn: ca. 2 mm



Artikel-Nr.	Artikeleigenschaft	Farbe	Verbrauch	VPE enthält	Verpackung/ Lieferform	Palette enthält	EAN	Einzelpreis in € (1-5)	Staffelpreis in € (6-20)	Staffelpreis in € (>21)
53967239	Rajasil Gefachemörtel	grau	7 kg/m ² /cm	25 kg	Sack	40 S.	408422	1,02/kg		

- Hochleistungs-dämmssystem HECK AERO
- HECK WDVS
- HECK Dämmputzsysteme
- HECK Innendämm-system
- HECK Kellerdecken-dämmssystem
- HECK Beschichtungs-systeme
- Bauwerks-ablichtung, Injektionsmörtel
- Putzsysteme
- Sicht-mauerwerk
- Anstrichsysteme, wasserabweisende Imprägnierung
- Sonder-rezepturen
- Allgemeine Infor-mationen



2.3.2 Fassadenstuck

Rajasil GZM (Gesimsziehmörtel grob/fein)



- Werk trockenmörtel, GP, CS III (P II), W 0
- Kalkzement-Basis
- Zur Herstellung von Stuckprofilierungen (Gesimse, Lisenen etc.)
- Innen- und Außenbereich
- Größtkorn: grob ca. 4 mm, fein ca. 0,6 mm
- Putzdicke: grob bis ca. 30 mm/Schicht, fein bis 5 mm/Lage



Artikel-Nr.	Artikeleigenschaft	Farbe	Verbrauch	VPE enthält	Verpackung/Lieferform	Palette enthält	EAN 4042602	Einzelpreis in € (1-5)	Staffelpreis in € (6-20)	Staffelpreis in € (>21)
51623578	Rajasil Gesimsziehmörtel Grob: Größtkorn ca. 4 mm	grau	10 kg ergeben ca. 10 l Nassmörtel	25 kg	Sack	40 S.	008608	1,54/kg		
51623472	Rajasil Gesimsziehmörtel Fein: Größtkorn ca. 0,6	grau	10 kg ergeben ca. 7,5 l Nassmörtel	25 kg	Sack	40 S.	008509	1,48/kg		

2.3.3 Kalkzementleichtputze

Rajasil ULP (Ultraleichtputz)



- Werk trockenmörtel, LW, CS II (P II), W 2
- Kalkzement-Basis
- Leichtputz Typ II
- Mit mineralischen Leichtzuschlägen
- Geeignet als Unter- und Oberputz
- Geeignet im Innen- und Außenbereich
- Nicht sockelgeeignet
- Putzdicke je Lage 10 - 40 mm
- Größtkorn: ca. 2 mm



Artikel-Nr.	Artikeleigenschaft	Farbe	Verbrauch	VPE enthält	Verpackung/Lieferform	Palette enthält	EAN 4042602	Einzelpreis in € (1-5)	Staffelpreis in € (6-20)	Staffelpreis in € (>21)
51628507	Rajasil Ultraleichtputz	hellgrau	ca. 7 kg/m ² /cm	20 kg	Sack	30 S.	036007	1,00/kg		

Rajasil MLP (Mineraleichtputz)



- Werk trockenmörtel, LW, CS II (P II), W 2
- Kalkzement-Basis
- Leichtputz Typ I
- Mit mineralischen Leichtzuschlägen
- Geeignet als Unter- und Oberputz
- Geeignet im Innen- und Außenbereich
- Nicht sockelgeeignet
- Putzdicke je Lage 8 - 20 mm
- Größtkorn: ca. 2 mm



Artikel-Nr.	Artikeleigenschaft	Farbe	Verbrauch	VPE enthält	Verpackung/Lieferform	Palette enthält	EAN 4042602	Einzelpreis in € (1-5)	Staffelpreis in € (6-20)	Staffelpreis in € (>21)
51627553	Rajasil Mineraleichtputz	grau	ca. 1,2 kg/m ² /mm	25 kg	Sack	40 S.	338507	0,33/kg		
51627606	Rajasil Mineraleichtputz siehe Hinweise zum Container-Bezug	grau	ca. 1,2 kg/m ² /mm	12 Tonne	Container		036403	330,00/to		



Rajasil FLP (Faserleichtputz)

- Werk trockenmörtel, LW, CS II (P II), W 2
- Größtkorn: ca. 2 mm
- Kalkzement-Basis
- Leichtputz Typ I
- Mit mineralischen Leichtzuschlägen
- Geeignet als Unter- und Oberputz
- Geeignet im Innen- und Außenbereich
- Nicht sockelgeeignet
- Putzdicke je Lage 8 - 20 mm



Artikel-Nr.	Artikeleigenschaft	Farbe	Verbrauch	VPE enthält	Verpackung/ Lieferform	Palette enthält	EAN	Einzelpreis in € (1-5)	Staffelpreis in € (6-20)	Staffelpreis in € (>21)
50130860	Rajasil Faserleichtputz	grau	ca. 1,1 kg/m ² /mm	25 kg	Sack	40 S.	410050	0,39/kg		



Rajasil LSP (Leichtsockelputz)

- Werk trockenmörtel, LW, CS II (P II), W 2
- Größtkorn: ca. 2 mm
- Kalkzement-Basis
- Leichtputz Typ I
- Mit mineralischen Leichtzuschlägen
- Geeignet als Unter- und Oberputz
- Geeignet im Innen- und Außenbereich
- Sockelgeeignet
- Putzdicke je Lage 8 - 20 mm



Artikel-Nr.	Artikeleigenschaft	Farbe	Verbrauch	VPE enthält	Verpackung/ Lieferform	Palette enthält	EAN	Einzelpreis in € (1-5)	Staffelpreis in € (6-20)	Staffelpreis in € (>21)
51627924	Rajasil Leichtsockelputz	grau	ca. 1,3 kg/m ² /mm	25 kg	Sack	40 S.	036809	0,38/kg		

2.3.4 Zementputze



Rajasil SPP (Sperrputz)

- Werk trockenmörtel, GP, CS IV (P III), W 2
- Zement-Basis
- Als egalisierende Putzschicht vor dem Aufbringen der Abdichtung
- Geeignet im Innen- und Außenbereich
- Sockelgeeignet
- Putzdicke je Lage: 1 - 1,5 cm
- Größtkorn: ca. 2 mm



Artikel-Nr.	Artikeleigenschaft	Farbe	Verbrauch	VPE enthält	Verpackung/ Lieferform	Palette enthält	EAN	Einzelpreis in € (1-5)	Staffelpreis in € (6-20)	Staffelpreis in € (>21)
51628136	Rajasil Sperrputz	grau	ca. 15 kg/m ² /cm	25 kg	Sack	40 S.	370200	1,01/kg		

Hochleistungs-
dämmsystem
HECK AERO

HECK WDVS

HECK
Dämmputz-
systeme

HECK
Innendämm-
system

HECK
Kellerdecken-
dämmsystem

HECK
Beschichtungs-
systeme

Bauwerks-
abdichtung,
Injektionsmörtel

Putzsysteme

Sicht-
mauerwerk

Anstrichsysteme,
wasserabweisende
Imprägnierung

Sonder-
rezepturen

Allgemeine
Infor-
mationen



Rajasil ZP (Zementputz)

- Werk trockenmörtel, GP, CS IV (P III), W 0
- Zement-Basis
- Unter- und Oberputz auf festen Untergründen
- Geeignet im Innen- und Außenbereich
- Sockelgeeignet
- Putzdicke: 8 - 20 mm
- Größtkorn: ca. 2 mm



Artikel-Nr.	Artikeleigenschaft	Farbe	Verbrauch	VPE enthält	Verpackung/Lieferform	Palette enthält	EAN 4042602	Einzelpreis in € (1-5)	Staffelpreis in € (6-20)	Staffelpreis in € (>21)
51626493	Rajasil Zementputz	grau	ca. 1,4 kg/m ² /mm	25 kg	Sack	42 S.	370309	0,29/kg		

2.3.5 Gipskalkputze



Rajasil MP GK (Maschinenputz)

- Werk trockenmörtel, (P IV)
- Gipskalk-Basis
- Zum einlagigen Verputzen von Wandflächen und Betondecken
- Für maschinelle Verarbeitung
- Geeignet im Innenbereich
- Putzdicke: 5 - 15 mm
- Größtkorn: ca. 1 mm



Artikel-Nr.	Artikeleigenschaft	Farbe	Verbrauch	VPE enthält	Verpackung/Lieferform	Palette enthält	EAN 4042602	Einzelpreis in € (1-5)	Staffelpreis in € (6-20)	Staffelpreis in € (>21)
50257292	Rajasil Maschinenputz	naturweiß	ca. 1,2 kg/m ² /mm	25 kg	Sack	40 S.	401799	0,28/kg		



Rajasil HP (Haftputz)

- Werk trockenmörtel, (P IV)
- Gipskalk-Basis
- Zum einlagigen Verputzen von Wandflächen und Betondecken
- Verarbeitung von Hand
- Geeignet im Innenbereich
- Putzdicke: 5 - 15 mm
- Größtkorn: ca. 1 mm



Artikel-Nr.	Artikeleigenschaft	Farbe	Verbrauch	VPE enthält	Verpackung/Lieferform	Palette enthält	EAN 4042602	Einzelpreis in € (1-5)	Staffelpreis in € (6-20)	Staffelpreis in € (>21)
53370936	Rajasil Haftputz	weiß	ca. 1,4 kg/m ² /mm	25 kg	Sack	40 S.	407777	0,42/kg		



Rajasil FP (Fertigputz W)

- Werk trockenmörtel, (P IV)
- Gipskalk-Basis
- Zum einlagigen Verputzen von Wandflächen
- Verarbeitung von Hand
- Geeignet im Innenbereich
- Putzdicke: 5 - 15 mm
- Größtkorn: 1 mm



Artikel-Nr.	Artikeleigenschaft	Farbe	Verbrauch	VPE enthält	Verpackung/Lieferform	Palette enthält	EAN 4042602	Einzelpreis in € (1-5)	Staffelpreis in € (6-20)	Staffelpreis in € (>21)
53371095	Rajasil Fertigputz W		ca. 1,4 kg/m ² /mm	25 kg	Sack	40 S.	407784	0,34/kg		

2.4 Mineralische Spachtelmörtel



Rajasil USP (Universalspachtel)

- Werk trockenmörtel, GP, CS IV (P III), W 0
- Zement-Basis
- Geeignet als Dünnschichtputz auf festen Untergründen, Ansetzmörtel, etc.
- Geeignet im Innen- und Außenbereich
- Putzdicke: 3 - 5 mm
- Größtkorn: ca. 0,5 mm



Artikel-Nr.	Artikeleigenschaft	Farbe	Verbrauch	VPE enthält	Verpackung/Lieferform	Palette enthält	EAN 4042602	Einzelpreis in € (1-5)	Staffelpreis in € (6-20)	Staffelpreis in € (>21)
52858055	Rajasil Universalspachtel	grau	ca. 1,2 kg/m ² /mm	25 kg	Sack	40 S.	406305	1,45/kg		



Rajasil HM (Haftmörtel)

- Werk trockenmörtel, GP, CS IV (P III), W 2
- Kalkzement-Basis
- Geeignet als Haftbrücke, Dünnschichtputz auf problematischen Untergründen etc.
- Geeignet im Innen- und Außenbereich
- Putzdicke: 3 - 5 mm
- Größtkorn: ca. 1 mm



Artikel-Nr.	Artikeleigenschaft	Farbe	Verbrauch	VPE enthält	Verpackung/Lieferform	Palette enthält	EAN 4042602	Einzelpreis in € (1-5)	Staffelpreis in € (6-20)	Staffelpreis in € (>21)
51618914	Rajasil Haftmörtel	grau	ca. 1,4 kg/m ² /mm	25 kg	Sack	40 S.	037103	1,10/kg		

Hochleistungs-dämmssystem HECK AERO

HECK WDVS

HECK Dämmputzsysteme

HECK Innendämm-system

HECK Kellerdecken-dämmssystem

HECK Beschichtungs-systeme

Bauwerks-abdichtung, Injektionsmörtel

Putzsysteme

Sicht-mauerwerk

Anstrichsysteme, wasserabweisende Imprägnierung

Sonder-rezepturen

Allgemeine Infor-mationen

** Lieferzeit beachten



Rajasil GAP (Grund- und Armierungsputz)

- Werk trockenmörtel, GP, CS II (P II), W 1
- Kalkzement-Basis
- Als Ausgleichsschicht bei grob strukturierten und gerissenen Putzflächen
- Geeignet im Innen- und Außenbereich
- Putzdicke je Lage: 5 - 8 mm
- Größtkorn: ca. 1,5 mm



Artikel-Nr.	Artikeleigenschaft	Farbe	Verbrauch	VPE enthält	Verpackung/Lieferform	Palette enthält	EAN 4042602	Einzelpreis in € (1-5)	Staffelpreis in € (6-20)	Staffelpreis in € (>21)
51626122	Rajasil Grund- und Armierungsputz	grau	ca. 1,5 kg/m ² /mm	25 kg	Sack	40 S.	006208	1,42/kg		

2.5 Oberputze, verschiedene Putzweisen, Schlämmputze



Rajasil EP WD (Edelputz WD)

- Werk trockenmörtel, CR, CS I (P I), W 2
- Kalk-Basis
- Dickschichtiger, wasserabweisender Oberputz
- Geeignet auf Unterputzen P II, Dämmsystemen, WDV-Systemen sowie Sanierputzen
- Nicht sockelgeeignet
- Zusätze wie zum Beispiel Speziale Korn und erhöhte Festigkeit für PII (nur für Kratzputze), Glimmerzusatz und Haftzusatz möglich
- Verschiedene Putzweisen
- Dieses Produkt kann für das Hochleistungsdämmsystem HECK AERO verwendet werden (AERO READY)



Artikel-Nr.	Artikeleigenschaft	Farbe	Verbrauch	VPE enthält	Verpackung/Lieferform	Palette enthält	EAN 4042602	Einzelpreis in € (1-5)	Staffelpreis in € (6-20)	Staffelpreis in € (>21)
51629355	Kratzputz mittelfein Größtkorn: ca. 2,8 mm	weiß	ca. 16 - 20 kg/m ²	25 kg	Sack	42 S.	395609	0,75/kg		
51629302	Kratzputz mittelfein Größtkorn: ca. 2,8 mm	farbig	ca. 16 - 20 kg/m ²	25 kg	Sack	42 S.	395708	0,87/kg	0,83/kg	0,78/kg
51629461	Kratzputz mittel Größtkorn: ca. 4,0 mm	weiß	ca. 20 - 25 kg/m ²	25 kg	Sack	42 S.	396200	0,75/kg		
51629408	Kratzputz mittel Größtkorn: ca. 4,0 mm	farbig	ca. 20 - 25 kg/m ²	25 kg	Sack	42 S.	396309	0,87/kg	0,83/kg	0,78/kg
51630150	Kellenwurf fein Größtkorn: ca. 3,2 mm	weiß	ca. 6 - 8 kg/m ²	25 kg	Sack	42 S.	394701	0,75/kg		
51630097	Kellenwurf fein Größtkorn: ca. 3,2 mm	farbig	ca. 6 - 8 kg/m ²	25 kg	Sack	42 S.	412412	0,87/kg	0,83/kg	0,78/kg
51630256	Kellenwurf mittel Größtkorn: ca. 6,0 mm	weiß	ca. 10 - 12 kg/m ²	25 kg	Sack	42 S.	394800	0,75/kg		
51630203	Kellenwurf mittel Größtkorn: ca. 6,0 mm	farbig	ca. 10 - 12 kg/m ²	25 kg	Sack	42 S.	394909	0,87/kg	0,83/kg	0,78/kg
51630362	Kellenwurf grob Größtkorn: ca. 8,0 mm	weiß	ca. 14 - 16 kg/m ²	25 kg	Sack	42 S.	395005	0,75/kg		
51630309	Kellenwurf grob Größtkorn: ca. 8,0 mm	farbig	ca. 14 - 16 kg/m ²	25 kg	Sack	42 S.	395104	0,87/kg	0,83/kg	0,78/kg
51629567	Münchener Rauputz mittel Größtkorn: 6,0 mm	weiß	ca. 8 - 10 kg/m ²	25 kg	Sack	42 S.	395203	0,75/kg		
51629514	Münchener Rauputz mittel Größtkorn: 6,0 mm	farbig	ca. 8 - 10 kg/m ²	25 kg	Sack	42 S.	395302	0,87/kg	0,83/kg	0,78/kg
51629673	Altdeutscher Putz mittel Größtkorn: ca. 3,2 mm	weiß	ca. 12 - 14 kg/m ²	25 kg	Sack	42 S.	394503	0,75/kg		
51629620	Altdeutscher Putz mittel Größtkorn: ca. 3,2 mm	farbig	ca. 12 - 14 kg/m ²	25 kg	Sack	42 S.	394602	0,87/kg	0,83/kg	0,78/kg
51629938	Scheibputz fein Größtkorn: ca. 1,5 mm	weiß	ca. 6 - 8 kg/m ²	25 kg	Sack	42 S.	399409	0,75/kg		
51629885	Scheibputz fein Größtkorn: ca. 1,5 mm	farbig	ca. 6 - 8 kg/m ²	25 kg	Sack	42 S.	399508	0,87/kg	0,83/kg	0,78/kg
51629832	Scheibputz mittelfein Größtkorn: ca. 2,5 mm	weiß	ca. 7 - 9 kg/m ²	25 kg	Sack	42 S.	407814	0,75/kg		
51629779	Scheibputz mittelfein Größtkorn: ca. 2,5 mm	farbig	ca. 7 - 9 kg/m ²	25 kg	Sack	42 S.	400105	0,87/kg	0,83/kg	0,78/kg



51630044	Scheibputz mittel Größtkorn: ca. 4,0 mm	weiß	ca. 10 - 12 kg/m ²	25 kg	Sack	42 S.	400204	0,75/kg		
51629991	Scheibputz mittel Größtkorn: ca. 4,0 mm	farbig	ca. 10 - 12 kg/m ²	25 kg	Sack	42 S.	400303	0,87/kg	0,83/kg	0,78/kg
51629249	Besenwurf Größtkorn: ca. 1,5 mm	weiß	ca. 3,5 - 4,5 kg/m ²	25 kg	Sack	42 S.	395401	0,75/kg		
51629196	Besenwurf Größtkorn: ca. 1,5 mm	farbig	ca. 3,5 - 4,5 kg/m ²	25 kg	Sack	42 S.	395500	0,87/kg	0,83/kg	0,78/kg

Preiszuschläge für den Rajasil Edelputz WD:			
Spezialkorn (nur für Kratzputze)	Glimmerzusatz	Haftzusatz	erhöhte Festigkeit, PII (nur für Kratzputze)
0,09 € / kg	0,04 € / kg	0,12 € / kg	0,04 € / kg

Rajasil RP (Renovierputz grob/fein)



- Werk trockenmörtel, CR, CS II (P II), W 2
- Kalkzement-Basis
- Oberputz zur Überarbeitung tragfähiger Altputze und Sanierputze
- Innen- und Außenbereich
- Putzdicke: grob 5 - 8 mm, fein 3 - 5 mm (außen 5 mm)
- Größtkorn: grob ca. 1,2 mm, fein ca. 0,6 mm



Artikel-Nr.	Artikeleigenschaft	Farbe	Verbrauch	VPE enthält	Verpackung/Lieferform	Palette enthält	EAN 4042602	Einzelpreis in € (1-5)	Staffelpreis in € (6-20)	Staffelpreis in € (>21)
51635026	Rajasil Renovierputz Größtkorn: grob ca. 1,2 mm	altweiß	ca. 1,4 kg/m ² /mm	25 kg	Sack	40 S.	008004	2,47/kg		
51634973	Rajasil Renovierputz Größtkorn: grob ca. 1,2 mm	farbig	ca. 1,4 kg/m ² /mm	25 kg	Sack	40 S.	008202	3,21/kg	3,09/kg	2,97/kg
51634231	Rajasil Renovierputz Größtkorn: fein ca. 0,6 mm	altweiß	ca. 1,4 kg/m ² /mm	25 kg	Sack	40 S.	007601	2,47/kg		
51634178	Rajasil Renovierputz Größtkorn: fein ca. 0,6 mm	farbig	ca. 1,4 kg/m ² /mm	25 kg	Sack	40 S.	007700	3,21/kg	3,09/kg	2,97/kg

Rajasil KFP WA (Kalkfeinputz mit Wasserabweisung)



- Werk trockenmörtel, CR, CS I (P I), W 1
- Kalk-Basis
- Zur Herstellung dünnere, feingefilterter Oberputze auf Rajasil Kalkputzen, Rajasil Trasskalkputzen und Rajasil Sanierputzen
- Geeignet im Innen- und Außenbereich
- Nicht sockelgeeignet
- Putzdicke: ca. 5 mm
- Größtkorn: ca. 0,6 mm



Artikel-Nr.	Artikeleigenschaft	Farbe	Verbrauch	VPE enthält	Verpackung/Lieferform	Palette enthält	EAN 4042602	Einzelpreis in € (1-5)	Staffelpreis in € (6-20)	Staffelpreis in € (>21)
51628984	Rajasil Kalkfeinputz mit Wasserabweisung	altweiß	ca. 1,4 kg/m ² /mm	25 kg	Sack	40 S.	003702	1,39/kg		
51629037	Rajasil Kalkfeinputz mit Wasserabweisung	farbig	ca. 1,4 kg/m ² /mm	25 kg	Sack	40 S.	003801	1,75/kg	1,70/kg	1,65/kg

Hochleistungs-dämmsystem
HECK AERO

HECK WDVS

HECK Dämmputzsysteme

HECK Innendämm-system

HECK Kellerdecken-dämmssystem

HECK Beschichtungs-systeme

Bauwerks-abdichtung, Injektionsmörtel

Putzsysteme

Sicht-mauerwerk

Anstrichsysteme, wasserabweisende Imprägnierung

Sonder-rezepturen

Allgemeine Infor-mationen



Rajasil KFP O WA (Kalkfeinputz ohne Wasserabweisung)

- Werk trockenmörtel, CR, CS I (P I), W 0
- Kalk-Basis
- Zur Herstellung dünn-schichtiger, feingefilterter Oberputze auf Rajasil Kalkputzen, Rajasil Trasskalkputzen und Rajasil Sanierputzen
- Geeignet im Innenbereich
- Putzdicke je Lage: ca. 5 mm
- Größtkorn: ca. 0,6 mm



Artikel-Nr.	Artikeleigenschaft	Farbe	Verbrauch	VPE enthält	Verpackung/Lieferform	Palette enthält	EAN	Einzelpreis in € (1-5)	Staffelpreis in € (6-20)	Staffelpreis in € (>21)
51635503	Rajasil Kalkfeinputz ohne Wasserabweisung	altweiß	ca. 1,4 kg/m ² /mm	25 kg	Sack	40 S.	233406	1,36/kg		
51635556	Rajasil Kalkfeinputz ohne Wasserabweisung	farbig	ca. 1,4 kg/m ² /mm	25 kg	Sack	40 S.	250700	1,67/kg	1,62/kg	1,57/kg



Rajasil KFIP (Kalkfilzputz)

- Werk trockenmörtel, CR, CS III (P II), W 2
- Kalk-Basis
- Zur Herstellung dünn-schichtiger feingefilterter Oberputze auf Rajasil Kalkputzen, Trasskalkputzen
- Geeignet im Innen- und Außenbereich
- Putzdicken Lage: 2 - 5 mm
- Größtkorn: 0,6 mm



Artikel-Nr.	Artikeleigenschaft	Farbe	Verbrauch	VPE enthält	Verpackung/Lieferform	Palette enthält	EAN	Einzelpreis in € (1-5)	Staffelpreis in € (6-20)	Staffelpreis in € (>21)
56317364	Rajasil Kalkfilzputz	altweiß	ca. 1,4 kg/m ² /mm	25 kg	Sack	42 S.	402659	0,83/kg		



Rajasil KG (Kalkglätte)

- Werk trockenmörtel, CR, CS I (P I), W 0
- Kalk-Basis
- Oberputz zur Herstellung glatter Oberflächen auf Rajasil Kalkputzen, Rajasil Trasskalkputzen
- Geeignet im Innenbereich
- Putzdicke: 1 - 2 mm
- Größtkorn: mehlfein



Artikel-Nr.	Artikeleigenschaft	Farbe	Verbrauch	VPE enthält	Verpackung/Lieferform	Palette enthält	EAN	Einzelpreis in € (1-5)	Staffelpreis in € (6-20)	Staffelpreis in € (>21)
51633595	Rajasil Kalkglätte	altweiß	ca. 2 kg/m ²	20 kg	Sack	35 S.	383408	0,83/kg		



Rajasil SPG (Sanierputzglätte)

- Werk trockenmörtel, CR, CS II (P II), W 2
- Kalk-Basis (hydraulischer Kalk)
- Zur Herstellung dünn-schichtiger, feingefilterter Oberputze auf Rajasil Sanierputzen
- Geeignet im Innen- und Außenbereich
- Putzdicke innen: 3 mm, außen: 5 - 8 mm
- Größtkorn: ca. 0,6 mm



Artikel-Nr.	Artikeleigenschaft	Farbe	Verbrauch	VPE enthält	Verpackung/Lieferform	Palette enthält	EAN 4042602	Einzelpreis in € (1-5)	Staffelpreis in € (6-20)	Staffelpreis in € (>21)
51622571	Rajasil Sanierputzglätte	altweiß	ca. 1,4 kg/m ² /mm	25 kg	Sack	40 S.	003504	1,39/kg		
51622624	Rajasil Sanierputzglätte	farbig	ca. 1,4 kg/m ² /mm	25 kg	Sack	40 S.	003603	1,58/kg	1,44/kg	1,36/kg



Rajasil SSL (Sanierschlämme)

- Werk trockenmörtel, CR, CS III (P II), W 2
- Kalkzement-Basis
- Zur Herstellung dünn-schichtiger Schlämmputze
- Auch auf schwach salzbelasteten Untergründen
- Geeignet im Innen- und Außenbereich
- Mindestputzdicke: 8 mm (schwach salzbelastete Untergründe), 5 mm (Oberputz)
- Größtkorn: ca. 1,5 mm



Artikel-Nr.	Artikeleigenschaft	Farbe	Verbrauch	VPE enthält	Verpackung/Lieferform	Palette enthält	EAN 4042602	Einzelpreis in € (1-5)	Staffelpreis in € (6-20)	Staffelpreis in € (>21)
51622836	Rajasil Sanierschlämme	altweiß	ca. 1,2 kg/m ² /mm	25 kg	Sack	42 S.	003900	1,36/kg		
51622942	Rajasil Sanierschlämme	farbig	ca. 1,2 kg/m ² /mm	25 kg	Sack	42 S.	004204	1,55/kg	1,41/kg	1,33/kg

2.6 Lehmputzsysteme



Rajasil LS (Lehmschlämme)

- Werk trockenmörtel
- Zur Untergrundvorbehandlung für saug- und tragfähige Putzgründe (z. B. Ziegel-, KS- und Lehmstein-Mauerwerk) vor dem Aufbringen von Rajasil Lehmputzen
- Innenbereich



Artikel-Nr.	Artikeleigenschaft	Farbe	Verbrauch	VPE enthält	Verpackung/Lieferform	Palette enthält	EAN 4042602	Einzelpreis in € (1-5)	Staffelpreis in € (6-20)	Staffelpreis in € (>21)
50308992	Rajasil Lehmschlämme		ca. 0,4 kg/m ²	25 kg	Sack	40 S.	391908	0,68/kg		

Hochleistungs-dämmsystem HECK AERO

HECK WDVS

HECK Dämmputzsysteme

HECK Innendämm-system

HECK Kellerdecken-dämmssystem

HECK Beschichtungs-systeme

Bauwerks-ablichtung, Injektionsmörtel

Putzsysteme

Sicht-mauerwerk

Anstrichsysteme, wasserabweisende Imprägnierung

Sonder-rezepturen

Allgemeine Infor-mationen



Rajasil LP (Lehmputz grob/fein)

- Werk trockenmörtel
- Als Unter- und Oberputz
- Mit sehr guten bauphysikalischen und baubiologischen Eigenschaften
- Maschinengänig
- Innenbereich
- Putzdicke je Lage: grob bis 20 mm, fein bis 10 mm
- Größtkorn: grob ca. 2 mm, fein ca. 0,5 mm
- Armierung mit Rajasil Jutegewebe



Artikel-Nr.	Artikeleigenschaft	Farbe	Verbrauch	VPE enthält	Verpackung/Lieferform	Palette enthält	EAN	Einzelpreis in € (1-5)	Staffelpreis in € (6-20)	Staffelpreis in € (>21)
50308960	Rajasil Lehmputz grob (ca. 2 mm)	ocker	ca. 1,5 kg/m ² /mm	25 kg	Sack	42 S.	376400	0,64/kg		
50308959	Rajasil Lehmputz fein (ca. 0,5 mm)	ocker	ca. 1,5 kg/m ² /mm	25 kg	Sack	42 S.	376301	0,60/kg		



Rajasil LDP (Lehmdekorputz)

- Werk trockenmörtel
- Als Oberputz
- in 12 Farbtönen lieferbar
- Mit sehr guten bauphysikalischen und baubiologischen Eigenschaften
- Maschinengänig
- Geeignet im Innenbereich
- Putzdicke je Lage: bis 5 mm
- Größtkorn: ca. 0,5 mm



Artikel-Nr.	Artikeleigenschaft	Farbe	Verbrauch	VPE enthält	Verpackung/Lieferform	Palette enthält	EAN	Einzelpreis in € (1-5)	Staffelpreis in € (6-20)	Staffelpreis in € (>21)
51624638	Rajasil Lehmdekorputz	farbig	ca. 1,5 kg/m ² /mm	30 kg	Sack	35 S.	069609	2,59/kg	2,24/kg	2,02/kg

Rajasil Jutegewebe



- Putzarmierung
- Aus Jutegewebe
- Geeignet für Rajasil Lehmputze
- Größe: 50 x 1 m



Artikel-Nr.	Artikeleigenschaft	Farbe	Verbrauch	VPE enthält	Verpackung/Lieferform	Palette enthält	EAN	Einzelpreis in € (1-5)	Staffelpreis in € (6-20)	Staffelpreis in € (>21)
45027548	Rajasil Jutegewebe		ca. 1,1 m ² /m ²	50 m ²	Rolle		070308	0,74/m²		



2.7 Putzgrundvorbereitung, Zubehör

Rajasil SPB (Spritzbewurf)



- Werk trockenmörtel, CS IV (P III)
- Mit sulfatbeständigem Bindemittel
- Mit WTA-Zertifikat
- Als Haftbrücke (Spritzbewurf), netzförmiger oder volldeckender Auftrag
- Größtkorn: ca. 4 mm
- Verbrauch: ca. 5 kg/m² bei netzförmigem Auftrag
ca. 8 kg/m² bei volldeckendem Auftrag



Artikel-Nr.	Artikeleigenschaft	Farbe	Verbrauch	VPE enthält	Verpackung/ Lieferform	Palette enthält	EAN 4042602	Einzelpreis in € (1-5)	Staffelpreis in € (6-20)	Staffelpreis in € (>21)
51625168	Rajasil Spritzbewurf	grau	siehe oben	25 kg	Sack	40 S.	351506	0,93/kg		

Rajasil FUNGIZID



- Anstrichmittel
- Zur Behandlung bei Schimmel-, Algen- und Moosbefall
- Auf mineralischen Baustoffen
- Zerstört Mikroorganismen
- Wirkt reinigend
- Hohe Eindringtiefe
- Gute Langzeitwirkung
- Zusätzliche Verbrauchsangaben: ca. 0,3 l/m² einmalige Tränkung
ca. 0,5 l/m² zweimalige Tränkung



Artikel-Nr.	Artikeleigenschaft	Farbe	Verbrauch	VPE enthält	Verpackung/ Lieferform	Palette enthält	EAN 4042602	Einzelpreis in € (1-5)	Staffelpreis in € (6-20)	Staffelpreis in € (>21)
51592679	Rajasil FUNGIZID		siehe oben	5 l	Gebinde	90 G.	057705	12,96/l		
51592732	Rajasil FUNGIZID		siehe oben	20 l	Gebinde	24 G.	057804	11,27/l		

Rajasil TG W (Tiefengrund W)



- Grundierung
- Auf Polymerisatharzbasis
- Mit oberflächenfestigender Wirkung
- Zur Reduzierung der Saugfähigkeit des Untergrundes
- Lösemittelfrei
- Verseifungsbeständig
- Dieses Produkt kann für das Hochleistungs-dämmsystem HECK AERO verwendet werden (AERO READY)



Artikel-Nr.	Artikeleigenschaft	Farbe	Verbrauch	VPE enthält	Verpackung/ Lieferform	Palette enthält	EAN 4042602	Einzelpreis in € (1-5)	Staffelpreis in € (6-20)	Staffelpreis in € (>21)
51587644	Rajasil Tiefengrund W		ca. 0,2 - 0,3 l/m ²	10 l	Gebinde	60 G.	005706	6,54/l		

** Lieferzeit beachten

Hochleistungs-dämmsystem HECK AERO

HECK WDVS

HECK Dämmputzsysteme

HECK Innendämmsystem

HECK Kellerdecken-dämmsystem

HECK Beschichtungs-systeme

Bauwerks-abdichtung, Injektionsmörtel

Putzsysteme

Sicht-mauerwerk

Anstrichsysteme, wasserabweisende Imprägnierung

Sonder-rezepturen

Allgemeine Informationen



Putzträgermatte "Armanet" (Casamet)



- Putzträger
- Punktgeschweißtes verzinktes Gitter
- Drahtstärke: 0,8 mm;
Maschenweite: 12,7 mm x 12,7 mm
- Geeignet für den Innen- und Außenbereich
- Befestigung mit 8 bis 10 Befestigungsdübeln je m² (Abstandshalter incl. Schlagdübel)



Artikel-Nr.	Artikeleigenschaft	Farbe	Verbrauch	VPE enthält	Verpackung/Lieferform	Palette enthält	EAN 4042602	Einzelpreis in € (1-5)	Staffelpreis in € (6-20)	Staffelpreis in € (>21)
45027863	Putzträger "Armanet" (Casamet) verzinkt		ca. 1,1 m ² /m ²	25 m ²	Rolle	25 R.	215808	6,51/m ²		

Putzabstandhalter inkl. Schlagdübel



- Befestigungselement für "Armanet"
- Mit Abstandshalter
- Dübeldurchmesser: 8 mm
- Zur Erstellung von sicheren und tragfähigen Putzarmierungen bei vollflächiger Armierung in Verbindung mit Armanet Putzträgern
- Für Abstände von 6 und 13 mm



Artikel-Nr.	Artikeleigenschaft	Farbe	Verbrauch	VPE enthält	Verpackung/Lieferform	Palette enthält	EAN 4042602	Einzelpreis in € (1-5)	Staffelpreis in € (6-20)	Staffelpreis in € (>21)
45089573	Vario PLUS 6/60mm**		ca. 8 - 10 Stück/m ²	250 Stück	Karton		408668	173,45/Kt.		
45088425	Vario PLUS 13/100mm**		ca. 8 - 10 Stück/m ²	250 Stück	Karton		407869	241,88/Kt.		
45088426	Vario PLUS 6/100mm**		ca. 8 - 10 Stück/m ²	250 Stück	Karton		407852	194,58/Kt.		

Putzträgermatte "Distanet"

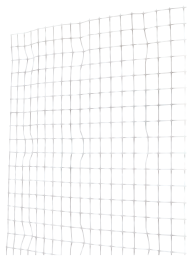

- Putzträgermatte
- Drahtstärke 1,05 mm, Masche 16 mm x 16 mm, Kröpfung max. 10 mm
- 9 - 12 Befestigungsdübel / m²: HECK Dübelteller 60 in Verbindung mit HECK Kragenkopfdübel, je nach Beschaffenheit des Untergrundes (z. B. HECK Schlagdübel ND-K 8/75 mm oder HECK Schlagdübel NK-U)
- Größe: 2 x 1 m



Artikel-Nr.	Artikeleigenschaft	Farbe	Verbrauch	VPE enthält	Verpackung/Lieferform	Palette enthält	EAN 4042602	Einzelpreis in € (1-5)	Staffelpreis in € (6-20)	Staffelpreis in € (>21)
45027862	Putzträgermatte "Distanet"		ca. 1.1 m ² /m ²	2 m ²	Stück	400 St.	215709	10,39/m ²		



Putzträgermatte "Schilfrohr"



- Putzträger
- Aus Schilfrohrhalmen mit Stahldraht gebunden
- Befestigung mit Spezialdübeln je nach Beschaffenheit des Untergrundes
- Größe: 1,80 x 5,55m



Artikel-Nr.	Artikeleigenschaft	Farbe	Verbrauch	VPE enthält	Verpackung/ Lieferform	Palette enthält	EAN 4042602	Einzelpreis in € (1-5)	Staffelpreis in € (6-20)	Staffelpreis in € (>21)
45027549	Putzträgermatte "Schilfrohr"		ca. 1,1 m ² /m ²	10 m ²	Rolle		070407	5,67/m ²		

Putzträgermatte "Stauss"



- Putzträger
- Ziegeldrahtgewebe
- Aus nicht rostendem Stahldraht
- 9 - 12 Befestigungsdübel / m²: HECK Dübelteller 60 in Verbindung mit HECK Kragenkopfdübel, je nach Beschaffenheit des Untergrundes (z. B. HECK Schlagdübel ND-K 8/75 mm oder HECK Schlagdübel NK-U)



Artikel-Nr.	Artikeleigenschaft	Farbe	Verbrauch	VPE enthält	Verpackung/ Lieferform	Palette enthält	EAN 4042602	Einzelpreis in € (1-5)	Staffelpreis in € (6-20)	Staffelpreis in € (>21)
45027865	Stauss Fassadenmatte		ca. 1,05 m ² /m ²	6 m ²	Rolle	30 R.	216003	32,72/m ²		

Putzträgermatte "Stucanet"



- Putzträger
- Aus verzinktem, punktgeschweißten Drahtgitter
- Mit eingelegter feuchteabsorbierender Pappe
- Geeignet im Innen- und Außenbereich
- Ca. 8 bis 12 Befestigungselemente je m²: HECK Dübelteller 60 in Verbindung mit HECK Kragenkopfdübel, je nach Beschaffenheit des Untergrundes (z. B. HECK Schlagdübel ND-K 8/75 mm oder HECK Schlagdübel NK-U)
- Größe: 2,40 x 0,70m



Artikel-Nr.	Artikeleigenschaft	Farbe	Verbrauch	VPE enthält	Verpackung/ Lieferform	Palette enthält	EAN 4042602	Einzelpreis in € (1-5)	Staffelpreis in € (6-20)	Staffelpreis in € (>21)
45027867	Putzträgermatte "Stucanet"*** (Matte a 1,68 m ²)		ca. 1,05 m ² /m ²	1,68 m ² 15 St.	Stück	375 St.	216201	10,28/m ²		

** Lieferzeit beachten

Hochleistungs-
dämmsystem
HECK AERO

HECK WDVS

HECK
Dämmputz-
systeme

HECK
Innendämm-
system

HECK
Kellerdecken-
dämmsystem

HECK
Beschichtungs-
systeme

Bauwerks-
abdichtung,
Injektionsmörtel

Putzsysteme

Sicht-
mauerwerk

Anstrichsysteme,
wasserabweisende
Imprägnierung

Sonder-
rezepturen

Allgemeine
Infor-
mationen



Rajasil Trennvlies

- Glasvlies
- Diffusionsoffen
- Zum Abkoppeln von baodynamischen Rissen in Mauerwerk, Holzbalken etc.
- Breite ca. 33 cm



Artikel-Nr.	Artikeleigenschaft	Farbe	Verbrauch	VPE enthält	Verpackung/Lieferform	Palette enthält	EAN 4042602	Einzelpreis in € (1-5)	Staffelpreis in € (6-20)	Staffelpreis in € (>21)
45027866	Rajasil Trennvlies		ca. 1m/1m	33 m ²	Rolle		216102	4,10/m ²		



Rajasil AGG (Armierungsgittergewebe grob)

- Alkalibeständiges Glasfasergewebe
- Maschenweite: ca. 8 mm x 8 mm
- Farbe: weiß



Artikel-Nr.	Artikeleigenschaft	Farbe	Verbrauch	VPE enthält	Verpackung/Lieferform	Palette enthält	EAN 4042602	Einzelpreis in € (1-5)	Staffelpreis in € (6-20)	Staffelpreis in € (>21)
45027241	Rajasil Armierungsgittergewebe grob	weiß	1,1m ² /m ²	50 m ²	Rolle	24 R.	008905	2,76/m ²		



3.1 Steinfestigung



Rajasil OH 100 (Steinfestiger OH 100)

- Festiger auf Kieselsäureesterbasis
- Lösemittelfrei
- Geeignet für mürbe, ausgewitterte und poröse mineralische Baustoffe



Artikel-Nr.	Artikeleigenschaft	Farbe	Verbrauch	VPE enthält	Verpackung/ Lieferform	Palette enthält	EAN 4042602	Einzelpreis in € (1-5)	Staffelpreis in € (6-20)	Staffelpreis in € (>21)
51592520	Rajasil Steinfestiger OH 100		ca. 0,5 - 8,0 l/m ²	10 l	Gebinde	38 G.	057408	35,73/l		
51592573	Rajasil Steinfestiger OH 100		ca. 0,5 - 8,0 l/m ²	25 l	Gebinde	24 G.	057507	33,15/l		
51592626	Rajasil Steinfestiger OH 100 **		ca. 0,5 - 8,0 l/m ²	190 l	Fass		057606	28,33/l		

3.2 Steinergänzung



Rajasil STRM GROB (Steinrestauriermörtel grob)

- Werk trockenmörtel
- Mineralisch gebunden
- Für Ergänzungen an Natursteinen
- Geeignet im Innen- und Außenbereich
- Anstragsdicke bis 2 cm je Lage
- Größtkorn: ca. 1 mm
- Zusätzliche Verbrauchsangaben: ca. 15 kg/m²/cm
1 kg ergibt ca. 0,8 l Nassmörtel



Artikel-Nr.	Artikeleigenschaft	Farbe	Verbrauch	VPE enthält	Verpackung/ Lieferform	Palette enthält	EAN 4042602	Einzelpreis in € (1-5)	Staffelpreis in € (6-20)	Staffelpreis in € (>21)
51621458	Rajasil Steinrestauriermörtel grob	grau	siehe oben	25 kg	Sack	42 S.	061009	1,48/kg		
51621405	Rajasil Steinrestauriermörtel grob	farbig	siehe oben	25 kg	Sack	42 S.	061108	2,72/kg	2,02/kg	1,83/kg

Produkt	Größtkorn ca. Werte	Vorbereitung Ergänzungsstelle	Verarbeitung
Rajasil STRM (Steinrestauriermörtel grob)	1 mm	Ergänzungsstellen hintergriffig ausspitzen, Tiefe mind. 2 cm	Mörtelkonsistenz „erdfeucht“ max. 2 cm je Lage

** Lieferzeit beachten

Hochleistungs-dämmsystem HECK AERO

HECK WDVS

HECK Dämmputzsysteme

HECK Innendämm-system

HECK Kellerdecken-dämmssystem

HECK Beschichtungs-systeme

Bauwerks-ablichtung, Injektionsmörtel

Putzsysteme

Sicht-mauerwerk

Anstrichsysteme, wasserabweisende Imprägnierung

Sonder-rezepturen

Allgemeine Infor-mationen



Rajasil STRM FEIN (Steinrestauriermörtel fein)

- Werk trockenmörtel
- Mineralisch gebunden
- Für Ergänzungen an Naturstein und Ziegel
- Geeignet im Innen- und Außenbereich
- Anstragsdicke bis 2 cm je Lage
- Größtkorn: ca. 0,6 mm
- Zusätzliche Verbrauchsangaben:
ca. 15 kg/m²/cm
1 kg ergibt ca. 0,8 l Nassmörtel



Artikel-Nr.	Artikeleigenschaft	Farbe	Verbrauch	VPE enthält	Verpackung/Lieferform	Palette enthält	EAN 4042602	Einzelpreis in € (1-5)	Staffelpreis in € (6-20)	Staffelpreis in € (>21)
51621352	Rajasil Steinrestauriermörtel fein	grau	siehe oben	25 kg	Sack	42 S.	060804	1,48/kg		
51621299	Rajasil Steinrestauriermörtel fein	farbig	siehe oben	25 kg	Sack	42 S.	060903	2,72/kg	2,02/kg	1,83/kg

Produkt	Größtkorn ca. Werte	Vorbereitung Ergänzungsstelle	Verarbeitung
Rajasil STRM (Steinrestauriermörtel fein)	0,6 mm	Ergänzungsstellen hintergriffig ausspitzen, Tiefe mind. 2 cm	Mörtelkonsistenz „erdfeucht“ max. 2 cm je Lage



Rajasil STRM SPEZIAL (Steinrestauriermörtel spezial)

- Werk trockenmörtel
- Mineralisch gebunden
- Für Ergänzungen an Naturstein
- Geeignet im Innen- und Außenbereich
- Ab 6 mm auch für größere Schichtdicken einlagig verarbeitbar
- Geeignet im Innen- und Außenbereich
- Größtkorn: ca. 0,6 mm
- Zusätzliche Verbrauchsangaben:
ca. 15 kg/m²/cm
1 kg ergibt ca. 0,8 l Nassmörtel



Artikel-Nr.	Artikeleigenschaft	Farbe	Verbrauch	VPE enthält	Verpackung/Lieferform	Palette enthält	EAN 4042602	Einzelpreis in € (1-5)	Staffelpreis in € (6-20)	Staffelpreis in € (>21)
51621670	Rajasil Steinrestauriermörtel spezial	grau	siehe oben	25 kg	Sack	42 S.	061405	6,11/kg		
51621617	Rajasil Steinrestauriermörtel spezial	farbig	siehe oben	25 kg	Sack	42 S.	061504	8,41/kg	7,14/kg	6,55/kg

Produkt	Größtkorn ca. Werte	Vorbereitung Ergänzungsstelle	Verarbeitung
Rajasil STRM SPEZIAL (Steinrestauriermörtel spezial)	0,6 mm	Ergänzungsstellen hintergriffig ausspitzen, Tiefe mind. 2 cm	Mörtelkonsistenz „erdfeucht“ ab 0,6 cm in größeren Schichtdicken einlagig verarbeitbar



Rajasil STRM SLF SPEZIAL (Steinrestauriermörtel spezial schlämmfähig)

- Werk trockenmörtel
- Mineralisch gebunden
- Für Ergänzungen an Naturstein
- Geeignet im Innen- und Außenbereich
- Auf „Null“ auslaufend, bis 20 mm Anstragsdicke je Lage
- Größtkorn: ca. 0,4 mm
- Zusätzliche Verbrauchsangaben:
ca. 15 kg/m²/cm
1 kg ergibt ca. 0,8 l Nassmörtel



Artikel-Nr.	Artikeleigenschaft	Farbe	Verbrauch	VPE enthält	Verpackung/Lieferform	Palette enthält	EAN 4042602	Einzelpreis in € (1-5)	Staffelpreis in € (6-20)	Staffelpreis in € (>21)
51621776	Rajasil Steinrestauriermörtel spezial schlämmfähig	grau	siehe oben	25 kg	Sack	42 S.	061801	6,11/kg		
51621723	Rajasil Steinrestauriermörtel spezial schlämmfähig	farbig	siehe oben	25 kg	Sack	42 S.	061900	8,41/kg	7,14/kg	6,55/kg

Produkt	Größtkorn ca. Werte	Vorbereitung Ergänzungsstelle	Verarbeitung
Rajasil STRM SLF SPEZIAL (Steinrestauriermörtel spezial schlämmfähig)	0,4 mm	Ergänzungsstellen vorbereiten	Im Schlämmverfahren oder erdfeuchter Mörtelkonsistenz mind. 3 mm, im Randbereich ggf. auf „Null“ auslaufend max. 2 cm je Lage

3.3 Verfugung, Vormauerung Siehe auch Tabelle Seite 119



Rajasil FM Z (Fugenmörtel Zement)

- Werk trockenmörtel, G (MG III)
- Zum Verfugen von Sichtmauerwerk
- Größtkorn: ca. 0-1 und 0-2 mm
- Mit Haftzusatz (HZ) und Wasserabweisung (WA) lieferbar
- Farbtöne gemäß Rajasil Fugenmörtelkasten oder nach Muster



Artikel-Nr.	Artikeleigenschaft	Farbe	Verbrauch	VPE enthält	Verpackung/Lieferform	Palette enthält	EAN 4042602	Einzelpreis in € (1-5)	Staffelpreis in € (6-20)	Staffelpreis in € (>21)
51619815	Zement 0-1 HZ 0,12 €/kg / WA 0,11 €/kg	Grundfarbton	1 kg ergibt ca. 0,8 l Nassmörtel	25 kg	Sack	42 S.	062709	1,05/kg		
51619762	Zement 0-1 HZ 0,12 €/kg / WA 0,11 €/kg	farbig	1 kg ergibt ca. 0,8 l Nassmörtel	25 kg	Sack	42 S.	063102	3,42/kg	1,71/kg	1,23/kg
51619921	Zement 0-2 HZ 0,12 €/kg / WA 0,11 €/kg	Grundfarbton	1 kg ergibt ca. 0,8 l Nassmörtel	25 kg	Sack	42 S.	062808	1,05/kg		
51619868	Zement 0-2 HZ 0,12 €/kg / WA 0,11 €/kg	farbig	1 kg ergibt ca. 0,8 l Nassmörtel	25 kg	Sack	42 S.	063201	3,42/kg	1,71/kg	1,23/kg

** Lieferzeit beachten

Hochleistungs-dämmsystem HECK AERO

HECK WDVS

HECK Dämmputzsysteme

HECK Innendämmsystem

HECK Kellerdecken-dämmsystem

HECK Beschichtungs-systeme

Bauwerks-abdichtung, Injektionsmörtel

Putzsysteme

Sicht-mauerwerk

Anstrichsysteme, wasserabweisende Imprägnierung

Sonder-rezepturen

Allgemeine Infor-mationen



Rajasil FM KZ (Fugenmörtel Kalkzement)

- Werk trockenmörtel, G (MG IIa)
- Zum Verfugen von Sichtmauerwerk
- Größtkorn: ca. 0-1 und 0-2 mm
- Mit Haftzusatz (HZ) und Wasserabweisung (WA) lieferbar
- Farbtöne gemäß Rajasil Fugenmörtelkasten oder nach Muster



Artikel-Nr.	Artikeleigenschaft	Farbe	Verbrauch	VPE enthält	Verpackung/Lieferform	Palette enthält	EAN 4042602	Einzelpreis in € (1-5)	Staffelpreis in € (6-20)	Staffelpreis in € (>21)
51619974	Kalkzement 0-1 HZ 0,12 €/kg / WA 0,11 €/kg	Grundfarbton	1 kg ergibt ca. 0,8 l Nassmörtel	25 kg	Sack	42 S.	063508	1,05/kg		
51620027	Kalkzement 0-1 HZ 0,12 €/kg / WA 0,11 €/kg	farbig	1 kg ergibt ca. 0,8 l Nassmörtel	25 kg	Sack	42 S.	063904	3,42/kg	1,71/kg	1,23/kg
51620345	Kalkzement 0-2 HZ 0,12 €/kg / WA 0,11 €/kg	Grundfarbton	1 kg ergibt ca. 0,8 l Nassmörtel	25 kg	Sack	42 S.	063607	1,05/kg		
51620186	Kalkzement 0-2 HZ 0,12 €/kg / WA 0,11 €/kg	farbig	1 kg ergibt ca. 0,8 l Nassmörtel	25 kg	Sack	42 S.	064000	3,42/kg	1,71/kg	1,23/kg



Rajasil FM TK (Fugenmörtel Trasskalk)

- Werk trockenmörtel, G (MG IIa)
- Zum Verfugen von Sichtmauerwerk
- Größtkorn: ca. 0-1 und 0-2 mm
- Mit Haftzusatz (HZ) und Wasserabweisung (WA) lieferbar
- Farbtöne gemäß Rajasil Fugenmörtelkasten oder nach Muster



Artikel-Nr.	Artikeleigenschaft	Farbe	Verbrauch	VPE enthält	Verpackung/Lieferform	Palette enthält	EAN 4042602	Einzelpreis in € (1-5)	Staffelpreis in € (6-20)	Staffelpreis in € (>21)
51620610	Trasskalk 0-1 HZ 0,12 €/kg	Grundfarbton	1 kg ergibt ca. 0,8 l Nassmörtel	25 kg	Sack	42 S.	064802	1,05/kg		
51620663	Trasskalk 0-1 HZ 0,12 €/kg	farbig	1 kg ergibt ca. 0,8 l Nassmörtel	25 kg	Sack	42 S.	065205	3,42/kg	1,71/kg	1,23/kg
51620822	Trasskalk 0-2 HZ 0,12 €/kg	Grundfarbton	1 kg ergibt ca. 0,8 l Nassmörtel	25 kg	Sack	42 S.	064901	1,05/kg		
51620769	Trasskalk 0-2 HZ 0,12 €/kg	farbig	1 kg ergibt ca. 0,8 l Nassmörtel	25 kg	Sack	42 S.	065304	3,42/kg	1,71/kg	1,23/kg



Rajasil FM HSNA (Fugenmörtel HS NA)

- Werk trockenmörtel, G (MG II a)
- Sulfatbeständig
- Alkaliarm
- Zum Verfugen von Sichtmauerwerk
- Größtkorn: ca. 0-1 und 0-3 mm
- Mit Haftzusatz (HZ) und Wasserabweisung (WA) lieferbar
- Farbtöne gemäß Rajasil Fugenmörtelkasten oder nach Muster



Artikel-Nr.	Artikeleigenschaft	Farbe	Verbrauch	VPE enthält	Verpackung/Lieferform	Palette enthält	EAN 4042602	Einzelpreis in € (1-5)	Staffelpreis in € (6-20)	Staffelpreis in € (>21)
51620451	0-1 mm HZ 0,12 €/kg / WA 0,11 €/kg	Grundfarbton	1 kg ergibt ca. 0,8 l Nassmörtel	25 kg	Sack	42 S.	064208	1,05/kg		
51620398	0-1 mm HZ 0,12 €/kg / WA 0,11 €/kg	farbig	1 kg ergibt ca. 0,8 l Nassmörtel	25 kg	Sack	42 S.	064406	3,42/kg	1,71/kg	1,23/kg
51620557	0-3 mm HZ 0,12 €/kg / WA 0,11 €/kg	Grundfarbton	1 kg ergibt ca. 0,8 l Nassmörtel	25 kg	Sack	42 S.	064307	1,05/kg		
51620504	0-3 mm HZ 0,12 €/kg / WA 0,11 €/kg	farbig	1 kg ergibt ca. 0,8 l Nassmörtel	25 kg	Sack	42 S.	064505	3,42/kg	1,71/kg	1,23/kg



Rajasil FM PH (Fugenmörtel porenhydrophob)

- Werk trockenmörtel, G (MG II a)
- Zum Verfugen von feuchtem und salzbelastetem Mauerwerk aus nicht oder schwach saugenden Steinen
- Größtkorn: ca. 0-2 mm
- Farbtöne gemäß Rajasil Fugenmörtelkasten oder nach Muster



Artikel-Nr.	Artikeleigenschaft	Farbe	Verbrauch	VPE enthält	Verpackung/Lieferform	Palette enthält	EAN 4042602	Einzelpreis in € (1-5)	Staffelpreis in € (6-20)	Staffelpreis in € (>21)
51620928	Rajasil Fugenmörtel porenhydrophob	Grundfarbton	1 kg ergibt ca. 0,8 l Nassmörtel	25 kg	Sack	42 S.	065809	1,36/kg		
57984903	Rajasil Fugenmörtel porenhydrophob	farbig	1 kg ergibt ca. 0,8 l Nassmörtel	25 kg	Sack	42 S.	401713	3,88/kg	2,71/kg	2,12/kg

Hochleistungs-dämmssystem
HECK AERO

HECK WDVS

HECK Dämmputzsysteme

HECK Innendämm-system

HECK Kellerdecken-dämmssystem

HECK Beschichtungs-systeme

Bauwerks-ablichtung, Injektionsmörtel

Putzsysteme

Sicht-mauerwerk

Anstrichsysteme, wasserabweisende Imprägnierung

Sonder-rezepturen

Allgemeine Infor-mationen



Rajasil FM PH HSNA (Fugenmörtel porenhydrophob HS NA)

- Werk trockenmörtel, G (MG II a)
- Sulfatbeständig
- Alkaliarm
- Zum Verfugen von feuchtem und salzbelastetem Sichtmauerwerk aus nicht oder schwach saugenden Steinen
- Größtkorn: ca. 0-2 mm
- Farbtöne gemäß Rajasil Fugenmörtelkasten oder nach Muster



Artikel-Nr.	Artikeleigenschaft	Farbe	Verbrauch	VPE enthält	Verpackung/Lieferform	Palette enthält	EAN 4042602	Einzelpreis in € (1-5)	Staffelpreis in € (6-20)	Staffelpreis in € (>21)
51621034	Rajasil Fugenmörtel porenhydrophob HS NA	Grundfarbton	1 kg ergibt ca. 0,8 l Nassmörtel	25 kg	Sack	42 S.	066202	1,36/kg		
51620981	Rajasil Fugenmörtel porenhydrophob HS NA	farbig	1 kg ergibt ca. 0,8 l Nassmörtel	25 kg	Sack	42 S.	066301	3,88/kg	2,71/kg	2,12/kg



Rajasil FM SLF (Fugenmörtel schlämmfähig)

- Werk trockenmörtel, G (MG III)
- Zum Verfugen im Schlammverfahren
- Für Fugenbreiten bis 2 cm
- Größtkorn: ca. 0-1 mm
- Farbtöne gemäß Rajasil Fugenmörtelkasten oder nach Muster



Artikel-Nr.	Artikeleigenschaft	Farbe	Verbrauch	VPE enthält	Verpackung/Lieferform	Palette enthält	EAN 4042602	Einzelpreis in € (1-5)	Staffelpreis in € (6-20)	Staffelpreis in € (>21)
51621246	Rajasil Fugenmörtel schlämmfähig	Grundfarbton	1 kg ergibt ca. 0,8 l Nassmörtel	25 kg	Sack	42 S.	066400	1,61/kg		
51621193	Rajasil Fugenmörtel schlämmfähig	farbig	1 kg ergibt ca. 0,8 l Nassmörtel	25 kg	Sack	42 S.	066509	4,12/kg	2,94/kg	2,36/kg



Rajasil FM SPF (Fugenmörtel spritzfähig)

- Werk trockenmörtel, G (MG II a)
- Zum Verfugen von Sichtmauerwerk
- Im Spritzverfahren mit Rajasil Fugenmörtel-spritzpistole
- Für Fugenbreiten zwischen 5 und 20 mm
- Größtkorn: ca. 0-0,5 mm
- Farbtöne gemäß Rajasil Fugenmörtelkasten oder nach Muster



Artikel-Nr.	Artikeleigenschaft	Farbe	Verbrauch	VPE enthält	Verpackung/Lieferform	Palette enthält	EAN 4042602	Einzelpreis in € (1-5)	Staffelpreis in € (6-20)	Staffelpreis in € (>21)
51621140	Fugenmörtel spritzfähig	Grundfarbton	1 kg ergibt ca. 0,7 l Nassmörtel	25 kg	Sack	42 S.	066608	1,61/kg		
51621087	Fugenmörtel spritzfähig	farbig	1 kg ergibt ca. 0,7 l Nassmörtel	25 kg	Sack	42 S.	066707	4,12/kg	2,94/kg	2,36/kg

Übersicht über die Bindemittel- und Korngrößenzusammensetzung der gesamten Fugenmörtel

Bindemittelbasis	Kornbereiche (mm)				mit Haftzusatz	wasserabweisende Ausrüstung	farbig
	0 - 0,5	0 - 1	0 - 2	0 - 3			
Zement		•	•		auf Wunsch	auf Wunsch	ja
Kalkzement		•	•		auf Wunsch	auf Wunsch	ja
Trasskalk		•	•		auf Wunsch	—	ja
Kalkzement HS NA		•		•	auf Wunsch	auf Wunsch	ja
porenhydrophob			•		—	generell	ja
porenhydrophob HS NA			•		—	generell	ja
schlammfähig		•			generell	generell	ja
spritzfähig	•				generell	generell	ja

Hochleistungs-dämmsystem
HECK AERO

HECK WDVS

HECK Dämmputzsysteme

HECK Innendämmsystem

HECK Kellerdecken-dämmsystem

HECK Beschichtungs-systeme

Bauwerks-abdichtung, Injektionsmörtel

Putzsysteme

Sicht-mauerwerk

Anstrichsysteme, wasserabweisende Imprägnierung

Sonder-rezepturen

Allgemeine Infor-mationen



Fugenmörtelspritzpistole + Zubehör



- Werkzeuge zum Verfugen von Rajasil Fugenmörtel spritzfähig
- Im manuellen Spritzverfahren
- Bestehend aus Fugenmörtelspritzpistole, Ersatzkartusche 800 ml, Spritzdüse grob (schwarz) oder fein (grau), Fülleinheit



Artikel-Nr.	Artikeleigenschaft	Farbe	Verbrauch	VPE enthält	Verpackung/ Lieferform	Palette enthält	EAN 4042602	Einzelpreis in € (1-5)	Staffelpreis in € (6-20)	Staffelpreis in € (>21)
45027943	Fugenmörtelspritzpistole (ohne Kartusche und Düsen)	blau		1 Stück			222806	163,57/St.		
45027944	Ersatzkartusche 800ml (ohne Düse)			1 Stück			222905	14,17/St.		
45027945	Fülleinheit	schwarz		1 Stück			304502	68,84/St.		
45027946	Spritzdüse grob	schwarz		1 Stück			223001	16,11/St.		
45027947	Spritzdüse fein	grau		1 Stück			296708	16,11/St.		

Rajasil SM VARIO (Spritzmörtel Vario)



- Werk trockenmörtel GP, CS II (MG II), W 0
- Sulfatbeständig
- Kalkzement-Basis
- Zum Vermauern, Verfugen und Verputzen
- Verarbeitung auch im Trockenspritzverfahren
- Innen- und Außenbereich
- Größtkorn: ca. 3,5 mm
- Farbig ab Grundfarbton grau lieferbar
- Verbrauch: ca. 15 kg/m²/cm
10 kg ergeben ca. 6,5 l Nassmörtel



Artikel-Nr.	Artikeleigenschaft	Farbe	Verbrauch	VPE enthält	Verpackung/ Lieferform	Palette enthält	EAN 4042602	Einzelpreis in € (1-5)	Staffelpreis in € (6-20)	Staffelpreis in € (>21)
51628348	Rajasil Spritzmörtel Vario	grau	siehe oben	25 kg	Sack	42 S.	384207	0,69/kg		
51628295	Rajasil Spritzmörtel Vario	farbig	siehe oben	25 kg	Sack	42 S.	384306	1,42/kg	1,37/kg	1,32/kg

Rajasil VMM (Vormauermörtel)



- Werk trockenmörtel, M 2,5 (MG II)
- Kalk-Basis
- Zur Herstellung von Sichtmauerwerk aus schwach (dichter Naturstein, Klinker) bzw. stark saugenden Mauersteinen (Naturstein, Ziegel)
- Geeignet im Innen- und Außenbereich
- Größtkorn: ca. 1,5 mm



Artikel-Nr.	Artikeleigenschaft	Farbe	Verbrauch	VPE enthält	Verpackung/ Lieferform	Palette enthält	EAN 4042602	Einzelpreis in € (1-5)	Staffelpreis in € (6-20)	Staffelpreis in € (>21)
51625804	Rajasil Vormauermörtel für schwach saugende Mauersteine	grau	1 kg ergibt ca. 0,7 l Nassmörtel	25 kg	Sack	40 S.	004303	9,25/S.		
51625910	Rajasil Vormauermörtel für stark saugende Mauersteine	grau	1 kg ergibt ca. 0,7 l Nassmörtel	25 kg	Sack	40 S.	004600	9,25/S.		



4.1 Siliconharzfarben

Rajasil NIG



- Injektions-, Grundier- und Imprägniermittel (Konzentrat)
- Auf Siliconbasis nach neuesten Erkenntnissen der Nanotechnologie
- Zur nachträglichen Horizontalabdichtung im Rajasil Mehrstufenverfahren (1 : 9 mit Leitungswasser angemischt)
- Zur Grundierung für Rajasil SHF (Siliconharzfarbe) (1 : 14 mit Leitungswasser angemischt)
- Wasserabweisende Imprägnierung für mineralische Baustoffe (1 : 9 mit Leitungswasser angemischt)
- Hydrophobierend wirkend
- Leicht mischbar
- Sehr gutes Eindringvermögen



Artikel-Nr.	Artikeleigenschaft	Farbe	Verbrauch	VPE enthält	Verpackung/ Lieferform	Palette enthält	EAN 4042602	Einzelpreis in € (1-5)	Staffelpreis in € (6-20)	Staffelpreis in € (>21)
50129753	Rajasil NIG		siehe Tabelle	1 l	Gebinde	600 G.	410005	90,32/l		
50129751	Rajasil NIG		siehe Tabelle	5 l	Kanister	60 Ka.	409993	82,50/l		
50129732	Rajasil NIG		siehe Tabelle	20 l	Kanister	24 Ka.	410029	72,69/l		

Einsatzgebiet	Verpackung/ Lieferform	Mischverhältnis	Verbrauch Basismaterial	Kalk.-Netto Preis anwendungsfertig gemischt	Verbrauch anwendungsfertig gemischt
Horizontalabdichtung	20 L	1 : 9	ca. 1,5 - 2,5 l/m ²	7,27 €/l	15 - 25 l/m ²
	5 L	1 : 9	Mauerwerksquerschnitt	8,25 €/l	Mauerwerksquerschnitt
	1 L	1 : 9		9,03 €/l	
Imprägnierung	20 L	1 : 9	ca. 20 - 80 ml/m ²	7,27 €/l	0,2 - 0,8 l/m ²
	5 L	1 : 9		8,25 €/l	
	1 L	1 : 9		9,03 €/l	
Grundierung	20 L	1 : 14	ca. 15 - 20 ml/m ²	4,85 €/l	0,2 - 0,3 l/m ²
	5 L	1 : 14		5,50 €/l	
	1 L	1 : 14		6,02 €/l	

Rajasil SHF (Siliconharzfarbe)



- Siliconharzfarbe
- Hohe Wasserdampf- und Kohlendioxid-durchlässigkeit
- Wasserabweisende Eigenschaften
- Zusätzlicher Schutz der Beschichtung gegen Algen- und Pilzbefall
- Geeignet als deckender Anstrich und Egalisationsanstrich
- Grundierung mit Rajasil NIG
- Zusätzliche Verbrauchsangaben: ca. 0,3 - 0,4 l/m² für Grund- und Schlussanstrich
- Dieses Produkt kann für das Hochleistungsdämmsystem MultiTherm AERO verwendet werden (AERO READY)



Artikel-Nr.	Artikeleigenschaft	Farbe	Verbrauch	VPE enthält	Verpackung/ Lieferform	Palette enthält	EAN 4042602	Einzelpreis in € (1-5)	Staffelpreis in € (6-20)	Staffelpreis in € (>21)
50180129	Rajasil Siliconharzfarbe	weiß	ca. 0,3 - 0,4 l/m ²	3 l	Eimer	100 E.	412061	15,70/l		
56316940	Rajasil Siliconharzfarbe	farbig	ca. 0,3 - 0,4 l/m ²	3 l	Eimer	100 E.	407845	17,07/l		
51590718	Rajasil Siliconharzfarbe	weiß	ca. 0,3 - 0,4 l/m ²	12,50 l	Eimer	24 E.	353104	12,95/l		
50189693	Rajasil Siliconharzfarbe	farbig	ca. 0,3 - 0,4 l/m ²	12,50 l	Eimer	24 E.	412511	14,17/l	13,91/l	13,23/l

Hochleistungs-dämmsystem HECK AERO

HECK WDVS

HECK Dämmputzsysteme

HECK Innendämmsystem

HECK Kellerdecken-dämmsystem

HECK Beschichtungs-systeme

Bauwerks-abdichtung, Injektionsmörtel

Putzsysteme

Sicht-mauerwerk

Anstrichsysteme, wasserabweisende Imprägnierung

Sonder-rezepturen

Allgemeine Infor-mationen



Rajasil SHF FILL (Siliconharz-Füllfarbe)



- Füllende Siliconharzfarbe
- Hohe Wasserdampf- und Kohlendioxid-durchlässigkeit
- Wasserabweisende Eigenschaften
- Zusätzlicher Schutz der Beschichtung gegen Algen- und Pilzbefall
- Rissüberdeckend bis 0,3 mm Rissbreite
- Geeignet als deckender Anstrich
- Grundierung mit Rajasil NIG
- Zusätzliche Verbrauchsangaben: 0,4 bis 0,7 l/m² für Grund- und Deckanstrich



Artikel-Nr.	Artikeleigenschaft	Farbe	Verbrauch	VPE enthält	Verpackung/Lieferform	Palette enthält	EAN 4042602	Einzelpreis in € (1-5)	Staffelpreis in € (6-20)	Staffelpreis in € (>21)
51590930	Rajasil Siliconharz-Füllfarbe	weiß	ca. 0,4 - 0,7 l/m ²	12,50 l	Eimer	24 E.	052106	12,95/l		
51590983	Rajasil Siliconharz-Füllfarbe	farbig	ca. 0,4 - 0,7 l/m ²	12,50 l	Eimer	24 E.	052205	14,17/l	13,91/l	13,23/l

4.2 Silikatfassadenfarben

Rajasil FIXATIV



- Grundier- und Verdünnungsmittel
- Für Rajasil Silikat-Fassadenfarbe, Rajasil Silikat-Innenfarbe und Heck Silikatputze
- Oberflächenfestigende Eigenschaften
- Zusätzliche Verbrauchsangaben: 0,2 l/m² je Arbeitsgang



Artikel-Nr.	Artikeleigenschaft	Farbe	Verbrauch	VPE enthält	Verpackung/Lieferform	Palette enthält	EAN 4042602	Einzelpreis in € (1-5)	Staffelpreis in € (6-20)	Staffelpreis in € (>21)
50269046	Rajasil FIXATIV		0,2 l/m ²	10 l	Kanister	60 Ka.	413488	8,03/l		

Rajasil SIF (Silikat-Fassadenfarbe)



- Silikatfarbe
- Einkomponentig
- Hohe Wasserdampf- und Kohlendioxid-durchlässigkeit
- Wasserabweisende Eigenschaften
- Zur farblichen Gestaltung von Sanierputz-, Alt- und Neuputzflächen
- Grundierung und Verdünnung mit Rajasil FIXATIV
- Zusätzliche Verbrauchsangaben: ca. 0,3 - 0,5 l/m² für Grund- und Schlussanstrich



Artikel-Nr.	Artikeleigenschaft	Farbe	Verbrauch	VPE enthält	Verpackung/Lieferform	Palette enthält	EAN 4042602	Einzelpreis in € (1-5)	Staffelpreis in € (6-20)	Staffelpreis in € (>21)
51591089	Rajasil Silikat-Fassadenfarbe	weiß	ca. 0,3 - 0,5 l/m ²	15 l	Eimer	24 E.	052809	9,02/l		
50269041	Rajasil Silikat-Fassadenfarbe	farbig	ca. 0,3 - 0,5 l/m ²	15 l	Eimer	24 E.	413433	9,98/l	9,74/l	9,50/l



Rajasil SIF INTERIOR (Silikat-Innenfarbe)



- Einkomponentige Silikatfarbe
- Hohe Wasserdampf- und Kohlendioxid-durchlässigkeit
- Geeignet auf Sanierputz-, Altputz und Neuputzflächen
- Empfohlen für kapillaraktive und diffusions-offene HECK Innendämmsysteme
- Nassabriebklasse 2 nach DIN EN 13 300
- Geeignet im Innenbereich
- Grundierung mit Rajasil FIXATIV



Artikel-Nr.	Artikeleigenschaft	Farbe	Verbrauch	VPE enthält	Verpackung/ Lieferform	Palette enthält	EAN 4042602	Einzelpreis in € (1-5)	Staffelpreis in € (6-20)	Staffelpreis in € (>21)
50269051	Rajasil Silikat-Innenfarbe	weiß	ca. 0,15 - 0,2 l/m ² je Arbeitsgang	15 l	Eimer	24 E.	413440	6,83/l		
50269050	Rajasil Silikat-Innenfarbe	farbig	ca. 0,15 - 0,2 l/m ² je Arbeitsgang	15 l	Eimer	24 E.	413457	7,86/l	7,61/l	7,50/l

4.3 Wasserabweisende Imprägnierungen

Rajasil NIG



- Injektions-, Grundier- und Imprägniermittel (Konzentrat)
- Auf Siliconbasis nach neuesten Erkenntnissen der Nanotechnologie
- Zur nachträglichen Horizontalabdichtung im Rajasil Mehrstufenverfahren (1 : 9 mit Leitungswasser angemischt)
- Zur Grundierung für Rajasil SHF (Siliconharzfarbe) (1 : 14 mit Leitungswasser angemischt)
- Wasserabweisende Imprägnierung für mineralische Baustoffe (1 : 9 mit Leitungswasser angemischt)
- Hydrophobierend wirkend
- Leicht mischbar
- Sehr gutes Eindringvermögen



Artikel-Nr.	Artikeleigenschaft	Farbe	Verbrauch	VPE enthält	Verpackung/ Lieferform	Palette enthält	EAN 4042602	Einzelpreis in € (1-5)	Staffelpreis in € (6-20)	Staffelpreis in € (>21)
50129753	Rajasil NIG		siehe Tabelle	1 l	Gebinde	600 G.	410005	90,32/l		
50129751	Rajasil NIG		siehe Tabelle	5 l	Kanister	60 Ka.	409993	82,50/l		
50129732	Rajasil NIG		siehe Tabelle	20 l	Kanister	24 Ka.	410029	72,69/l		

Einsatzgebiet	Verpackung/ Lieferform	Mischverhältnis	Verbrauch Basismaterial	Kalk.-Netto Preis anwendungsfertig gemischt	Verbrauch anwendungsfertig gemischt
Horizontal-abdichtung	20 L	1 : 9	ca. 1,5 - 2,5 l/m ²	7,27 €/l	15 - 25 l/m ²
	5 L	1 : 9	Mauerwerks- querschnitt	8,25 €/l	Mauerwerks- querschnitt
	1 L	1 : 9		9,03 €/l	
Imprägnierung	20 L	1 : 9	ca. 20 - 80 ml/m ²	7,27 €/l	0,2 - 0,8 l/m ²
	5 L	1 : 9		8,25 €/l	
	1 L	1 : 9		9,03 €/l	
Grundierung	20 L	1 : 14	ca. 15 - 20 ml/m ²	4,85 €/l	0,2 - 0,3 l/m ²
	5 L	1 : 14		5,50 €/l	
	1 L	1 : 14		6,02 €/l	

** Lieferzeit beachten

Hochleistungs-
dämmsystem
HECK AERO

HECK WDVS

HECK
Dämmputz-
systeme

HECK
Innendämm-
system

HECK
Kellerdecken-
dämmsystem

HECK
Beschichtungs-
systeme

Bauwerks-
abdichtung,
Injektionsmörtel

Putzsysteme

Sicht-
mauerwerk

Anstrichsysteme,
wasserabweisende
Imprägnierung

Sonder-
rezepturen

Allgemeine
Infor-
mationen



Sonderrezepturen

Beim Bauen im Bestand und vor allem bei der Instandsetzung denkmalgeschützter Gebäude werden immer wieder spezielle, den objektspezifischen Gegebenheiten angepasste, Mörtel benötigt. Solche in Abstimmung mit dem Kunden konzipierte „Sonderrezepturen“ können ab einer Liefermenge von einer Tonne produziert werden. Lieferzeit und Preis richten sich nach dem erforderlichen Aufwand und der Bestellmenge.

Nachfolgend genannte Produkte sind eine Auswahl immer wieder angefragter Sonderrezepturen, Mindestbestellmenge eine Tonne, Lieferzeit mindestens drei Werktage.

5.1 Fugenmörtel



Sonderrezepturen Rajasil FM (Fugenmörtel)

- Werk trockenmörtel G
- Zum Verfugen von Sichtmauerwerk
- In folgenden Varianten verfügbar:
 - Rajasil FM 02 HSNA DSM
 - Rajasil FM TK (Trasskalk) 0-0,5
 - Rajasil FM 02 HSNA HZ
- Weitere Rezepturen auf Anfrage möglich
- Mindestabnahmemenge 1.000 kg



Artikel-Nr.	Artikeleigenschaft	Farbe	Verbrauch	VPE enthält	Verpackung/Lieferform	Palette enthält	EAN 4042602	Einzelpreis in € (1-5)	Staffelpreis in € (6-20)	Staffelpreis in € (>21)
57404191	R-FM 02 HSNA DSM (SR 9999008) Sulfatbeständig, Größtkorn 2 mm Quarzsande, Festigkeit M 5, Bindemittel HAZ (entspricht früherem Sulfathüttenzement)		1 kg ergibt ca. 0,8 l Nassmörtel	25 kg	Sack	42 S.		auf Anfrage		
57003979	R-FM TK 0-0,5 (SR 9902004) Festigkeit M 2,5, Größtkorn: ca. 0,5 mm, Bindemittel: Trasskalk		1 kg ergibt ca. 0,8 l Nassmörtel	25 kg	Sack	42 S.		auf Anfrage		
57137751	R-FM 02 HSNA HZ (SR 9901022) sulfatbeständig, Größtkorn 2 mm, Festigkeit M 5, Haftzusatz lieferbar, Bindemittel: HS-NA-Zement, Kalk		1 kg ergibt ca. 0,8 l Nassmörtel	25 kg	Sack	42 S.		auf Anfrage		

5.2 Kalkputze



Sonderrezepturen Rajasil Kalkputz

- Werk trockenmörtel GP, CS II (PII), W 0
- Bindemittel: natürlicher hydraulischer Kalk NHL 2,5, geringer Anteil Weißzement
- Geeignet für den Innen- und Außenbereich in der Denkmalpflege
- Nicht sockelgeeignet
- In folgenden Varianten verfügbar:
 - Rajasil KP (Kalkputz) 01 HK II
 - Rajasil KP (Kalkputz) 04 HK II
- Weitere Rezepturen auf Anfrage möglich
- Mindestabnahmemenge 1.000 kg



Artikel-Nr.	Artikeleigenschaft	Farbe	Verbrauch	VPE enthält	Verpackung/Lieferform	Palette enthält	EAN 4042602	Einzelpreis in € (1-5)	Staffelpreis in € (6-20)	Staffelpreis in € (>21)
50154801	R-KP 01 HK II (SR 9999005) Größtkorn: ca. 1mm, Putzdicke je Lage 10 mm		ca. 15 kg/m ² /cm	25 kg	Sack	42 S.		auf Anfrage		
57000110	R-KP 04 HK II (SR 9905006) Größtkorn: ca. 4mm, Putzdicke je Lage 25 mm		ca. 15 kg/m ² /cm	25 kg	Sack	42 S.		auf Anfrage		



5.3 Oberputze



Sonderrezepturen Rajasil Oberputze

- Werk trockenmörtel CR, CS I (PII), W 2
- Dickschichtige wasserabweisende Oberputze
- Bindemittel: Kalk, Weißzement
- Geeignet auf allen mineralischen Untergründen
- Nicht sockelgeeignet
- In folgenden Varianten verfügbar:
 - Rajasil EP WD (Edelputz WD) KRA 08 WA I
 - Rajasil EP WD (Edelputz WD) KRA 06 WA I
 - Rajasil EP WD (Edelputz WD) SCHLEP 06 WA HZ II
- Weitere Rezepturen auf Anfrage möglich
- Mindestabnahmemenge 1.000 kg



Artikel-Nr.	Artikeleigenschaft	Farbe	Verbrauch	VPE enthält	Verpackung/ Lieferform	Palette enthält	EAN 4042602	Einzelpreis in € (1-5)	Staffelpreis in € (6-20)	Staffelpreis in € (>21)
52535974	R-EP WD KRA 08 WA I (SR 9997089) Kratzputz, Größtkorn ca. 8 mm		30-35 kg/m ²	25 kg	Sack	42 S.		auf Anfrage		
57140507	R-EP WD KRA 06 WA I (SR 9993056) Kratzputz, Größtkorn ca. 6 mm		35-40 kg/m ²	25 kg	Sack	42 S.		auf Anfrage		
57150577	R-EP SCHLEP 06 WA HZ II (SR 9901056) Schleppputz, Größtkorn ca. 6 mm		8-10 kg/m ²	25 kg	Sack	42 S.		auf Anfrage		

5.4 Sonstige



Sonstige Sonderrezepturen

- Werk trockenmörtel in folgenden Varianten verfügbar:
 - Rajasil SSL (Sanierschlämme) 02 HSNA II WA HZ
 - Rajasil SPB (Spritzbewurf Trasskalk) TS II
 - Rajasil SM (Spritzmörtel) WA
- Nicht sockelgeeignet
- Entsalzungskompressen reduziert Salzgehalt auf Stein, Putz und Mauerwerk
- Weitere Rezepturen auf Anfrage möglich
- Mindestabnahmemenge 1.000 kg



Artikel-Nr.	Artikeleigenschaft	Farbe	Verbrauch	VPE enthält	Verpackung/ Lieferform	Palette enthält	EAN 4042602	Einzelpreis in € (1-5)	Staffelpreis in € (6-20)	Staffelpreis in € (>21)
50225349	R-ESK (SR 9911005) Entsalzungskompressen, Kompressenmaterial aus Cellulose und Körnung		ca. 0,8 kg/m ² /mm	20 kg	Sack	42 S.		auf Anfrage		
57142309	R-SSL 02 HSNA II WA HZ (SR 9998138) Werk trockenmörtel CR, CSII (PII) W 2, Schlämme zur Überarbeitung von Flächen, wasserabweisend, Bindemittel: HS-NA-Zement, Kalk; Größtkorn: ca. 2 mm		ca. 1-2 kg/m ² /mm	25 kg	Sack	42 S.		auf Anfrage		
57000057	R-SPB TS II (SR 9905020) Werk trockenmörtel CS III (PII), als Haftbrücke netzförmiger oder volldeckender Auftrag, Bindemittel Trass, Größtkorn: ca. 4 mm		ca. 5 kg/m ² bei netzförmigem Auftrag, ca. 8 kg/m ² bei volldeckendem Auftrag	25 kg	Sack	42 S.		auf Anfrage		
57139924	R-SM WA (SR 9906017) Werk trockenmörtel GP W 2; zum Vermauern, Verfugen und Verputzen, hauptsächlich für die Verwendung als Trockenspritzmörtel, Festigkeit M 5, sulfatbeständig, Bindemittel: HS-NA – Zement, Kalk; Größtkorn ca. 4 mm		ca. 15 kg/m ² /cm	25 kg	Sack	42 S.		auf Anfrage		

Hochleistungs-dämmsystem HECK AERO

HECK WDVS

HECK Dämmputzsysteme

HECK Innendämm-system

HECK Kellerdecken-dämmsystem

HECK Beschichtungs-systeme

Bauwerks-ablichtung, Injektionsmörtel

Putzsysteme

Sicht-mauerwerk

Anstrichsysteme, wasserabweisende Imprägnierung

Sonder-rezepturen

Allgemeine Infor-mationen

Ästhetische Vielfalt für Wohnkomfort und Lebensqualität



<p>Körnung Grob Gemisch aus Quarzsanden und Kalkbrechsand in Abhängigkeit der Sieblinie und des Größtkorns.</p>	<p>Körnung Mittel Gemisch aus Quarzsanden und Kalkbrechsand in Abhängigkeit der Sieblinie und des Größtkorns.</p>	<p>Körnung Fein Gemisch aus Quarzsanden und Kalkbrechsand in Abhängigkeit der Sieblinie und des Größtkorns.</p>	<p>Farbe Mit dem Zusatz von Farbpigmenten können Kalkputze in Pastelltöne eingefärbt werden. Durch diese Zugabe der Farbpigmente erreicht man eine natürliche Farbgebung.</p>	<p>Haftzusatz Wasserlösliches Pulver, welches die Eigenschaften des Putzes optimiert im Bereich der Haftung auf kritischen Untergründen, erhöhte Abriebfestigkeit, verbesserte Flexibilität und niedrigeres E-Modul. Die Wasserdampfdurchlässigkeit wird dadurch nicht beeinträchtigt.</p>	<p>Wasserabweisung Hydrophobierungsmittel werden als pulverförmige Wachse eingesetzt. Durch ihre hohe spezifische Oberfläche sowie die wasserabweisende Wirkung kann eine Hydrophobierung über den gesamten Putzquerschnitt erfolgen. Die Wasserdampfdurchlässigkeit wird nicht beeinträchtigt.</p>	<p>Flachsfasern Flachs sind geröstete Bastfasern der Flachs und Leinpflanzen. Flachsfasern sind grau bis lichtblond, sehr fest, aber auch gleichzeitig geschmeidig. Natürliche Inhaltsstoffe von Fasern sind Zellulose, Lignin, Pektine, Polyosen und Wachse. Der Einsatz von Flachsfasern minimiert die Rissgefahr des Putzsystems.</p>
--	--	--	--	---	--	---

	Körnung			Zusätze			
	grob	mittel	fein	Farbe	Haftzusatz	Wasserabweisung	Flachsfasern
Rajasil KP (Kalkputz)	8 mm	3,5 mm	1,5 mm	✓	✓	✓	✓
Rajasil KP HSNA (Kalkputz HSNA)	8 mm	3,5 mm	1,5 mm	✗	✓	✓	✓
Rajasil TKP (Trasskalkputz)	8 mm	3,5 mm	1,5 mm	✗	✓	✗	✓
Rajasil LKP (Luftkalkputz)	4 mm	2 mm	1 mm	✓	✓	✗	✓

<p>Rajasil KP (Kalkputz)</p> <p>Rajasil Kalkputz setzt sich zusammen aus Weißkalkhydrat, hydraulischem Kalk, hydraulischen Zusätzen und sorgfältig zusammengesetzten Zuschlägen.</p> <p>Durch die positiven Eigenschaften hinsichtlich bauphysikalischer und biologischer Anforderungen kann dieser Putz auf allen Untergründen eingesetzt werden. Aufgrund dieser Eigenschaft ist dieser Putz besonders gut geeignet zum Verputzen historischer Bausubstanz.</p> <p>Rajasil Kalkputz kann im Innen- und Außenbereich als Unter- und Oberputz verwendet werden. Bei stark bewitterten Bereichen sollte der Kalkputz nicht ohne zusätzlichen Schutz durch ein Anstrichsystem eingesetzt werden. Ebenso ist dieser Putz nicht geeignet zum Verputzen gipshaltiger Untergründe. Im Sockelbereich sind zusätzliche Maßnahmen notwendig.</p>	<p>Rajasil KP HSNA (Kalkputz HSNA)</p> <p>Rajasil Kalkputz HS NA setzt sich zusammen aus Weißkalkhydrat, hydraulischem Kalk, sulfatbeständigem HS-NA-Zement und sorgfältig zusammengesetzten Zuschlägen.</p> <p>Durch die positiven Eigenschaften hinsichtlich bauphysikalischer und biologischer Anforderungen kann dieser Putz auf allen Untergründen eingesetzt werden. Aufgrund dieser Eigenschaft ist dieser Putz besonders gut geeignet zum Verputzen historischer Bausubstanz.</p> <p>Rajasil Kalkputz HS NA kann im Innen- und Außenbereich als Unter- und Oberputz im Bereich gipshaltiger Untergründe eingesetzt verwendet werden. Eine Einschränkung im Einsatz dieses Putzes besteht nur bei einem hohen Gipsgehalt im Bestand. Bei stark bewitterten Bereichen sollte der Kalkputz HS NA nicht ohne zusätzlichen Schutz durch ein Anstrichsystem eingesetzt werden. Im Sockelbereich sind zusätzliche Maßnahmen notwendig.</p>	<p>Rajasil TKP (Trasskalkputz)</p> <p>Rajasil Trasskalkputz setzt sich zusammen aus hydraulischem Kalk, Trassmehl und sorgfältig zusammengesetzten Zuschlägen.</p> <p>Durch das langsame Abbinden des Bindemittels Trass werden nur geringe Spannungen aufgebaut. Aufgrund dieser Eigenschaft ist dieser Putz besonders gut geeignet zum Verputzen historischer Bausubstanz.</p> <p>Rajasil Trasskalkputz kann im Innen- und Außenbereich als Unter- und Oberputz verwendet werden. Bei stark bewitterten Bereichen sollte der Trasskalkputz nicht ohne zusätzlichen Schutz durch ein Anstrichsystem eingesetzt werden. Nicht geeignet zum Verputzen gipshaltiger Untergründe. Im Sockelbereich sind zusätzliche Maßnahmen notwendig.</p>	<p>Rajasil LKP (Luftkalkputz)</p> <p>Rajasil Luftkalkputz setzt sich zusammen aus Weißkalkhydrat, Ziegelmehl, puzzolanisch wirkenden Kieselsäuren und Zuschlägen.</p> <p>Luftkalkputz ist offenporig und zeichnet sich durch eine ausreichende Frühfestigkeit bei einer moderaten Endfestigkeit aus.</p> <p>Rajasil Luftkalkputz kann im Innen- und geschützten Außenbereich, besonders für Altbauten, im Überputzen von historischen Putzfragmenten oder zum Anputzen an einen Bestandsputz, eingesetzt werden.</p> <p>Grenzen für diesen Putz liegen im Bereich stark exponierter Fassaden (Kirchtürme) und schlagregenbelasteter Fassaden ohne geeignete Schutzmaßnahmen. Ebenso sollte dieser Putz im Außenbereich nicht mehr im Herbst verarbeitet werden, da so Schäden durch Frost durch unzureichende Festigkeit verhindert werden können.</p>
--	--	--	---



KOMMUNIKATIONSMITTEL IM ÜBERBLICK

Jetzt anfordern!

Per Fax: 09231/802-515



BROSCHÜREN



„Kompendium der Wärmedämmung“

Ja, ich möchte die Broschüre „Kompendium der Wärmedämmung“.



„HECK Detailzeichnungen“

Ja, ich möchte die Broschüre „HECK Detailzeichnungen“.



„HECK Innendämmung“

Ja, ich möchte die Broschüre „HECK Innendämmung“.



„Fassadendämmung für den Profi im Altbau“

Ja, ich möchte die Broschüre „Fassadendämmung für den Profi im Altbau“.



„HECK Dekorputzbroschüre“

Ja, ich möchte die Broschüre „Dekorputze“.



„Fassadendämmung für den Profi im Neubau“

Ja, ich möchte die Broschüre „Fassadendämmung für den Profi im Neubau“.



„HECK Verarbeitungsrichtlinien“

Ja, ich möchte die Broschüre „HECK Verarbeitungsrichtlinien“.



„HECK Verdübelung“

Ja, ich möchte die Broschüre „HECK Verdübelung“.



„Rajasil Verarbeitungsrichtlinien“

Ja, ich möchte die Broschüre „Rajasil Verarbeitungsrichtlinien“.



„Rajasil Sanierputzlexikon“

Ja, ich möchte die Broschüre „Rajasil Sanierputzlexikon“.



„Rajasil Steinrestaurierung“

Ja, ich möchte die Broschüre „Rajasil Steinrestaurierung“.



„Rajasil Ökosysteme“

Ja, ich möchte die Broschüre „Rajasil Ökosysteme“.



„Rajasil Abdichtungslexikon“

Ja, ich möchte die Broschüre „Rajasil Abdichtungslexikon“.



„Rajasil Kalkbaukasten“

Ja, ich möchte die Broschüre „Rajasil Kalkbaukasten“.



„Rajasil Detailzeichnungen“

Ja, ich möchte die Broschüre „Rajasil Detailzeichnungen“.



„Rajasil Natursteinlexikon“

Ja, ich möchte die Broschüre „Rajasil Natursteinlexikon“.

FLYER



„HECK K+A mit PWS-Technologie“

Ja, ich möchte den Flyer „HECK K+A mit PWS-Technologie“.



„HECK SHP Siliconharzputz“

Ja, ich möchte den Flyer „HECK SHP Siliconharzputz“.



„HECK K+A LIGHT 085“

Ja, ich möchte den Flyer „HECK K+A LIGHT 085“.



„HECK K+A ZF 70“

Ja, ich möchte den Flyer „HECK K+A ZF 70“.



„HECK K+A PLUS“

Ja, ich möchte den Flyer „HECK K+A PLUS“.



„HECK PU Brandriegel“

Ja, ich möchte den Flyer „HECK PU Brandriegel“.



„Dämm-Mythen“ DIN A Lang

Ja, ich möchte den Flyer „Dämm-Mythen“.



„HECK Fixopur“

Ja, ich möchte den Flyer „HECK Fixopur“.



„Rajasil SP4“

Ja, ich möchte den Flyer „Rajasil SP4“.



„Rajasil NIG“

Ja, ich möchte den Flyer „Rajasil NIG“.



„Rajasil Rapid“

Ja, ich möchte den Flyer „Rajasil Rapid“.

OBJEKTBERICHTE



„Hofgarten Hammersen“

Ja, ich möchte den Objektbericht „Hofgarten Hammersen“.



„Bahnhof Geilenkirchen“

Ja, ich möchte den Objektbericht „Bahnhof Geilenkirchen“.



„Maximilium Donauwörth“

Ja, ich möchte den Objektbericht „Maximilium Donauwörth“.



„Gewerbeschule Hamburg“

Ja, ich möchte den Objektbericht „Gewerbeschule Hamburg“.



„Völkerschlachtdenkmal Leipzig“

Ja, ich möchte den Objektbericht „Völkerschlachtdenkmal Leipzig“.



„Tanzendes Haus“

Ja, ich möchte den Objektbericht „Tanzendes Haus“.

AERO

ULTRA-THIN INSULATION & FIRE PROTECTION SYSTEM

DAS NEUE HIGH-TECH WÄRMEDÄMM-SYSTEM.



Broschüre „AERO“

Ja, ich möchte die Broschüre „AERO“.



Objektbericht „Alte Kanzlei Wangen“

Ja, ich möchte den Objektbericht „Alte Kanzlei Wangen“.



Flyer „AERO“

Ja, ich möchte den Flyer „AERO“.



Objektbericht „BITZ“

Ja, ich möchte den Objektbericht „BITZ“.



„Objektbericht „Das Traumhaus ohne Kompromisse“

Ja, ich möchte den Objektbericht „Das Traumhaus ohne Kompromisse“



Videoclip „AERO“

Direkt auf's Smartphone / Tablet

Profi-Beratung

Ein Fachberater berät Sie gerne ausführlich. Das kann am Telefon, im Büro oder auch direkt am Objekt erfolgen und ist in jedem Fall völlig unverbindlich. Testen Sie uns!

Ja, ich möchte eine kostenlose Profi-Beratung. Bitte setzen Sie sich mit mir in Verbindung.

Firma

Name

Straße, Nr.

PLZ/Ort

Telefon

E-Mail

 ... oder ganz einfach Firmenstempel: 

 HECK Wall Systems GmbH & Co. KG | Thölauer Straße 25 | D-95615 Marktredwitz 

JA, ICH MÖCHTE KÜNFTIG DEN NEWSLETTER VIERTELJÄHRLICH IM BRIEFKASTEN HABEN.

Lieferformen im Überblick



EUROPALETTE

Werk trockenmörtel als Sackware, pastös als Eimerware

Höhe: max. 100 cm
Breite: 80 cm
Tiefe: 120 cm

Ent-/Beladung: durch Stapler

Gewicht: von 600 bis 1050 kg

MINITAINER

Höhe: Transport 210 cm /Arbeitshöhe 330 cm
Breite: 120 cm
Tiefe: 125 cm

Füllgewicht: 1.200 kg
Leergewicht: 500 kg

Ent-/Beladung: durch Stapler

Befüllung: über Big-Bags und Stapler an der Baustelle möglich



CONTAINER

Höhe: 520 cm
Breite: 250 cm
Tiefe: 260 cm

Füllgewicht: bis 12.000 kg
Leergewicht: ca. 1.900 kg

Ent-/Beladung: nur mit Sonderfahrzeug

Mischer D10 - Durchlaufmischer



Elektro- & Wasseranschlüsse vor Ort beachten.

Revolutionäre Mischtechnik der neuesten Generation:

Durch die Erfahrung des tausendfach bewährten Vorgängers konnte der Mischer D10 für die Anforderungen heutiger Baustellen weiter optimiert werden.



(Bild beispielhaft)

TECHNISCHE DATEN	
Fördermenge:	Standard ca. 15 l/min (je nach Transport und Mischwelle)
Antriebsmotor:	400 V, 50 Hz
Zuleitung:	5 x 1,5 mm ²
Elektroanschluss:	50 Hz, 3 ph
Absicherung:	16 A
Steckvorrichtung:	16 A, 5 ph, 6 h
Wasseranschluss:	3/4" Wasserschlauch mit GEKA-Kupplung, erforderlicher Wasserdruck/min. 2,5 bar bei laufender Maschine
Abmessungen:	ca. 1700 x 440 x 470 mm
Gewicht:	ca. 85 kg



Wichtige Hinweise

Die angegebenen Preise verstehen sich als unverbindliche Preisempfehlung. Alle Preise aus vorhergehenden Preislisten und Angeboten werden ungültig. Wir liefern ausschließlich auf der Grundlage unserer aufgeführten AGB. Preisstellung: ab Werk, zuzüglich gesetzlicher MwSt.

FRACHTKOSTEN					
WARENWERT IN €	ZONE 1 BIS 99 KM	ZONE 2 BIS 299 KM	ZONE 3 BIS 599 KM	ZONE 4 BIS 999 KM	ZONE 5 AB 1000 KM
bis 150 €	30	51	71	96	191
bis 499 €	45	78	117	183	278
bis 1.299 €	57	98	182	273	363
bis 2.499 €	84	144	270	404	539
bis 4.999 €	117	207	416	570	855
ab 5.000 €	179	308	615	855	1284

Für paketversandfähige Kleinmengen (z.B. UPS-Sendungen) stellen wir eine Versandgebühr in Höhe von 7,- € für Standard-Lieferungen und 13,- € für Expresszustellungen in Rechnung. Ausgenommen sind Gefahrgutsendungen. Das Maximalmaß beträgt dabei 2,50 m x 2,50 m bei einem Maximalgewicht von 70 kg. Gerne bieten wir auch Früh- bzw. Terminzustellungen an. Dieser Service ist wie folgt gestaffelt: Zustellung bis 8 Uhr = 100,- €, bis 10 Uhr = 75,- € und bis 12 Uhr = 50,- €.

Soweit eine Auslieferung inklusive Abladehilfe vereinbart wurde, Kran oder Stapler, fallen je Hub/Palette 6,- € MwSt als Gebühr an. Für die Be- und Entladung eines Minitainers werden 10,- € + MwSt berechnet.

Bei unseren Verbrauchsangaben handelt es sich um ermittelte Durchschnittswerte aus der Praxis. Es kann je nach Auftragsdicke und Untergrund ein geringfügiger Mehr- oder Minderverbrauch auftreten. Die Füllmenge der Gebinde schwankt innerhalb der Toleranz des Eichgesetzes.

Bei Warenrückgaben werden 15 % Rückgabekosten + entstehende Frachtkosten berechnet. Kann die Ware nicht mehr verwendet werden, sind die entstehenden Entsorgungskosten vom Kunden zu tragen. Sonderanfertigungen sowie farbig abgestimmte Produkte können nicht zurückgenommen werden.

Vor Aufbringen des Anstrichs ist in jedem Fall eine Musterfläche anzulegen und mit dem Farbton des Farbtonblockes oder dem gewünschten Sonderton zu vergleichen.

Ausführung und Verarbeitungsbedingungen wie z. B. Art, Saugfähigkeit und Oberflächenstruktur des Untergrundes (siehe VOB DIN 18 363, Absatz 3.1.1.), Witterungsbedingungen oder Umgebungsreflexe können zu Farbtonabweichungen führen.

Bei Nachbestellungen sind immer das Datum der Erstbestellung, die Chargennummer sowie die Lieferschein- bzw. Rechnungsnummer anzugeben.

Die Verwendung mineralischer Rohstoffe kann zur Folge haben, dass Nachlieferungen im Farbton etwas abweichen. Es wird daher dringend empfohlen, für zusammenhängende Flächen entweder nur Material der Nachlieferung zu verwenden oder dieses mit dem Restmaterial der Erstlieferung entsprechend zu mischen.

Farbtonabweichungen zum Farbtonblock bzw. nach eingereichtem Muster, die nach der Verarbeitung beanstandet werden, können nicht anerkannt werden.

Sonderfarbtöne:

Für besonders hoch pigmentierte Farbtöne kommt eine Kalkulation im Einzelfall zur Berechnung.

Ebenso für Farbtöne, welche nach Mustervorlage durch den Kunden pigmentiert werden und dadurch einen erhöhten Zeitaufwand benötigen.

Je nach Produktart beachten Sie bitte, dass bestimmte Farbtöne gegebenenfalls nur bedingt oder überhaupt nicht nachgestellt werden können.

Lieferung unserer Produkte in Minitainern

Die Produkte nennen wir Ihnen gerne auf Anfrage.

Minitainer können nur restlos entleert und gereinigt zurückgenommen werden. Eventl. Restmengen werden kostenpflichtig entsorgt. Frachtvereinbarung wie bei Sack- bzw. Eimerware.

Bei Bedarf kann die entsprechende Maschinenteknik zur Verfügung gestellt werden. Bitte sprechen Sie Ihren zuständigen Fachberater an. Die Minitainer werden für 10 Arbeitstage kostenfrei zur Verfügung gestellt. Ab dem 11. Arbeitstag fallen Kosten an.

Lieferung unserer Produkte in Containern

Die Produkte nennen wir Ihnen gerne auf Anfrage.

Im Falle von Rückwiegungen bei Container-Lieferungen erfolgt bei Restmengen unter 500 kg keine Gutschrift.

Bei Warenrückgaben werden 15 % Rückgabekosten + entstehende Frachtkosten berechnet.

Umsetzung von Containern, Minitainern

(1) Umsetzungen und Umstellungen der Container und Minitainer dürfen ausschließlich im Auftrag der HECK Wall Systems GmbH & Co. KG durchgeführt werden.

(2) Für Umsetzungen der Container und Minitainer, die einen Zeitaufwand unter 1 Stunde erfordern und im Rahmen von An- und Abtransporten anfallen, wird eine Umstellgebühr von pauschal 75,- € berechnet.

(3) Für Umstellungen, die einen Zeitaufwand von mehr als 1 Stunde erfordern und nicht innerhalb eines An- und Abtransportes anfallen, werden dem Verwender 75,- € pro Stunde zuzüglich der An- und Abfahrzeiten für das Transportfahrzeug berechnet.

Maschinentechnik

Nachstehende Maschinentechnik können wir Ihnen gegen Miete zur Verfügung stellen:

MASCHINENART UND -BEZEICHNUNG	GRUNDGEBÜHR, WIRD BEI STELLUNG GRUNDSÄTZLICH BERECHNET	ANFALLENDE MIETE AB DEM 11. WERKTAG
Mischpumpenmaschinen G 4 (MPM)	175 €	35 € / Tag
Förderanlage zur Bestückung von Freifallcontainern (FA)	125 €	15 € / Tag
Förderpumpe Speedy (FP)	125 €	15 € / Tag
Durchlaufmischer (DM)	75 €	10 € / Tag
Containermischpumpe CMP 30 Modul K (CMP)	125 €	20 € / Tag
Zubehör Containermischpumpe	125 €	15 € / Tag
DESOL Schneckenpumpe D 10 (FP)	125 €	20 € / Tag
Handhebelpresse	75 €	10 € / Tag
Paletten	Auslieferung 8,- €	Gutschrift 6,- €
Folie eingeschweißt	6,- €	
Folienhaube lose beigelegt	4,- €	

Serviceleistungen werden gesondert in Rechnung gestellt.

Bei Bedarf disponieren Sie bitte rechtzeitig, Ihr zuständiger Fachberater oder unser Haus stehen Ihnen hierzu gerne zur Verfügung.

Die Haftung unserer zur Verfügung gestellten technischen Geräte erstreckt sich ausschließlich auf die Anlieferung und Abholung, d. h. solange die technischen Geräte mit dem Fahrzeug verbunden sind.

Bei Aufstellung und Inbetriebnahme sind die technischen Richtlinien der HECK Wall Systems GmbH & Co. KG, des TÜV und der Berufsgenossenschaft zu beachten.

Die HECK Wall Systems GmbH & Co. KG stellt eine gewartete Maschinentechnik zur Verfügung.

Sollte dennoch eine Störung auftreten, ist diese unverzüglich an die HECK Wall Systems GmbH & Co. KG zu melden.

Eine Haftungsübernahme für eventuell anfallende Ausfallzeiten können wir nicht übernehmen.

Mit der zur Verfügung gestellten Maschinentechnik sind ausschließlich Produkte der HECK Wall Systems GmbH & Co. KG zu verarbeiten.



**Bediener
Benutzer
Verarbeiter**



**Fahrer
Silotsteller**



**Fahrer
Einblaszug**

Das Merkblatt soll dem Aufsteller und Benutzer von Baustellensilos, sowie den Fahrern von Silostellern und Silofahrzeugen, Hinweise zum gefahrlosen Umgang mit Baustellensilos geben. Diese Hinweise sollen die einschlägigen Sicherheitsbestimmungen und Unfallverhütungsschriften ergänzen. Im nachfolgenden Text wird jeweils festgelegt, wer verantwortlich ist: der Bediener, Benutzer und Verarbeiter, der Fahrer des Silostellers oder der Fahrer des Einblaszuges.

Aufstellen



Für die Auswahl sowie die Verkehrs- und Betriebssicherheit der Zufahrt und des Aufstellortes ist allein der Nutzer verantwortlich.

Der Aufstellplatz für die Silos ist so zu wählen und vorzubereiten, dass Silosteller und Einblaszüge auf sicherer Fahrbahn an- und abfahren können. Dabei ist zu beachten, dass die Fahrzeuge ein Gesamtgewicht von bis zu 40 t haben. Der vorgeschriebene Sicherheitsabstand zu elektrischen Freileitungen ist zu beachten. Kann dieser nicht eingehalten werden, ist Rücksprache mit dem Energieversorgungsunternehmen zu nehmen. Der vom Verarbeiter ausgewählte Standplatz ist persönlich zuzuweisen oder eindeutig zu kennzeichnen. Es muss ein ebener Aufstellplatz von minde-

stens 3x3 m Größe vorhanden sein. Der Aufstellplatz muss gegen Unterspülung und seitliches Abrutschen gesichert sein.

Werden Baustellensilos im öffentlichen Verkehrsraum abgestellt, so ist eine Sondernutzungserlaubnis für das Abstellen auf Gehwegen oder Straßen nach StVO bei der Gemeinde oder unteren Verkehrsbehörde einzuholen. Das jeweilige Silo muss mit reflektierenden Folien in den Farben Rot und Weiß und Warnlampen gekennzeichnet werden. Eine Erlaubnis nach StVO ist dem Silosteller nachzuweisen. Die Bodenbelastung beträgt bei gefülltem Silo bis zu 0,3 N/mm². Dem entsprechend ist die Tragfähigkeit des Aufstellplatzes zu gewährleisten. Bei unzureichender Tragfähigkeit des Bodens ist eine

Fundamentierung durchzuführen. Im Regelfall sind Stahlbetonfundamente zu wählen. Dabei ist Platten- oder Streifenfundamenten der Vorzug vor Einzelfundamenten zu geben. Anstelle von Betonfundamenten kann auch ein Schwellenlager angelegt werden, wenn ein tragfähiger Untergrund mit einer zulässigen Bodenpressung von mehr als 0,2 N/mm² vorhanden ist. Für ein Schwellenlager verwendete Bohlen müssen 3 bis 3,5 m lang, 30 cm breit und 8 cm dick sein. Die Schwellen sind auf der Baustelle bereit zu stellen.

Für die zulässige Belastung des Baugrundes gilt die DIN 1054. Leere Behälter müssen gegebenenfalls gegen Windkräfte verankert werden.

Besondere Vorsicht ist geboten im Randbereich von Baugruben, Rohrgräben, Böschungen u.ä., bei aufgeschüttetem Boden, bei längerer Standzeit des Behälters sowie bei ungünstigen Witterungsbedingungen (z.B. gefrorenem Boden).

Beim Aufstellen dürfen sich keine unbefugten Personen im Gefahrenbereich des Silos befinden.

Beim Aufstellen im Bereich von Baugruben und Gräben ist darauf zu achten, dass der notwendige Sicherheitsabstand gewährleistet ist. Geregelt ist dies in der DIN 4124 Baugruben und Gräben/Böschun-

gen, Arbeitsraumarbeiten, Verbau. Als Hilfsmittel für die Siloaufstellrichtungen dient der Richtwert Graben- oder Hangtiefe $\times 1,7 =$ Siloabstand zum Grabenrand. Siehe dazu auch Skizze am Ende dieser Siloaufstellungsbedingungen.

Das Silo muss senkrecht stehen.

Baustellensilos dürfen nur an den Aufnahmebeschlägen und nur mit dafür geeigneten Geräten durch befugtes Personal transportiert oder umgestellt werden.

Krantransport ist verboten!



**Bediener
Benutzer
Verarbeiter**



**Fahrer
Silosteller**



**Fahrer
Einblaszug**

Betrieb



Der Besteller/Mieter/Benutzer haftet für alle Gefahren und Schäden, die durch die Benutzung des Silos auftreten.

Ab der Anlieferung liegen bis zur ordnungsgemäßen Rückgabe das Risiko und die Gefahr des Abhandenkommens, zufälligen Untergangs und der Beschädigung beim Nutzer.

Als elektrische Rüttler zur Verbesserung des Materialauslaufverhaltens dürfen nur vom Hersteller genehmigte oder werkseitig montierte Rüttler

verwendet werden. Zur Befestigung des Rüttlers dient ausschließlich die angeschweißte Rüttlerplatte.

Ein Rüttler darf nur zeitgleich mit der Förderanlage oder Mischmaschine in Betrieb sein. Bei leeren Silos ist der Rüttler sofort abzustellen.

Die Entlüftungsleitungen sind stets offen zu halten; Druck und Unterdruck darf sich im Behälter nicht aufbauen! **Dies gilt nicht für den Betrieb von Drucksilos!**

Achtung Lebensgefahr! Der Domdeckel darf auf der Baustelle grundsätzlich nicht geöffnet werden. Dies gilt auch für Silos, die drucklos betrieben werden.

Während der Standzeit ist der Unterbau, auf dem das Silo steht, ständig auf etwaiges Einsinken zu beobachten. Gegebenenfalls sind Gegenmaßnahmen rechtzeitig einzuleiten.

Alle am Baustellensilo festgestellten Schäden und Manipulationen sind dem Eigentümer des Silos unverzüglich zu melden.

Die Aufnahmezeit des Silos für den Transport ist Tag und Nacht für die Anfahrt des Silofahrzeuges bzw. Einblaszuges freizuhalten.



**Bediener
Benutzer
Verarbeiter**



**Fahrer
Silosteller**



**Fahrer
Einblaszug**

Nachblasen



Bei Nachblasungen sind die Füll- und Entlüftungsleitungen auf freien Durchgang sowie sämtliche Sicherheitseinrichtungen auf Funktionstüchtigkeit zu überprüfen; der Stautsack ist anzuschließen.

Beim Nachblasen dürfen sich keine unbefugten Personen im Gefahren-

bereich des Silos aufhalten.

Beim Befüllen des Silos ist der Unterbau, auf dem das Silo steht, ständig auf etwaiges Einsinken zu beobachten. Gegebenenfalls sind Gegenmaßnahmen rechtzeitig einzuleiten.

Die Silos müssen stoßfrei befüllt werden. Der im Silo entstehende Fülldruck darf 0,1 bar nicht überschreiten. Das Ablassen des Restdruckes aus dem Füllfahrzeug darf nicht über das Baustellensilo erfolgen.

Verladen/Abtransport



Vor dem Transport müssen Dach- und Standrahmen der Silos von Verschmutzungen gesäubert sein! Einblas- und Entlüftungsleitungen sowie Siloverschlussklappen der Baustellensilos müssen beim Transport geschlossen sein. Bei Inbetriebnahme der drucklosen Silos sind die Einblas- und Entlüftungsleitung zu öffnen.

Beim Beladen des Silos auf das Silostellerfahrzeug müssen alle vom Besteller/Mieter/Benutzer angebauten Maschinen oder Anlagen entfernt sein.

Beim Beladen des Silos auf das Silostellfahrzeug dürfen sich keine unbefugten Personen im Gefahrenbereich des Baustellensilos aufhalten.

Alle am Baustellensilo festgestellten Schäden und Manipulationen sind dem Eigentümer des Silos unverzüglich zu melden.



**Bediener
Benutzer
Verarbeiter**



**Fahrer
Silosteller**



**Fahrer
Einblaszug**

Geltende Sicherheitsbestimmungen und Unfallverhütungsvorschriften



DIN 1054	Baugrund-Sicherheitsnachweise im Erd- und Grundbau
DIN 4124	Baugruben und Gräben – Böschungen, Verbau, Arbeitsraumbreiten
TRB	Technische Regeln zur Druckbehälterverordnung
Berufsgenossenschaftliche Vorschriften für Sicherheit und Gesundheit bei der Arbeit (BGV)	
BGI 5080	Handlungsanleitung für die Bauwirtschaft
BGI 694	Handlungsanleitung für den Umgang mit Leitern und Tritten
BGV D36	Leitern und Tritte
Berufsgenossenschaftliche Regeln für Sicherheit und Gesundheit bei der Arbeit (BGR)	
BGR 186	Austauschbare Kipp- und Absetzbehälter
BGI 5047	Mineralischer Staub
BGR 117-2	Umgang mit transportablen Silos
BGR 183	Mörtelförder- und Mörtelspritzmaschinen

Allgemeine Geschäftsbedingungen der Fa. HECK Wall Systems GmbH & Co. KG

Stand 01.01.2014

I. Geltungsbereich:

Unsere Lieferungen und Leistungen erfolgen ausschließlich zu den nachstehenden Allgemeinen Verkaufsbedingungen. Unsere Verkaufsbedingungen gelten nur gegenüber Kaufleuten und Unternehmen nach § 14BGB. Sie gelten auch für zukünftige Geschäfte mit dem Besteller.

Entgegenstehende oder von unseren Verkaufsbedingungen abweichende Bedingungen des Bestellers erkennen wir nicht an, auch nicht durch vorbehaltlose Vertragsdurchführung.

Unsere Allgemeinen Geschäftsbedingungen sind dem Besteller durch unsere Formulare, Preislisten, Rechnungen, E-Mails und Internet-Veröffentlichungen bekannt.

II. Angebot, Vertragsabschluss und Leistungsinhalt

1. Unsere Angebote sind freibleibend.
2. Bestellt der Kunde die Ware auf elektronischem Wege, werden wir den Zugang der Bestellung unverzüglich bestätigen. Die Zugangsbestätigung stellt noch keine verbindliche Annahme der Bestellung dar. Die Zugangsbestätigung kann mit der Annahmeerklärung verbunden werden.
3. Die technischen Daten und Beschreibungen der jeweiligen Produktinformationen, Werbematerialien und technischen Merkblätter, sowie Angaben durch Hersteller oder seiner Gehilfen im Sinne des § 434 Abs. 1 Ziff. 3 BGB, sind keine Beschaffenheits- oder Haltbarkeitsgarantien der von uns zu liefernden Waren, es sei denn die Angaben werden einzelvertraglich vereinbart. Für die Ware einschlägige identifizierte Verwendungen nach der Europäischen Chemikalienverordnung REACH stellen weder eine Vereinbarung einer entsprechenden vertraglichen Beschaffenheit der Ware noch eine nach dem Vertrag vorausgesetzte Verwendung dar. Bei Verkäufen nach Muster oder Probe beschreiben diese lediglich fachgerechte Probegemäßigkeiten, stellen aber keine Garantie für die Beschaffenheit oder Haltbarkeit der von uns zu liefernden Waren dar.
4. Anwendungstechnische Beratung geben wir nach bestem Wissen. Alle Angaben und Auskünfte über Eignung und Anwendung unserer Waren befreien den Käufer nicht von eigenen Prüfungen und Versuchen, auf die Eignung der Produkte für die beabsichtigten Verfahren und Zwecke.

III. Preise und Zahlungsbedingungen

1. Unsere Preise verstehen sich in EURO ab Werk ausschließlich Verpackung, zuzüglich der jeweils geltenden gesetzlichen Mehrwertsteuer. Für die Berechnung sind die von uns ermittelten Gewichte, Stückzahlen und Mengen maßgebend, wenn der Empfänger nicht unverzüglich widerspricht.
2. Preisänderungen werden spätestens vier Wochen vor Inkrafttreten der neuen Preise schriftlich mitgeteilt. Sofern der Besteller nicht innerhalb von einer Woche nach Bekanntgabe den neuen Preisen widerspricht, gelten diese ab dem genannten Datum als angenommen. Dies gilt nicht, sofern ein Festpreis vereinbart ist.
3. Unsere Rechnungen sind – soweit nicht ein anderes Zahlungsziel vereinbart wurde – 14 Tage nach Erhalt netto zahlbar. Bei Zahlung innerhalb von 8 Tagen nach Rechnungsstellung gewähren wir 2% Skonto. Nach Ablauf des auf der Rechnung mitgeteilten Fälligkeitsdatums kommt der Besteller gem. § 286 Abs. 2 Nr. 2 BGB in Verzug.
4. Der Besteller hat ein Recht zur Aufrechnung oder ein Zurückbehaltungsrecht nur wegen unbestrittener oder rechtskräftig festgestellter Forderungen oder Ansprüche.
5. Wenn der Besteller fällige Rechnungen nicht zahlt, ein eingeräumtes Zahlungsziel überschreitet oder sich nach Vertragsabschluss die Vermögensverhältnisse des Bestellers verschlechtern oder wir nach Vertragsabschluss ungünstige Auskünfte über den Besteller erhalten, die die Zahlungsfähigkeit oder Kreditwürdigkeit des Bestellers in Frage stellen, so sind wir berechtigt, die gesamte Restschuld des Bestellers fällig zu stellen und unter Abänderung der getroffenen Vereinbarungen Vorauszahlung oder Sicherheitsleistung oder nach erfolgter Lieferung sofortige Zahlung aller unserer Forderungen, die auf demselben Rechtsverhältnis beruhen, zu verlangen. Dies gilt insbesondere, wenn der Besteller seine Zahlungen einstellt, ein Scheck des Bestellers nicht eingelöst wird, ein vom Besteller gegebener Wechsel durch den Besteller nicht bezahlt wird, ein Insolvenzverfahren über das Vermögen des Bestellers beantragt oder eröffnet wurde oder mangels Masse das Insolvenzverfahren nicht eröffnet worden ist.

IV. Lieferung

1. Vereinbarte Lieferfristen gelten nur annäherungsweise, sofern nicht schriftlich ausdrücklich ein Fixgeschäft vereinbart worden ist. Die Angabe von Lieferfristen erfolgt grundsätzlich unter dem Vorbehalt vertragsgemäßer Mitwirkung des Bestellers. Werden dennoch vereinbarte Lieferfristen aus von uns zu vertretenden Umständen überschritten, kann der Besteller nach fruchtlosem Ablauf einer von ihm schriftlich gesetzten Nachfrist, die mindest 15 Werktage betragen muss, vom Vertrag zurücktreten oder Schadensersatz verlangen. Der Rücktritt ist schriftlich zu erklären. Die Schadensersatzverpflichtungen richten sich nach den Ziff. VII. 6 ff, IX. 1 ff.
2. Wir geraten erst nach Ablauf einer vom Besteller gesetzten angemessenen Nachfrist von mindest 15 Werktagen in Verzug. Im Falle höherer Gewalt und sonstiger unvorhersehbarer, außergewöhnlicher und von uns nicht zu vertretender Umstände, wie z. B. Betriebsstörungen durch Feuer, Wasser und ähnliche Umstände, Ausfall von Produktionsanlagen und Maschinen, Lieferfristenüberschreitungen oder Lieferausfälle von unseren Lieferanten sowie Betriebsunterbrechungen aufgrund von Rohstoff-, Energie- oder Arbeitskräftemangel, Streik, Aussperrung, Schwierigkeiten bei der Transportmittelbeschaffung, Verkehrsstörungen, behördlichen Eingriffen, sind wir – soweit wir durch die genannten Umstände unverschuldet an der rechtzeitigen Erfüllung unserer Leistungspflichten gehindert sind – berechtigt, die Lieferung bzw. Leistung über die Dauer der Behinderung zuzüglich einer angemessenen Anlaufzeit hinauszuschieben. Wird hierdurch die Lieferung oder Leistung um mehr als einen Monat verzögert, sind sowohl wir als auch der Besteller unter Ausschluss jeglicher Schadensersatzansprüche (siehe hierzu Ziff. VII. 6 ff, IX.

1 ff) berechtigt hinsichtlich der von der Lieferstörung betroffenen Menge vom Vertrag schriftlich zurückzutreten.

3. Wir sind zu Teillieferungen und Teilleistungen innerhalb der vereinbarten Liefer- und Leistungszeiten berechtigt, wenn dies für den Besteller zumutbar ist.
4. Die Einhaltung unserer Liefer- und Leistungspflichten setzt die rechtzeitige und ordnungsgemäße Erfüllung der Verpflichtung des Bestellers voraus.
5. Gerät der Besteller mit dem Abrufl, der Abnahme oder Abholung in Verzug oder ist eine Verzögerung des Versandes oder der Zustellung von ihm zu vertreten, so sind wir unbeschadet weitergehender Ansprüche berechtigt, eine Kostenpauschale in Höhe der ortsüblichen Lagerkosten zu verlangen, unabhängig davon, ob wir die Ware bei uns oder einem Dritten einlagern. Dem Besteller bleibt der Nachweis vorbehalten, dass kein oder ein niedriger Schaden entstanden ist.

V. Versand

1. Die Lieferung erfolgt, wenn nicht zwischen uns und dem Besteller ausdrücklich etwas anderes schriftlich vereinbart ist, ab unserem Werk oder Lager und ist dort vom Besteller auf eigene Gefahr und Kosten abzuholen. In diesem Falle geht die Gefahr eines zufälligen Unterganges und der zufälligen Verschlechterung der vertraglichen Liefergegenstände nach deren Bereitstellung zur Abholung mit dem Zugang der Mitteilung der Bereitstellung beim Besteller auf den Besteller über. Im übrigen geht die Gefahr des zufälligen Unterganges und der zufälligen Verschlechterung der Liefergegenstände mit Übergabe an den Frachtführer auf den Besteller über (auch bei frachtfreier oder von uns transportversicherten Lieferung).
2. Leihbehälter und Leihverpackungen sind innerhalb von 60 Tagen restentleert und frachtfrei vom Besteller zurückzusenden; Verlust und Beschädigung der Leihbehälter und Leihverpackungen gehen zu Lasten des Bestellers, wenn diese von ihm zu vertreten sind. Leihverpackungen (-behälter) dürfen nicht für andere Zwecke oder für die Aufnahme anderer Produkte benutzt werden. Sie sind ausschließlich für den Transport gelieferter Ware bestimmt. Beschriftungen dürfen nicht entfernt werden. Einwegverpackungen werden von uns nicht zurückgenommen. Wir nennen stattdessen dem Besteller einen Dritten, der die Verpackung entsprechend der Verpackungsverordnung annimmt.

VI. Eigentumsvorbehalt / Pflichten des Bestellers

1. Die gelieferte Ware bleibt bis zur völligen Bezahlung des Kaufpreises und aller sonstigen gegenwärtigen oder zukünftigen Forderungen, die uns aus der Geschäftsverbindung gegen den Besteller zustehen, unser Eigentum. Die Aufnahme der Kaufpreisforderung gegen den Besteller in eine laufende Rechnung und die Anerkennung eines Saldos berühren den Eigentumsvorbehalt nicht.
2. Der Besteller darf die in unserem Eigentum stehenden Waren weder verpfänden noch sicherungsübereignen. Bei Pfändung der Vorbehaltsware oder sonstigen Eingriffen Dritter hat uns der Besteller unverzüglich schriftlich zu benachrichtigen. Er ist jedoch nach Maßgabe der nachfolgenden Bestimmungen berechtigt, die gelieferten Waren im ordnungsgemäßen Geschäftsgang weiter zu verkaufen. Die vorgenannte Berechtigung besteht nicht, soweit der Besteller den aus der Weiterveräußerung der Waren entstehenden Anspruch gegen seinen Vertragspartner – jeweils wirksam – im voraus an einen Dritten abgetreten oder verpfändet oder mit ihm ein Abtretungsverbot vereinbart hat.
3. Der Besteller tritt an uns zur Sicherung der Erfüllung aller unserer in Ziffer VI. 1 genannten Ansprüche schon jetzt alle – auch künftig entstehenden und bedingten – Forderungen aus einem Weiterverkauf der von uns gelieferten Waren mit allen Nebenrechten in Höhe von 110% brutto des Wertes der gelieferten Waren mit Rang vor dem restlichen Teil seiner Forderungen ab. Wir nehmen diese Abtretung an.
4. Solange und soweit der Besteller seinen Zahlungsverpflichtungen uns gegenüber nachkommt, ist er zur Einbeziehung der an uns abgetretenen Forderungen gegen seine Kunden im Rahmen ordnungsgemäßer Geschäftsführung ermächtigt. Er ist jedoch nicht berechtigt, hinsichtlich dieser Forderungen ein Kontokorrentverhältnis oder Abtretungsverbot mit seinen Kunden zu vereinbaren oder sie an Dritte abzutreten oder zu verpfänden. Besteht entgegen Satz 2 ein Kontokorrentverhältnis zwischen dem Besteller und den Erwerbern unserer Vorbehaltsware, bezieht sich die im voraus abgetretene Forderung auch auf den anerkannten Saldo sowie im Falle der Insolvenz des Erwerbers auch auf den dann vorhandenen Saldo.
5. Auf unser Verlangen hat der Besteller seine an uns abgetretenen Forderungen einzeln nachzuweisen und seinen Schuldnern die erfolgte Abtretung bekanntzugeben mit der Aufforderung, bis zur Höhe unserer Ansprüche gegen den Besteller an uns zu zahlen. Wir sind berechtigt, jederzeit auch selbst die Schuldner des Bestellers von der Abtretung zu benachrichtigen und die Forderungen einzuziehen. Wir werden von diesen Befugnissen jedoch solange keinen Gebrauch machen, wie der Besteller seinen Zahlungsverpflichtungen, ordnungsgemäß und ohne Verzug nachkommt, ein Antrag auf Eröffnung eines Insolvenzverfahrens des Bestellers nicht gestellt wurde und der Besteller seine Zahlungen nicht einstellt. Tritt einer der vorgenannten Fälle hingegen ein, können wir verlangen, dass der Besteller uns die abgetretenen Forderungen und deren Schuldner bekannt gibt, alle zum Forderungseinzug erforderlichen Angaben macht und die dazugehörigen Unterlagen aushändigt.
6. Wird die von uns unter Eigentumsvorbehalt gelieferte Ware mit anderen, uns nicht gehörenden Gegenständen verarbeitet, oder vermischt oder verbunden, so erwerben wir das Miteigentum an der neuen Sache im Verhältnis des Wertes der von uns gelieferten Ware (Fakturaendbetrag, einschl. Mehrwertsteuer) zu den anderen Gegenständen zur Zeit der Verarbeitung / Vermischung oder Verbindung. Für die durch die Verarbeitung entstehende Sache gilt im übrigen das gleiche wie für die unter Vorbehalt gelieferte Kaufsache. Erfolgt Verarbeitung, Vermischung oder Verbindung in der Weise, dass die Sache des Bestellers als Hauptsache anzusehen ist, so gilt als vereinbart, dass der Besteller uns anteilmäßig Miteigentum überträgt. Der Besteller ver-

- wahrt das so entstandene Alleineigentum oder Miteigentum für uns. Der Besteller ist berechtigt, im Rahmen des ordnungsgemäßen Geschäftsbetriebs über die durch Be- oder Verarbeitung oder Umbildung oder Verbindung oder Vermischung neu entstandenen Produkte im ordentlichen Geschäftsgang ohne Verpfändung oder Abtretung zu verfügen, solange er seinen Verpflichtungen aus der Geschäftsbeziehung mit uns rechtzeitig nachkommt. Der Besteller tritt seine Forderungen aus dem Verkauf dieser neuen Produkte, an denen uns Eigentumsrechte zustehen schon jetzt im Umfang unseres Eigentumsanteils an der verkauften Ware zur Sicherung an uns ab. Wenn der Besteller die gelieferte Ware mit einer Hauptsache verbindet oder vermischt, tritt er bereits jetzt seine Ansprüche gegen den Dritten bis zur Höhe des Wertes unserer Waren an uns ab. Wir nehmen diese Abtretungen hiermit an.
- Der Besteller tritt uns auch die Forderungen bis zur Höhe des Wertes unserer Waren zur Sicherung unserer Forderungen ab, die durch die Verbindung unserer Waren mit einem Grundstück gegen einen Dritten erwachsen.
 - Wir verpflichten uns, die uns zustehenden Sicherheiten nach unserer Auswahl auf Verlangen des Bestellers insoweit freizugeben, als der realisierbare Wert unserer Sicherheiten unsere zu sichernden Forderungen gegen den Besteller um mehr als 20% übersteigt.
 - Bei vertragswidrigem Verhalten des Bestellers, insbesondere bei Zahlungsverzug mit mehr als 10% des Rechnungsbetrages für einen nicht unerheblichen Zeitraum, sind wir – unbeschadet uns zustehender weiterer (Schadensersatz-)Ansprüche – berechtigt, vom Vertrag zurückzutreten und die von uns gelieferten Waren zu deren Verwertung befugt. Der Verwertungserlös ist auf die gegenüber uns bestehenden Verbindlichkeiten des Bestellers – abzüglich angemessener Verwertungskosten – anzurechnen.

VII. Mängel und Schadensersatz

- Wir verwenden für die Herstellung unserer Erzeugnisse nur langjährig erprobte Rohstoffe und liefern einwandfreie Qualität. Bei den farbigen Erzeugnissen sind kleine branchenübliche Farbdifferenzen gegenüber den vorgelegten Mustern oder bei Nachbestellung möglich. Insoweit bestehen keine Mängelansprüche. Wir empfehlen, die Bestellungen nicht zu knapp zu bemessen, damit Nachbestellungen für das gleiche Bauobjekt vermieden werden. Die richtige und damit erfolgreiche Anwendung unserer Erzeugnisse unterliegt nicht unserer Kontrolle. Etwaige Mängelrügen, die auf unsachgemäße und unvorschriftmäßige Verarbeitung an der Baustelle oder auf ungeeigneten Baugrund zurückzuführen sind, werden von uns nicht anerkannt.
- Offene Sachmängel, Falschliefereien und Mengenabweichungen sind vom Besteller unverzüglich, spätestens jedoch 8 Tage nach Empfang der Ware durch den Besteller schriftlich anzuzeigen. Versteckte Mängel sind uns innerhalb einer Frist von 8 Tagen nach ihrer Entdeckung schriftlich mitzuteilen. Der Besteller hat insbesondere – erforderlichenfalls durch Probeverarbeitung – zu prüfen, ob das gelieferte Material mängelfrei ist und mit seiner Bestellung hinsichtlich Farbe (Farbnummer), Körnung, Gewicht, Menge und anderer wesentlicher Eigenschaften übereinstimmt. Beanstandete Waren dürfen nur mit unserer schriftlichen Zustimmung weiterverarbeitet werden. Nach 3 Monaten ab dem Übergang der Gefahr auf den Besteller gem. Ziff. V, 1 sind Rügen von versteckten Mängeln ausgeschlossen und gelten als verspätet, soweit sie hätten zumutbar erkennbar sein müssen.
- Weist die Ware bei Gefahrübergang einen Sachmangel auf, so sind wir zur Nacherfüllung berechtigt und verpflichtet. Die Nacherfüllung erfolgt nach unserer Wahl durch Nachbesserung oder Ersatzlieferung. Die Kosten der Nacherfüllung, insbesondere Transport-, Wege-, Arbeits- und Materialkosten, gehen zu unseren Lasten. Machen diese Kosten mehr als 50% des Lieferwertes aus, so sind wir berechtigt, die Nacherfüllung zu verweigern.
- Sofern die Nacherfüllung fehlschlägt, in einer vom Besteller gesetzten angemessenen Frist nicht erfolgt, oder verweigert wird, ist der Besteller nach seiner Wahl berechtigt, vom Vertrag zurückzutreten, eine dem Mangelunwert entsprechende Herabsetzung des Kaufpreises (Minderung) oder – in den nachstehenden Grenzen – Schadensersatz statt der Leistung zu verlangen.
- Das gesetzliche Rücktrittsrecht des Bestellers setzt bei Vorliegen eines Mangels kein Verschulden des Lieferers voraus. In allen anderen Fällen kann der Besteller nur bei Vorliegen einer vom Lieferer zu vertretenden Pflichtverletzung zurücktreten.
- Führt ein Sachmangel zu einem Schaden, so haften wir nach den gesetzlichen Bestimmungen, sofern es sich um einen Personenschaden handelt, der Schaden unter das Produkthaftungsgesetz fällt oder auf Vorsatz oder grobe Fahrlässigkeit beruht.
- Wir haften nicht bei Unmöglichkeit oder Verzögerung der Erfüllung von Lieferverpflichtungen, wenn die Unmöglichkeit oder Verzögerung auf der vom Besteller veranlassten ordnungsgemäßen Befolgung von öffentlich-rechtlichen Verpflichtungen im Zusammenhang mit der Europäischen Chemikalienverordnung REACH beruhen.
- Sofern der Schaden auf einer schuldhaften Verletzung einer wesentlichen Vertragspflicht oder einer „Kardinalpflicht“ beruht, haften wir vorbehaltlich Ziff. VIII, 5 im übrigen nur für den vertragstypischen, vorhersehbaren Schaden.
- Weitergehende vertragliche und deliktische Ansprüche des Bestellers sind ausgeschlossen. Wir haften deshalb insbesondere nicht für Schäden, die nicht am Liefergegenstand selbst entstanden sind, wie insbesondere nicht für entgangenen Gewinn oder sonstige Vermögensschäden des Bestellers.
- Die vorstehenden Bestimmungen gelten nicht für gebrauchte Waren. Für Sachmängel haften wir nur bei ausdrücklicher Garantieübernahme, Vorsatz oder grober Fahrlässigkeit.

VIII. Sonstige Haftung

- Weitergehende Schadensersatzansprüche des Bestellers, gleich aus welchem Rechtsgrund, insbesondere wegen Verletzung sonstiger Pflichten aus dem Schuldverhältnis und aus unerlaubter Handlung, sind unter entsprechender Anwendung der Bestimmungen in Ziff. VII, 6 – 9 ausgeschlossen. Eine Änderung der Beweislast zum Nachteil des Bestellers ist mit den vorstehenden Regelungen nicht verbunden.
- Soweit Schadensersatzansprüche bestehen, verjähren diese wie Sachmängel.
- Im Fall der Verletzung einer vorvertraglichen Pflicht oder eines schon bei Vertragsabschluss bestehenden Leistungshindernisses (§§ 311 Abs. 2, 311 a, BGB) beschränkt sich unsere Ersatzpflicht auf den Vertrauensschaden (negatives Interesse).

- Für Schäden oder vergebliche Aufwendungen, die durch eine nicht gesondert zu vergütende Beratung oder Auskunft verursacht worden sind, haften wir nur bei vorsätzlicher oder grobfahrlässiger Pflichtverletzung, soweit diese Pflichtverletzung keinen Sachmangel gem. § 434 BGB der von uns gelieferten Ware darstellt.
- Haften wir für die Verletzung einer wesentlichen Vertragspflicht, ohne dass grobe Fahrlässigkeit oder Vorsatz vorliegen, ist unsere Haftung der Höhe nach auf 1,535 Mio. pro Schadensfall begrenzt. Wir verpflichten uns, eine Versicherung mit entsprechender Deckung abzuschließen und aufrecht zu erhalten.
- Soweit unsere Haftung ausgeschlossen oder beschränkt ist, gilt dies auch für die persönliche Haftung unserer Angestellten, Arbeitnehmer, Mitarbeiter, Vertreter und Erfüllungsgehilfen.

IX. Verjährung

- Sachmängelansprüche verjähren in 12 Monaten. Die Frist beginnt mit dem Gefahrenübergang (nach Ziff. V, 1), es sei denn das Gesetz schreibt gemäß §§ 438 Abs. 1 Nr. 2 (Sachen für Bauwerke), 479 Abs. 1 (Rückgriffsanspruch) und 634 a Abs. 1 Nr. 2 (Baumängel) BGB längere Fristen vor.
- Für Schadensersatzansprüche wegen eines Mangels beträgt die Verjährungsfrist vorbehaltlich der §§ 438 Abs. 1 Nr. 2, 479 BGB 1 Jahr.
- Bei von uns gelieferten neu hergestellten Sachen, die entsprechend ihrer üblichen Verwendungweise für ein Bauwerk verwendet worden sind und dessen Mangelhaftigkeit verursacht haben, verjähren die Ansprüche des Bestellers innerhalb von fünf Jahren ab gesetzlichem Verjährungsbeginn. Abweichend von Satz 1 gilt eine Verjährungsfrist von vier Jahren, soweit der Besteller die von uns gelieferte Sache für die Erfüllung von Verträgen verwendet hat, in die Teil B der Verdingungsordnung für Bauleistungen insgesamt einbezogen worden ist oder es sich nur rein für Bauwerksreparaturen verwandte Materialien handelt. Die Verjährung gemäß vorstehendem Satz tritt frühestens zwei Monate nach dem Zeitpunkt ein, in dem der Besteller die Ansprüche aus der Mangelhaftigkeit des Bauwerks, die durch die von uns gelieferte Sache verursacht worden ist, gegenüber seinem Vertragspartner erfüllt hat, es sei denn, der Besteller hätte sich gegenüber seinem Kunden / Vertragspartner auf die Einrede der Verjährung erfolgreich berufen können. Die Verjährung der Ansprüche des Bestellers gegen uns wegen von uns gelieferter mangelhafter Ware tritt in jedem Fall ein, sobald die Ansprüche des Kunden / Vertragspartners des Bestellers gegen den Besteller wegen Mängeln an der von uns an den Besteller gelieferten Ware verjährt sind, spätestens aber fünf Jahre nach dem Zeitpunkt, in dem wir die jeweilige Ware an unseren Besteller abgeliefert haben.
- Die in Ziff. IX, 1 bis 3 getroffenen Bestimmungen gelten nicht für die Verjährung von Ansprüchen wegen der Verletzung des Lebens, des Körpers oder der Gesundheit sowie nicht für die Verjährung von Ansprüchen nach dem Produkthaftungsgesetz und wegen Rechtsmängeln der von uns gelieferten Waren, die in einem dinglichen Recht eines Dritten bestehen, aufgrund dessen die Herausgabe der von uns gelieferten Ware verlangt werden kann. Sie gelten ferner nicht für die Verjährung von Ansprüchen unseres Bestellers / Kunden, die darauf beruhen, dass wir Mängel an von uns gelieferten Waren arglistig verschwiegen oder wir eine Pflicht vorsätzlich oder grob fahrlässig verletzt haben. In den in dieser Ziff. IX., 4 genannten Fällen gelten für die Verjährung dieser Ansprüche die gesetzlichen Verjährungsfristen, ebenso, falls wir ausdrücklich eine Garantie für die Beschaffenheit der Sache übernommen haben.

X. Höhere Gewalt

Sollten Ereignisse und Umstände, deren Eintritt außerhalb des Einflussbereiches des Verkäufers liegt (wie z. B. Naturereignisse, Krieg, Arbeitskämpfe, Rohstoff- und Energiemangel, Verkehrs- und Betriebsstörungen, Feuer- und Explosionschäden, Verfügungen von hoher Hand), die Verfügbarkeit der Ware aus der Anlage, aus welcher der Verkäufer die Ware bezieht, reduzieren, so dass der Verkäufer seine vertragliche Verpflichtung (unter anteiliger Berücksichtigung anderer interner und externer Lieferverpflichtungen) nicht erfüllen kann, ist der Verkäufer (i) für die Dauer der Störung im Umfang ihrer Auswirkungen von seinen vertraglichen Verpflichtungen entbunden und (ii) nicht verpflichtet, die Ware bei Dritten zu beschaffen. Satz 1 gilt auch, soweit die Ereignisse und Umstände die Durchführung des betroffenen Geschäfts für den Verkäufer nachhaltig unwirtschaftlich machen oder bei den Vorlieferanten des Verkäufers vorliegen. Dauern diese Ereignisse länger als 3 Monate, ist der Verkäufer berechtigt, vom Vertrag zurückzutreten.

XI. Erfüllungsort, Gerichtsstand, anwendbares Recht, Handelsklauseln

- Erfüllungsort und ausschließlicher Gerichtsstand für alle Ansprüche zwischen uns und Kaufleuten oder juristischen Personen des öffentlichen Rechts oder öffentlich-rechtlichen Sondervermögen ist unser Sitz, soweit nicht zwingende gesetzliche Vorschriften entgegenstehen. Wir haben jedoch das Recht, Klage gegen einen Besteller auch an dessen gesetzlichem Gerichtsstand anhängig zu machen. Die Gerichtsstandsvereinbarung gilt auch für Wechsel- und Scheckklagen.
- Auf das Rechtsverhältnis zwischen uns und dem Besteller findet ausschließlich das Recht der Bundesrepublik Deutschland Anwendung, so wie es zwischen deutschen Kaufleuten gilt und in den jeweiligen Lieferländern wirksam vereinbart werden konnte. Die Anwendung der Vorschriften über den internationalen Warenkauf (CSIG-Wiener UNKaufrecht) und des deutschen Internationalen Privatrechts werden ausdrücklich ausgeschlossen.
- Soweit Handelsklauseln nach dem International Commercial Terms (INCOTERMS) vereinbart sind, gelten die INCOTERMS in der jeweils neuesten Fassung (derzeit INCOTERMS 2010).

XII. Schlussbestimmungen

- Sollten einzelne der vorstehenden Bestimmungen unwirksam, teilunwirksam oder durch eine Sondervereinbarung ausgeschlossen sein, so wird hierdurch die Wirksamkeit der übrigen Bestimmungen nicht berührt.
- Wir speichern Daten unserer Besteller im Rahmen unserer gegenseitigen Geschäftsbeziehungen gemäß Bundesdatenschutzgesetz.

Sicherheitsabstand zu Baugrubenböschungen

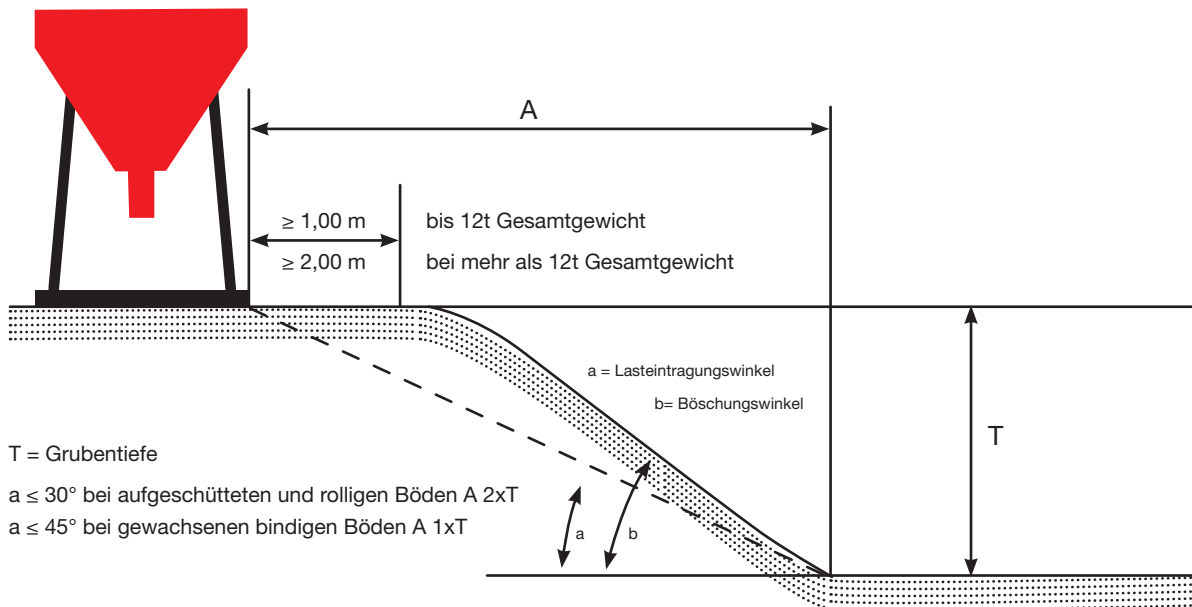

Ohne rechnerischen Nachweis der Standsicherheit dürfen folgende Böschungswinkel nicht überschritten werden:

- a) bei nichtbindigen oder weichen bindigen Böden $b = 45^\circ$
- b) bei steifen oder halbfesten bindigen Böden $b = 60^\circ$
- c) bei Fels $b = 80^\circ$

$$\text{Erforderliche Abstützfläche (cm}^2\text{)} = \frac{\text{Stützdruck (N)}}{\text{zul. Bodenpressung (N / cm}^2\text{)}} \quad \text{oder} \quad \frac{\text{Stützdruck (kg)}}{\text{zul. Bodenpressung (kg / cm}^2\text{)}}$$

Zulässige Bodenpressung

Bodenart	zulässige Bodenpressung (N/cm ²)*
A) Angeschütteter, nicht künstlich verdichteter Boden	0-10 (0-1)
B) Gewachsener, offensichtlich unberührter Boden	
1. Schlamm, Moor, Mutterboden	0
2. Nichtbindige, ausreichend festgelagerte Böden	
Fein- bis Mittelsand	15 (1,5)
Grobsand bis Kies	20 (2,0)
3. Bindige Böden	
breiig	0
weich	4 (0,4)
steif	10 (0,1)
halbfest	20 (2,0)
fest	30 (3,0)
4. Fels, unverwittert mit geringer Klüftung und in günstiger Lage	150-300 (15-30)

*Die Werte in Klammern beziehen sich auf die Einheit kg/cm²

HECK Wall Systems GmbH & Co. KG

Fax-Nr. +49 9231 802-330



Fax-Auftrag zur Abholung von Styroporresten

Auftraggeber

Name der Firma

Ansprechpartner

Tel. Nr.

Bauvorhaben

Name der Firma

Straße

PLZ, Ort

Ansprechpartner

Tel. Nr.

Besonderheiten zur Anfahrt

Material

Anzahl _____ Säcke weißes Material
(Mindestanzahl der Säcke = 5 Stück)

Anzahl _____ Säcke graues Material
(Mindestanzahl der Säcke = 5 Stück)

Bitte Lieferung von _____ Stück leere Säcke
(Alle Felder sind auszufüllen!)

Wir sind darüber informiert, dass:

- die Säcke kein Fremdmaterial und/oder Abfälle enthalten dürfen
- die Säcke sortenrein sortiert sein müssen
- die Reste nicht verschmutzt sein dürfen, damit sie einer Wiederverarbeitung zugeführt werden können
- die Säcke ordentlich verschlossen sein müssen
- die Abholung im Zeitraum von 5 bis 7 Arbeitstagen stattfindet
- wenn eine Verunreinigung der Styroporreste oder die Beimengung von Fremdmaterial erst nach der Mitnahme festgestellt wird, werden die Kosten für Fracht und Entsorgung in Rechnung gestellt.

Datum

Name

Unterschrift / Stempel

Intelligente Lösungen für die Baupraxis

Rajasil

Mauerwerksanierung - Abdichtung und Injektion, Vormauerung, Verfugung, Sanierputzsysteme

Steinrestaurierung, Innenbeschichtung, Kalkputze, Ökosysteme

Fassadenbeschichtung - Untergrundvorbereitung, Putze und Mörtel, Putzarmierung, -bewehrung, Beschichtung, Imprägnierung

HECK

Wärmedämmverbundsysteme - mineralisch, kunstharzgebunden

Innendämmsysteme - Innendämmplatte MS, Dämmputz EPS, Mineralischer Dämmputz

Dämmputzsysteme, Grundierungen, Dekorputze, Beschichtungen

CoRaMix - Farb- und Putzmischtechnologie für den Baustoffhandel

HECK Wall Systems
GmbH & Co. KG

Thölauer Straße 25
95615 Marktredwitz Germany

Tel.: +49 9231 802-0

Fax: +49 9231 802-330

www.wall-systems.com



Ihr persönlicher Login-Mehrwert.

Von HECK und Rajasil dürfen Sie immer etwas mehr erwarten. Deshalb finden Sie unter www.wall-systems.com mit dem Login-Mehrwert einen exklusiven Bereich, der Ihnen vielfältige Unterstützung und Hilfe in der Praxis bietet.



DIREKT ZU INTERESSANTEN LINKS UND PDF'S.
KOSTENLOSE QR-CODE SCANNER FÜR IHR SMARTPHONE (BLACKBERRY / IPHONE / ANDROID / WINDOWS MOBILE) FINDEN SIE IM JEWEILIGEN APP-STORE UNTER DEM SUCHBEGRIFF QR-CODE.

HECK
Wall Systems

a **ROCKWOOL**® company